



PREFEITURA MUNICIPAL DE  
**Salinas da Margarida**  
Novos caminhos, novas conquistas.



# CONCORRÊNCIA

90002/2026

## CONTRATANTE (UASG)

UASG 983847 - PREFEITURA MUNICIPAL DE SALINAS DA MARGARIDA/BA

## OBJETO

Contratação de empresa especializada para execução de obras de construção da lavanderia e do abrigo de resíduos hospitalares e reforma do necrotério, todos localizados no Hospital Municipal, localizado no Município de Salinas da Margarida/Ba.

## VALOR TOTAL DA CONTRATAÇÃO

R\$ 730.222,23 (setecentos e trinta mil duzentos e vinte dois reais e vinte três centavos).

## DATA DA SESSÃO PÚBLICA

Dia 02/03/2026 às 09h (horário de Brasília)

## CRITÉRIO DE JULGAMENTO:

menor preço global

## MODO DE DISPUTA:

aberto e fechado

## TRATAMENTO FAVORECIDO ME/EPP/EQUIPARADAS

NÃO

## MARGEM DE PREFERÊNCIA PARA ALGUM ITEM

NÃO



Baixe o APP Compras.gov.br  
e apresente sua proposta!

## Sumário

1. DO OBJETO .....	3
2. DA PARTICIPAÇÃO NA LICITAÇÃO .....	<b>Erro! Indicador não definido.</b>
3. DO ORÇAMENTO ESTIMADO .....	5
4. DA APRESENTAÇÃO DA PROPOSTA E DOS DOCUMENTOS DE HABILITAÇÃO .....	5
5. DO PREENCHIMENTO DA PROPOSTA .....	7
6. DA ABERTURA DA SESSÃO, CLASSIFICAÇÃO DAS PROPOSTAS E FORMULAÇÃO DE LANCES ..	8
7. DA FASE DE JULGAMENTO .....	12
8. DA FASE DE HABILITAÇÃO .....	15
9. DO TERMO DE CONTRATO .....	17
10. DOS RECURSOS .....	18
11. DAS INFRAÇÕES ADMINISTRATIVAS E SANÇÕES .....	19
12. DA IMPUGNAÇÃO AO EDITAL E DO PEDIDO DE ESCLARECIMENTO .....	21
13. DAS DISPOSIÇÕES GERAIS .....	21

## EDITAL

## PREFEITURA MUNICIPAL DE SALINAS DA MARGARIDA/BA

**CONCORRÊNCIA Nº 002/2026**  
(Processo Administrativo nº 044/2026)

Torna-se público que a Prefeitura Municipal Salinas da Margarida, por meio da Coordenadoria de Licitações e Contratos (CLC), sediada na Praça Tenente Albuquerque, Cidade Salinas da Margarida, CEP 44.450-000, através do Agente de Contratação a Sra. Aline Neves Cerqueira – Matrícula nº 10.245, nomeado Portaria Municipal nº 004, de 05 de janeiro de 2026, publicada no Diário Oficial do Município no dia 05 de janeiro de 2026, realizará licitação, na modalidade **CONCORRÊNCIA**, na forma ELETRÔNICA, nos termos da Lei nº 14.133, de 1º de abril de 2021, do Decreto Municipal nº 405, de 30 de dezembro de 2021 (Regulamento NLL), no Decreto Municipal nº 406, de 30 de dezembro de 2021 (Pesquisa de Preços), no Decreto Municipal nº 654, de 04 de janeiro de 2024 (Legislação Federal), no Decreto Municipal nº 655, de 04 de janeiro de 2024 (Sistema de Registro de Preços), no Portaria Municipal nº 004, de 05 de janeiro de 2026, publicada no Diário Oficial do Município no dia 05 de janeiro de 2026 (Agentes de Contratação e outros) e no Decreto Municipal nº 658, de 04 de janeiro de 2024 (Processo Sancionador) e demais legislação aplicável e, ainda, de acordo com as condições estabelecidas neste Edital.

**1. DO OBJETO**

1.1. O objeto da presente licitação é a **Contratação de empresa especializada para execução de obras de construção da lavanderia e do abrigo de resíduos hospitalares e reforma do necrotério, todos localizados no Hospital Municipal, localizado no Município de Salinas da Margarida/Ba**, conforme condições, quantidades e exigências estabelecidas neste Edital e seus anexos.

1.2. A licitação será realizada em **único item**, conforme constante do Projeto Básico.

1.3. Poderão participar deste certame os interessados previamente credenciados no Sistema de Cadastramento Unificado de Fornecedores - SICAF e no Sistema de Compras do Governo Federal ([www.gov.br/compras](http://www.gov.br/compras)).

1.4. Os interessados deverão atender às condições exigidas no cadastramento no Sicafe até o terceiro dia útil anterior à data prevista para recebimento das propostas.

1.5. O licitante responsabiliza-se exclusiva e formalmente pelas transações efetuadas em seu nome, assume como firmes e verdadeiras suas propostas e seus lances, inclusive os atos praticados diretamente ou por seu representante, excluída a responsabilidade do provedor do sistema ou do órgão ou entidade promotora da licitação por eventuais danos decorrentes de uso indevido das credenciais de acesso, ainda que por terceiros.

1.6. É de responsabilidade do cadastrado conferir a exatidão dos seus dados cadastrais nos Sistemas relacionados no item anterior e mantê-los atualizados junto aos órgãos responsáveis pela informação, devendo proceder, imediatamente, à correção ou à alteração dos registros tão logo identifique incorreção ou aqueles se tornem desatualizados.

1.7. A não observância do disposto no item anterior poderá ensejar desclassificação no momento da habilitação.

1.8. Não será concedido nesta Licitação tratamento favorecido para microempresas, empresas de pequeno porte e figuras equiparadas, nos termos da Lei Complementar nº 123, de 2006, em razão da incidência, no caso, do art. 4º, § 1º da Lei nº 14.133, de 2021.

1.9. Não poderão disputar esta licitação:

- 1.9.1 aquele que não atenda às condições deste Edital e seu(s) anexo(s);
- 1.9.2 sociedade que desempenhe atividade incompatível com o objeto da licitação;
- 1.9.3 empresas estrangeiras que não tenham representação legal no Brasil com poderes expressos para receber citação e responder administrativa ou judicialmente;
- 1.9.4 autor do anteprojeto, do projeto básico ou do projeto executivo, pessoa física ou jurídica, quando a licitação versar sobre serviços ou fornecimento de bens a ele relacionados;
- 1.9.5 empresa, isoladamente ou em consórcio, responsável pela elaboração do projeto básico ou do projeto executivo, ou empresa da qual o autor do projeto seja dirigente, gerente, controlador, acionista ou detentor de mais de 5% (cinco por cento) do capital com direito a voto, responsável técnico ou subcontratado, quando a licitação versar sobre serviços ou fornecimento de bens a ela necessários;
- 1.9.6 pessoa física ou jurídica que se encontre, ao tempo da licitação, impossibilitada de participar da licitação em decorrência de sanção que lhe foi imposta;
- 1.9.7 aquele que mantenha vínculo de natureza técnica, comercial, econômica, financeira, trabalhista ou civil com dirigente do órgão ou entidade contratante ou com agente público que desempenhe função na licitação ou atue na fiscalização ou na gestão do contrato, ou que deles seja cônjuge, companheiro ou parente em linha reta, colateral ou por afinidade, até o terceiro grau;
- 1.9.8 empresas controladoras, controladas ou coligadas, nos termos da Lei nº 6.404, de 15 de dezembro de 1976, concorrendo entre si;
- 1.9.9 pessoa física ou jurídica que, nos 5 (cinco) anos anteriores à divulgação do edital, tenha sido condenada judicialmente, com trânsito em julgado, por exploração de trabalho infantil, por submissão de trabalhadores a condições análogas às de escravo ou por contratação de adolescentes nos casos vedados pela legislação trabalhista;
- 1.9.10 Organizações da Sociedade Civil de Interesse Público - OSCIP, atuando nessa condição;

1.10. Não poderá participar, direta ou indiretamente, da licitação ou da execução do contrato agente público do órgão ou entidade contratante, devendo ser observadas as situações que possam configurar conflito de interesses no exercício ou após o exercício do cargo ou emprego, nos termos da legislação que disciplina a matéria, conforme § 1º do art. 9º da Lei nº 14.133, de 2021.

1.11. O impedimento de que trata o item 1.9.6 será também aplicado ao licitante que atue em substituição a outra pessoa, física ou jurídica, com o intuito de burlar a efetividade da sanção a ela aplicada, inclusive a sua controladora, controlada ou coligada, desde que devidamente comprovado o ilícito ou a utilização fraudulenta da personalidade jurídica do licitante.

1.12. A critério da Administração e exclusivamente a seu serviço, o autor dos projetos e a empresa a que se referem os itens 1.9.4 e 1.9.5 poderão participar no apoio das atividades de planejamento da contratação, de execução da licitação ou de gestão do contrato, desde que sob supervisão exclusiva de agentes públicos do órgão ou entidade.

1.13. Equiparam-se aos autores do projeto as empresas integrantes do mesmo grupo econômico.



1.14. O disposto nos itens 1.9.4 e 1.9.5 não impede a licitação ou a contratação de serviço que inclua como encargo do contratado a elaboração do projeto básico e do projeto executivo, nas contratações integradas, e do projeto executivo, nos demais regimes de execução.

1.15. Em licitações e contratações realizadas no âmbito de projetos e programas parcialmente financiados por agência oficial de cooperação estrangeira ou por organismo financeiro internacional com recursos do financiamento ou da contrapartida nacional, não poderá participar pessoa física ou jurídica que integre o rol de pessoas sancionadas por essas entidades ou que seja declarada inidônea nos termos da Lei nº 14.133, de 2021.

1.16. A vedação de que trata o item 1.10 estende-se a terceiro que auxilie a condução da contratação na qualidade de integrante de equipe de apoio, profissional especializado ou funcionário ou representante de empresa que preste assessoria técnica.

## **2. DO ORÇAMENTO ESTIMADO**

2.1. O orçamento estimado da presente contratação não será de caráter sigiloso.

## **3. DA APRESENTAÇÃO DA PROPOSTA E DOS DOCUMENTOS DE HABILITAÇÃO**

3.1. Na presente licitação, a fase de habilitação sucederá as fases de apresentação de propostas e lances e de julgamento.

3.2. Os licitantes encaminharão, exclusivamente por meio do sistema eletrônico, a proposta com o preço ou o percentual de desconto, conforme o critério de julgamento adotado neste Edital, até a data e o horário estabelecidos para abertura da sessão pública.

3.3. Caso a fase de habilitação anteceda as fases de apresentação de propostas e lances, os licitantes encaminharão, na forma e no prazo estabelecidos no item anterior, simultaneamente os documentos de habilitação e a proposta com o preço ou o percentual de desconto, observado o disposto nos itens 7.1.1 e 7.13.2 deste Edital.

3.4. No cadastramento da proposta inicial, o licitante declarará, em campo próprio do sistema, que:

3.4.1 está ciente e concorda com as condições contidas no edital e seus anexos, bem como de que a proposta apresentada compreende a integralidade dos custos para atendimento dos direitos trabalhistas assegurados na Constituição Federal, nas leis trabalhistas, nas normas infralegais, nas convenções coletivas de trabalho e nos termos de ajustamento de conduta vigentes na data de sua entrega em definitivo e que cumpre plenamente os requisitos de habilitação definidos no instrumento convocatório;

3.4.2 não emprega menor de 18 anos em trabalho noturno, perigoso ou insalubre e não emprega menor de 16 anos, salvo menor, a partir de 14 anos, na condição de aprendiz, nos termos do artigo 7º, XXXIII, da Constituição;

3.4.3 não possui empregados executando trabalho degradante ou forçado, observando o disposto nos incisos III e IV do art. 1º e no inciso III do art. 5º da Constituição Federal;

3.4.4 cumpre as exigências de reserva de cargos para pessoa com deficiência e para reabilitado da Previdência Social, previstas em lei e em outras normas específicas.

3.5. O licitante organizado em cooperativa deverá declarar, ainda, em campo próprio do sistema eletrônico, que cumpre os requisitos estabelecidos no artigo 16 da Lei nº 14.133, de 2021.

3.6. O licitante deverá declarar em campo próprio do sistema se o produto ou serviço ofertado é manufaturado nacional beneficiado por um dos critérios de margem de preferência indicados no Termo de Referência, quando for o caso, para usufruir do benefício.

3.7. No caso das empresas que foram beneficiadas pela Lei nº 12.546, de 2011, as propostas de preços deverão ser apresentadas com as alíquotas em vigor, nos termos da Lei nº 14.973, de 2024, aplicáveis para o ano de apresentação da proposta.

3.7.1 A pedido da empresa contratada, o preço do contrato poderá ser revisto, nos termos do art. 134 c/c art. 136, I, da Lei nº 14.133, de 2021, após efetiva majoração das alíquotas, conforme regime de transição previsto no art. 9ºA e 9º-B da Lei nº 12.546, de 2011, com a redação dada pela Lei nº 14.973, de 2024.

3.8. O fornecedor enquadrado como microempresa, empresa de pequeno porte ou sociedade cooperativa deverá declarar, ainda, em campo próprio do sistema eletrônico, que cumpre os requisitos estabelecidos no artigo 3º da Lei Complementar nº 123, de 2006, estando apto a usufruir do tratamento favorecido estabelecido em seus arts. 42 a 49, observado o disposto nos §§ 1º ao 3º do art. 4º, da Lei nº 14.133, de 2021.

3.8.1 No item exclusivo para participação de microempresas e empresas de pequeno porte, a assinalação do campo “não” impedirá o prosseguimento no certame, para aquele item;

3.8.2 Nos itens em que a participação não for exclusiva para microempresas e empresas de pequeno porte, a assinalação do campo “não” apenas produzirá o efeito de o licitante não ter direito ao tratamento favorecido previsto na Lei Complementar nº 123, de 2006, mesmo que microempresa, empresa de pequeno porte ou sociedade cooperativa.

3.9. Não poderá se beneficiar do tratamento jurídico diferenciado estabelecido nos arts. 42 a 49 da Lei Complementar nº 123, de 2006, a pessoa jurídica:

3.9.1 de cujo capital participe outra pessoa jurídica;

3.9.2 que seja filial, sucursal, agência ou representação, no País, de pessoa jurídica com sede no exterior;

3.9.3 de cujo capital participe pessoa física que seja inscrita como empresário ou seja sócia de outra empresa que receba tratamento jurídico diferenciado nos termos da Lei Complementar nº 123, de 2006, desde que a receita bruta global ultrapasse o limite de que trata o inciso II do art. 3º da referida lei;

3.9.4 cujo titular ou sócio participe com mais de 10% (dez por cento) do capital de outra empresa não beneficiada pela Lei Complementar nº 123, de 2006, desde que a receita bruta global ultrapasse o limite de que trata o inciso II do art. 3º da referida lei;

3.9.5 cujo sócio ou titular seja administrador ou equiparado de outra pessoa jurídica com fins lucrativos, desde que a receita bruta global ultrapasse o limite de que trata o inciso II do art. 3º da referida lei;

3.9.6 constituída sob a forma de cooperativas, salvo as de consumo;

3.9.7 que participe do capital de outra pessoa jurídica;

3.9.8 que exerça atividade de banco comercial, de investimentos e de desenvolvimento, de caixa econômica, de sociedade de crédito, financiamento e investimento ou de crédito imobiliário, de corretora ou de distribuidora de títulos, valores mobiliários e câmbio, de empresa de arrendamento mercantil, de seguros privados e de capitalização ou de previdência complementar;

3.9.9 resultante ou remanescente de cisão ou qualquer outra forma de desmembramento de pessoa jurídica que tenha ocorrido em um dos 5 (cinco) anos-calendário anteriores;

3.9.10 constituída sob a forma de sociedade por ações.

3.9.11 cujos titulares ou sócios guardem, cumulativamente, com o contratante do serviço, relação de pessoalidade, subordinação e habitualidade.

- 3.10. O licitante deverá declarar em campo próprio do sistema que desenvolve programa de integridade, nos termos do Decreto nº 12.304, de 2024, e da Portaria Normativa SE/CGU nº 226, de 9 de setembro de 2025, para fazer jus ao benefício do critério de desempate previsto no art. 60, caput, inciso IV, da lei n. 14.133, de 2021.
- 3.11. A falsidade da declaração de que trata os itens 3.4, 4.8 e 4.10 sujeitará o licitante às sanções previstas na Lei nº 14.133, de 2021, e neste Edital.
- 3.12. Os licitantes poderão retirar ou substituir a proposta ou, na hipótese de a fase de habilitação anteceder as fases de apresentação de propostas e lances e de julgamento, os documentos de habilitação anteriormente inseridos no sistema, até a abertura da sessão pública.
- 3.13. Não haverá ordem de classificação na etapa de apresentação da proposta e dos documentos de habilitação pelo licitante, o que ocorrerá somente após os procedimentos de abertura da sessão pública e da fase de envio de lances.
- 3.14. Serão disponibilizados para acesso público os documentos que compõem a proposta dos licitantes convocados para apresentação de propostas, após a fase de envio de lances.
- 3.15. Desde que disponibilizada a funcionalidade no sistema, o licitante poderá parametrizar o seu valor final mínimo ou o seu percentual de desconto máximo quando do cadastramento da proposta e obedecerá às seguintes regras:
- 3.15.1 a aplicação do intervalo mínimo de diferença de valores ou de percentuais entre os lances, que incidirá tanto em relação aos lances intermediários quanto em relação ao lance que cobrir a melhor oferta; e
- 3.15.2 os lances serão de envio automático pelo sistema, respeitado o valor final mínimo, caso estabelecido, e o intervalo de que trata o subitem acima.
- 3.16. O valor final mínimo ou o percentual de desconto final máximo parametrizado no sistema poderá ser alterado pelo fornecedor durante a fase de disputa, sendo vedado:
- 3.16.1 valor superior a lance já registrado pelo fornecedor no sistema, quando adotado o critério de julgamento por menor preço; e
- 3.16.2 percentual de desconto inferior a lance já registrado pelo fornecedor no sistema, quando adotado o critério de julgamento por maior desconto.
- 3.17. O valor final mínimo ou o percentual de desconto final máximo parametrizado na forma do item 3.15 possuirá caráter sigiloso para os demais fornecedores e para o órgão ou entidade promotora da licitação, podendo ser disponibilizado estrita e permanentemente aos órgãos de controle externo e interno.
- 3.18. Caberá ao licitante interessado em participar da licitação acompanhar as operações no sistema eletrônico durante o processo licitatório e se responsabilizar pelo ônus decorrente da perda de negócios diante da inobservância de mensagens emitidas pela Administração ou de sua desconexão.
- 3.19. O licitante deverá comunicar imediatamente ao provedor do sistema qualquer acontecimento que possa comprometer o sigilo ou a segurança, para imediato bloqueio de acesso.

#### 4. DO PREENCHIMENTO DA PROPOSTA

- 4.1. O licitante deverá enviar sua proposta mediante o preenchimento, no sistema eletrônico, dos seguintes campos:
- 4.1.1 **valor total do item;**
- 4.2. Todas as especificações do objeto contidas na proposta vinculam o licitante.

4.2.1 O licitante **não** poderá oferecer proposta em quantitativo inferior ao máximo previsto para contratação.

4.3. Nos valores propostos estarão inclusos todos os custos operacionais, encargos previdenciários, trabalhistas, tributários, comerciais e quaisquer outros que incidam direta ou indiretamente na execução do objeto.

4.4. Os preços ofertados, tanto na proposta inicial, quanto na etapa de lances, serão de exclusiva responsabilidade do licitante, não lhe assistindo o direito de pleitear qualquer alteração, sob alegação de erro, omissão ou qualquer outro pretexto.

4.5. Se o regime tributário da empresa implicar o recolhimento de tributos em percentuais variáveis, a cotação adequada será a que corresponde à média dos efetivos recolhimentos da empresa nos últimos doze meses.

4.6. Independentemente do percentual de tributo inserido na planilha, no pagamento serão retidos na fonte os percentuais estabelecidos na legislação vigente.

4.7. Na presente licitação, a Microempresa e a Empresa de Pequeno Porte poderão se beneficiar do regime de tributação pelo Simples Nacional.

4.8. A apresentação das propostas implica obrigatoriedade do cumprimento das disposições nelas contidas, em conformidade com o que dispõe o Termo de Referência/Projeto Básico, assumindo o proponente o compromisso de executar o objeto licitado nos seus termos, bem como de fornecer os materiais, equipamentos, ferramentas e utensílios necessários, em quantidades e qualidades adequadas à perfeita execução contratual, promovendo, quando requerido, sua substituição.

4.9. O prazo de validade da proposta não será inferior a **90 (noventa)** dias, a contar da data de sua apresentação.

4.10. Os licitantes devem respeitar os preços máximos estabelecidos nas normas de regência de contratações públicas federais, quando participarem de licitações públicas;

4.11. Caso o critério de julgamento seja o de menor preço, os licitantes devem respeitar os preços máximos previstos no Termo de Referência/Projeto Básico;

4.12. Caso o critério de julgamento seja o de maior desconto, o preço já decorrente da aplicação do desconto ofertado deverá respeitar os preços máximos previstos no Termo de Referência/Projeto Básico.

4.13. O descumprimento das regras supramencionadas pode ensejar a responsabilização pelo Tribunal de Contas da União e, após o devido processo legal, gerar as seguintes consequências: assinatura de prazo para a adoção das medidas necessárias ao exato cumprimento da lei, nos termos do art. 71, inciso IX, da Constituição; ou condenação dos agentes públicos responsáveis e da empresa contratada ao pagamento dos prejuízos ao erário, caso verificada a ocorrência de superfaturamento por sobrepreço na execução do contrato.

## **5. DA ABERTURA DA SESSÃO, CLASSIFICAÇÃO DAS PROPOSTAS E FORMULAÇÃO DE LANCES**

5.1. A abertura da presente licitação dar-se-á automaticamente em sessão pública, por meio de sistema eletrônico, na data, horário e local indicados neste Edital.

5.2. Os licitantes poderão retirar ou substituir a proposta ou os documentos de habilitação, quando for o caso, anteriormente inseridos no sistema, até a abertura da sessão pública.

5.3. O sistema disponibilizará campo próprio para troca de mensagens entre o Pregoeiro/Agente de Contratação/Comissão e os licitantes.

- 5.4. Iniciada a etapa competitiva, os licitantes deverão encaminhar lances exclusivamente por meio de sistema eletrônico, sendo imediatamente informados do seu recebimento e do valor consignado no registro.
- 5.5. O lance deverá ser ofertado pelo **valor unitário do item**.
- 5.6. Os licitantes poderão oferecer lances sucessivos, observando o horário fixado para abertura da sessão e as regras estabelecidas no Edital.
- 5.7. O licitante somente poderá oferecer lance de valor inferior ou percentual de desconto superior ao último por ele ofertado e registrado pelo sistema.
- 5.8. O intervalo mínimo de diferença de valores ou percentuais entre os lances, que incidirá tanto em relação aos lances intermediários quanto em relação à proposta que cobrir a melhor oferta deverá ser de **0,5% do valor global do item/grupo**, conforme o caso.
- 5.9. O licitante poderá, uma única vez, excluir seu último lance ofertado, no intervalo de quinze segundos após o registro no sistema, na hipótese de lance inconsistente ou inexequível.
- 5.10. O procedimento seguirá de acordo com o modo de disputa adotado.
- 5.11. Caso seja adotado para o envio de lances na licitação o modo de disputa “aberto”, os licitantes apresentarão lances públicos e sucessivos, com prorrogações.
- 5.11.1 A etapa de lances da sessão pública terá duração de dez minutos e, após isso, será prorrogada automaticamente pelo sistema quando houver lance ofertado nos últimos dois minutos do período de duração da sessão pública.
- 5.11.2 A prorrogação automática da etapa de lances, de que trata o subitem anterior, será de dois minutos e ocorrerá sucessivamente sempre que houver lances enviados nesse período de prorrogação, inclusive no caso de lances intermediários.
- 5.11.3 Não havendo novos lances na forma estabelecida nos itens anteriores, a sessão pública encerrar-se-á automaticamente, e o sistema ordenará e divulgará os lances conforme a ordem de classificação, sem prejuízo da aplicação da margem de preferência e do desempate ficto, conforme disposto neste edital, quando for o caso.
- 5.11.4 Definida a melhor proposta, se a diferença em relação à proposta classificada em segundo lugar for de pelo menos 5% (cinco por cento), o Pregoeiro/Agente de Contratação/Comissão, auxiliado pela equipe de apoio, poderá admitir o reinício da disputa aberta, para a definição das demais colocações.
- 5.11.5 Após o reinício previsto no item supra, os licitantes serão convocados para apresentar lances intermediários.
- 5.12. **Caso seja adotado para o envio de lances na licitação o modo de disputa “aberto e fechado”,** os licitantes apresentarão lances públicos e sucessivos, com lance final e fechado.
- 5.12.1 A etapa de lances da sessão pública terá duração inicial de quinze minutos. Após esse prazo, o sistema encaminhará aviso de fechamento iminente dos lances, após o que transcorrerá o período de até dez minutos, aleatoriamente determinado, findo o qual será automaticamente encerrada a recepção de lances.
- 5.12.2 Encerrado o prazo previsto no subitem anterior, o sistema abrirá oportunidade para que o autor da oferta de valor mais baixo e os das ofertas com preços até 10% (dez por cento) superiores àquela possam ofertar um lance final e fechado em até cinco minutos, o qual será sigiloso até o encerramento deste prazo.
- 5.12.3 No procedimento de que trata o subitem supra, o licitante poderá optar por manter o seu último lance da etapa aberta, ou por ofertar melhor lance.

5.12.4 Não havendo pelo menos três ofertas nas condições definidas neste item, poderão os autores dos melhores lances subsequentes, na ordem de classificação, até o máximo de três, oferecer um lance final e fechado em até cinco minutos, o qual será sigiloso até o encerramento deste prazo.

5.12.5 Após o término dos prazos estabelecidos nos itens anteriores, o sistema ordenará e divulgará os lances segundo a ordem crescente de valores.

5.13. **Caso seja adotado para o envio de lances na licitação o modo de disputa “fechado e aberto”,** poderão participar da etapa aberta somente os licitantes que apresentarem a proposta de menor preço/ maior percentual de desconto e os das propostas até 10% (dez por cento) superiores/inferiores àquela, em que os licitantes apresentarão lances públicos e sucessivos, até o encerramento da sessão e eventuais prorrogações.

5.13.1 Não havendo pelo menos 3 (três) propostas nas condições definidas no item 5.13, poderão os licitantes que apresentaram as três melhores propostas, consideradas as empatadas, oferecer novos lances sucessivos.

5.13.2 A etapa de lances da sessão pública terá duração de dez minutos e, após isso, será prorrogada automaticamente pelo sistema quando houver lance ofertado nos últimos dois minutos do período de duração da sessão pública.

5.13.3 A prorrogação automática da etapa de lances, de que trata o subitem anterior, será de dois minutos e ocorrerá sucessivamente sempre que houver lances enviados nesse período de prorrogação, inclusive no caso de lances intermediários.

5.13.4 Não havendo novos lances na forma estabelecida nos itens anteriores, a sessão pública encerrar-se-á automaticamente, e o sistema ordenará e divulgará os lances conforme a ordem final de classificação.

5.13.5 Definida a melhor proposta, se a diferença em relação à proposta classificada em segundo lugar for de pelo menos 5% (cinco por cento), o Pregoeiro/Agente de Contratação/Comissão, auxiliado pela equipe de apoio, poderá admitir o reinício da disputa aberta, para a definição das demais colocações.

5.13.6 Após o reinício previsto no subitem supra, os licitantes serão convocados para apresentar lances intermediários.

5.14. Após o término dos prazos estabelecidos nos subitens anteriores, o sistema ordenará e divulgará os lances segundo a ordem crescente de valores.

5.15. Não serão aceitos dois ou mais lances de mesmo valor, prevalecendo aquele que for recebido e registrado em primeiro lugar.

5.16. Durante o transcurso da sessão pública, os licitantes serão informados, em tempo real, do valor do menor lance registrado, vedada a identificação do licitante.

5.17. No caso de desconexão com o Pregoeiro/Agente de Contratação/Comissão, no decorrer da etapa competitiva da licitação, o sistema eletrônico poderá permanecer acessível aos licitantes para a recepção dos lances.

5.18. Quando a desconexão do sistema eletrônico para o Pregoeiro/Agente de Contratação/Comissão persistir por tempo superior a dez minutos, a sessão pública será suspensa e reiniciada somente após decorridas vinte e quatro horas da comunicação do fato pelo Pregoeiro/Agente de Contratação/Comissão aos participantes, no sítio eletrônico utilizado para divulgação.

5.19. Caso o licitante não apresente lances, concorrerá com o valor de sua proposta.

5.20. Em relação a itens não exclusivos para participação de microempresas e empresas de pequeno porte, uma vez encerrada a etapa de lances, será efetivada a verificação automática, junto à Receita Federal, do porte da entidade empresarial, caso a contratação não se enquadre nas vedações dos §§1º e 2º do art. 4º da

Lei nº 14.133, de 2021. O sistema identificará em coluna própria as microempresas e empresas de pequeno porte participantes, procedendo à comparação com os valores da primeira colocada, se esta for empresa de maior porte, assim como das demais classificadas, para o fim de aplicar-se o disposto nos arts. 44 e 45 da Lei Complementar nº 123, de 2006, regulamentada pelo Decreto nº 8.538, de 2015.

5.20.1 Nessas condições, as propostas de microempresas e empresas de pequeno porte que se encontrarem na faixa de **até 10% (dez por cento), caso se trate de uma concorrência**, ou **de até 5% (cinco por cento), caso se trate de um pregão**, serão consideradas empatadas com a primeira colocada.

5.20.2 A licitante mais bem classificada nos termos do subitem anterior terá o direito de encaminhar uma última oferta para desempate, obrigatoriamente em valor inferior ao da primeira colocada, no prazo de 5 (cinco) minutos controlados pelo sistema, contados após a comunicação automática para tanto.

5.20.3 Caso a microempresa ou a empresa de pequeno porte melhor classificada desista ou não se manifeste no prazo estabelecido, serão convocadas as demais licitantes microempresa e empresa de pequeno porte que se encontrem naquele intervalo de **até 10% (dez por cento), caso se trate de uma concorrência**, ou de **até 5% (cinco por cento), caso se trate de um pregão**, na ordem de classificação, para o exercício do mesmo direito, no prazo estabelecido no subitem anterior.

5.20.4 No caso de equivalência dos valores apresentados pelas microempresas e empresas de pequeno porte que se encontrem nos intervalos estabelecidos nos subitens anteriores, será realizado sorteio entre elas para que se identifique aquela que primeiro poderá apresentar melhor oferta.

5.20.5 A obtenção do benefício a que se refere o item anterior fica limitada às microempresas e às empresas de pequeno porte que, no ano-calendário de realização da licitação, ainda não tenham celebrado contratos com a Administração Pública cujos valores somados extrapolem a receita bruta máxima admitida para fins de enquadramento como empresa de pequeno porte.

5.21. Só poderá haver empate entre propostas iguais (não seguidas de lances), ou entre lances finais da fase fechada do modo de disputa aberto e fechado.

5.22. Havendo eventual empate entre propostas ou lances, o critério de desempate será aquele previsto no art. 60 da Lei nº 14.133, de 2021, nesta ordem:

5.22.1 disputa final, hipótese em que os licitantes empatados poderão apresentar nova proposta em ato contínuo à classificação;

5.22.2 avaliação do desempenho contratual prévio dos licitantes, para a qual deverão preferencialmente ser utilizados registros cadastrais para efeito de atesto de cumprimento de obrigações previstos nesta Lei;

5.22.3 desenvolvimento pelo licitante de ações de equidade entre homens e mulheres no ambiente de trabalho, conforme Decreto nº 11.430, de 8 de março de 2023, e da Instrução Normativa SEGES/MGI nº 382, de 17 de setembro de 2025;

5.22.4 declaração do licitante de que desenvolve programa de integridade, conforme Decreto nº 12.304, de 2024, e Portaria Normativa SE/CGU nº 226, de 9 de setembro de 2025.

5.23. Persistindo o empate, será assegurada preferência, sucessivamente, aos bens e serviços produzidos ou prestados por:

5.23.1 empresas estabelecidas no território do Estado ou do Distrito Federal do órgão ou entidade da Administração Pública estadual ou distrital licitante ou, no caso de licitação realizada por órgão ou entidade de Município, no território do Estado em que este se localize;

5.23.2 empresas brasileiras;

5.23.3 empresas que invistam em pesquisa e no desenvolvimento de tecnologia no País;

5.23.4 empresas que comprovem a prática de mitigação, nos termos da Lei nº 12.187, de 29 de dezembro de 2009.

5.24. Esgotados todos os demais critérios de desempate previstos em lei, a escolha do licitante vencedor ocorrerá por sorteio, em ato público, para o qual todos os licitantes serão convocados, vedado qualquer outro processo.

5.25. Encerrada a etapa de envio de lances da sessão pública, na hipótese da proposta do primeiro colocado permanecer acima do preço máximo ou inferior ao desconto definido para a contratação, o Pregoeiro/Agente de Contratação/Comissão poderá negociar condições mais vantajosas, após definido o resultado do julgamento.

5.25.1 **Tratando-se de licitação em grupo**, a contratação posterior de item específico do grupo exigirá prévia pesquisa de mercado e demonstração de sua vantagem para o órgão ou a entidade e serão observados como critério de aceitabilidade os preços unitários máximos definidos no Termo de Referência.

5.25.2 A negociação poderá ser feita com os demais licitantes, segundo a ordem de classificação inicialmente estabelecida, quando o primeiro colocado, mesmo após a negociação, for desclassificado em razão de sua proposta permanecer acima do preço máximo definido pela Administração.

5.25.3 A negociação será realizada por meio do sistema, podendo ser acompanhada pelos demais licitantes.

5.25.4 O resultado da negociação será divulgado a todos os licitantes e anexado aos autos do processo licitatório.

5.25.5 O Pregoeiro/Agente de Contratação/Comissão solicitará ao licitante mais bem classificado que, no prazo de **4 (quatro) horas**, envie a proposta adequada ao último lance ofertado após a negociação realizada, acompanhada, se for o caso, dos documentos complementares, quando necessários à confirmação daqueles exigidos neste Edital e já apresentados.

5.25.6 É facultado ao Pregoeiro/Agente de Contratação/Comissão prorrogar o prazo estabelecido, a partir de solicitação fundamentada feita no chat pelo licitante, antes de findo o prazo.

5.26. Após a negociação do preço, o Pregoeiro/Agente de Contratação/Comissão iniciará a fase de aceitação e julgamento da proposta.

## 6. DA FASE DE JULGAMENTO

6.1. Encerrada a etapa de negociação, o Pregoeiro/Agente de Contratação/Comissão verificará se o licitante provisoriamente classificado em primeiro lugar atende às condições de participação no certame, conforme previsto no art. 14 da Lei nº 14.133, de 2021, legislação correlata e no item 1.9 do edital, especialmente quanto à existência de sanção que impeça a participação no certame ou a futura contratação, mediante a consulta aos seguintes cadastros:

6.1.1 Sicafe;

6.1.2 Cadastro Nacional de Empresas Inidôneas e Suspensas – CEIS;

6.1.3 Cadastro Nacional de Empresas Punidas – CNEP; e

6.1.4 Lista de licitantes inidôneos, mantida pelo Tribunal de Contas da União.

6.2. A consulta aos cadastros será realizada no nome e no CNPJ da empresa licitante.

6.2.1 A consulta no CEIS quanto às sanções previstas na Lei nº 8.429, de 1992, também ocorrerá no nome e no CPF do sócio majoritário da empresa licitante, se houver, por força do art. 12 da citada lei.



6.3. Para a consulta de licitantes pessoa jurídica poderá haver a substituição das consultas ao CEIS, CNEP e Lista de licitantes inidôneos pela Consulta Consolidada de Pessoa Jurídica do TCU.

6.4. Caso conste na Consulta de Situação do licitante a existência de Ocorrências Impeditivas Indiretas, o Pregoeiro/Agente de Contratação/Comissão diligenciará para verificar se houve fraude por parte das empresas apontadas no Relatório de Ocorrências Impeditivas Indiretas.

6.4.1 A tentativa de burla será verificada por meio dos vínculos societários, linhas de fornecimento similares, dentre outros.

6.4.2 O licitante será convocado para manifestação previamente a uma eventual desclassificação.

6.4.3 Constatada a existência de sanção, o licitante será reputado inabilitado, por falta de condição de participação.

6.5. Na hipótese de inversão das fases de habilitação e julgamento, caso atendidas as condições de participação, será iniciado o procedimento de habilitação.

6.6. Caso o licitante provisoriamente classificado em primeiro lugar tenha se utilizado de algum tratamento favorecido às ME/EPPs, o Pregoeiro/Agente de Contratação/Comissão verificará se o licitante faz jus ao benefício aplicado.

6.7. Verificadas as condições de participação e de utilização do tratamento favorecido, o Pregoeiro/Agente de Contratação/Comissão examinará a proposta classificada em primeiro lugar quanto à adequação ao objeto e à compatibilidade do preço em relação ao máximo estipulado para contratação neste Edital e em seus anexos, observado o disposto nos arts. 29 a 35 da Instrução Normativa SEGES/ME nº 73, de 30 de setembro de 2022.

6.8. Será desclassificada a proposta vencedora que:

6.8.1 conter vícios insanáveis;

6.8.2 não obedecer às especificações técnicas contidas no Termo de Referência/Projeto Básico;

6.8.3 apresentar preços inexequíveis ou permanecerem acima do preço máximo definido para a contratação;

6.8.4 não tiver sua exequibilidade demonstrada, quando exigido pela Administração;

6.8.5 não cumpra os critérios de aceitabilidade de preços definidos no Termo de Referência;

6.8.6 apresentar desconformidade com quaisquer outras exigências deste Edital ou seus anexos, desde que insanável.

6.9. No caso de bens e serviços em geral, é indício de inexequibilidade das propostas valores inferiores a 50% (cinquenta por cento) do valor orçado pela Administração.

6.10. A inexequibilidade, na hipótese de que trata o item anterior, só será considerada após diligência do Pregoeiro/Agente de Contratação/Comissão, que comprove:

6.10.1 que o custo do licitante ultrapassa o valor da proposta; e

6.10.2 inexistirem custos de oportunidade capazes de justificar o vulto da oferta.

6.11. **Em contratação de obras e serviços de engenharia**, além das disposições acima, a análise de exequibilidade e sobrepreço considerará o seguinte:

6.11.1 Nos regimes de execução por tarefa, empreitada por preço global ou empreitada integral, contratação semi-integrada ou contratação integrada, a caracterização do sobrepreço se dará pela superação do valor global estimado;

6.11.2 No regime de empreitada por preço unitário, a caracterização do sobrepreço se dará pela superação do valor global estimado e pela superação de custo unitário tido como relevante, conforme planilha anexa ao edital;

6.11.3 No caso de obras e serviços de engenharia, serão consideradas inexequíveis as propostas cujos valores forem inferiores a 75% (setenta e cinco por cento) do valor orçado pela Administração, independentemente do regime de execução.

6.12. Se houver indícios de inexequibilidade da proposta de preço, ou em caso da necessidade de esclarecimentos complementares, poderão ser efetuadas diligências, para que o licitante comprove a exequibilidade da proposta.

6.13. Caso o custo global estimado do objeto licitado tenha sido decomposto em seus respectivos custos unitários por meio de Planilha de Custos e Formação de Preços elaborada pela Administração, o licitante classificado em primeiro lugar será convocado para apresentar Planilha por ele elaborada, com os respectivos valores adequados ao valor final da sua proposta, sob pena de não aceitação da proposta.

6.13.1 Em se tratando de obras e serviços de engenharia, o licitante vencedor será convocado a apresentar à Administração, por meio eletrônico, as planilhas com indicação dos quantitativos e dos custos unitários, seguindo o modelo elaborado pela Administração, bem como com detalhamento das Bonificações e Despesas Indiretas (BDI) e dos Encargos Sociais (ES), com os respectivos valores adequados ao valor final da proposta vencedora, admitida a utilização dos preços unitários, no caso de empreitada por preço global, empreitada integral, contratação semi-integrada e contratação integrada, exclusivamente para eventuais adequações indispensáveis no cronograma físico-financeiro e para balizar excepcional aditamento posterior do contrato.

6.13.2 Em se tratando de serviços com fornecimento de mão de obra em regime de dedicação exclusiva cuja produtividade seja mensurável e indicada pela Administração, o licitante deverá indicar a produtividade adotada e a quantidade de pessoal que será alocado na execução contratual.

6.13.3 Caso a produtividade seja diferente daquela utilizada pela Administração como referência, ou não estiver contida na faixa referencial de produtividade, mas admitida pelo ato convocatório, o licitante deverá apresentar a respectiva comprovação de exequibilidade;

6.13.4 Os licitantes poderão apresentar produtividades diferenciadas daquela estabelecida pela Administração como referência, desde que não alterem o objeto da contratação, não contrariem dispositivos legais vigentes e, caso não estejam contidas nas faixas referenciais de produtividade, comprovem a exequibilidade da proposta.

6.13.5 Para efeito do subitem anterior, admite-se a adequação técnica da metodologia empregada pela contratada, visando assegurar a execução do objeto, desde que mantidas as condições para a justa remuneração do serviço.

6.14. Erros no preenchimento da planilha não constituem motivo para a desclassificação da proposta. A planilha poderá ser ajustada pelo licitante, no prazo indicado pelo sistema, desde que não haja majoração do preço e que se comprove que este é o bastante para arcar com todos os custos da contratação;

6.14.1 O ajuste de que trata este dispositivo se limita a sanar erros ou falhas que não alterem a substância das propostas;

6.14.2 Considera-se erro no preenchimento da planilha passível de correção a indicação de recolhimento de impostos e contribuições na forma do Simples Nacional, quando não cabível esse regime.

6.15. Para fins de análise da proposta quanto ao cumprimento das especificações do objeto, poderá ser colhida a manifestação escrita do setor requisitante do serviço ou da área especializada no objeto.

6.16. Caso o Termo de Referência exija a apresentação de carta de solidariedade emitida pelo fabricante, que assegure a execução do contrato, no caso de licitante revendedor ou distribuidor, o licitante classificado em primeiro lugar deverá apresentá-la, sob pena de não aceitação da proposta.

6.17. Caso o Termo de Referência/Projeto Básico exija a apresentação de amostra, o licitante classificado em primeiro lugar deverá apresentá-la, conforme disciplinado no Termo de Referência, sob pena de não aceitação da proposta.

6.18. Por meio de mensagem no sistema, será divulgado o local e horário de realização do procedimento para a avaliação das amostras, cuja presença será facultada a todos os interessados, incluindo os demais licitantes.

6.19. Os resultados das avaliações serão divulgados por meio de mensagem no sistema.

6.20. No caso de não haver entrega da amostra ou ocorrer atraso na entrega, sem justificativa aceita pelo Pregoeiro/Agente de Contratação/Comissão, ou havendo entrega de amostra fora das especificações previstas neste Edital, a proposta do licitante será recusada.

6.21. Se a(s) amostra(s) apresentada(s) pelo primeiro classificado não for(em) aceita(s), o Pregoeiro/Agente de Contratação/Comissão analisará a aceitabilidade da proposta ou lance ofertado pelo segundo classificado. Seguir-se-á com a verificação da(s) amostra(s) e, assim, sucessivamente, até a verificação de uma que atenda às especificações constantes no Termo de Referência.

## 7. DA FASE DE HABILITAÇÃO

7.1. Os documentos previstos no Termo de Referência, necessários e suficientes para demonstrar a capacidade do licitante de realizar o objeto da licitação, serão exigidos para fins de habilitação, nos termos dos arts. 62 a 70 da Lei nº 14.133, de 2021.

7.1.1 A documentação exigida para fins de habilitação jurídica, fiscal, social e trabalhista e econômico-financeira, poderá ser substituída pelo registro cadastral no Sicafe.

7.2. Quando permitida a participação de empresas estrangeiras que não funcionem no País, as exigências de habilitação serão atendidas mediante documentos equivalentes, inicialmente apresentados em tradução livre.

7.3. Na hipótese de o licitante vencedor ser empresa estrangeira que não funcione no País, para fins de assinatura do contrato ou da ata de registro de preços, os documentos exigidos para a habilitação serão traduzidos por tradutor juramentado no País e apostilados nos termos do disposto no Decreto nº 8.660, de 29 de janeiro de 2016, ou de outro que venha a substituí-lo, ou consularizados pelos respectivos consulados ou embaixadas.

7.4. Quando permitida a participação de consórcio de empresas, a habilitação técnica, quando exigida, será feita por meio do somatório dos quantitativos de cada consorciado e, para efeito de habilitação econômico-financeira, quando exigida, será observado o somatório dos valores de cada consorciado.

7.4.1 Se o consórcio não for formado integralmente por microempresas ou empresas de pequeno porte e o Termo de Referência exigir requisitos de habilitação econômico-financeira, haverá um acréscimo de 30% para o consórcio em relação ao valor exigido para os licitantes individuais.

7.5. Os documentos exigidos para fins de habilitação poderão ser apresentados em original, por cópia ou por e-mail ([licitacao@salinasdamargarida.ba.gov.br](mailto:licitacao@salinasdamargarida.ba.gov.br)). Somente será admitida a entrega de documento por e-mail desde que autorizada pelo agente de contratação responsável pelo processo licitatório.

7.6. Os documentos exigidos para fins de habilitação poderão ser substituídos por registro cadastral emitido por órgão ou entidade pública, desde que o registro tenha sido feito em obediência ao disposto na Lei nº 14.133, de 2021.

7.7. Será verificado se o licitante apresentou declaração de que atende aos requisitos de habilitação, e o declarante responderá pela veracidade das informações prestadas, na forma da lei.

7.8. Será verificado se o licitante apresentou no sistema, sob pena de inabilitação, a declaração de que cumpre as exigências de reserva de cargos para pessoa com deficiência e para reabilitado da Previdência Social, previstas em lei e em outras normas específicas.

7.9. O licitante deverá apresentar, sob pena de desclassificação, declaração de que suas propostas econômicas compreendem a integralidade dos custos para atendimento dos direitos trabalhistas assegurados na Constituição Federal, nas leis trabalhistas, nas normas infralegais, nas convenções coletivas de trabalho e nos termos de ajustamento de conduta vigentes na data de entrega das propostas.

7.10. Caso na presente contratação a avaliação prévia do local de execução seja imprescindível para o conhecimento pleno das condições e peculiaridades do objeto a ser contratado (conforme informação constante no Termo de Referência/Projeto Básico), o licitante deve atestar, sob pena de inabilitação, que conhece o local e as condições de realização do serviço, assegurado a ele o direito de realização de vistoria prévia.

7.10.1 O licitante que optar por realizar vistoria prévia terá disponibilizado pela Administração data e horário exclusivos, a ser agendado (conforme informação constante no Termo de Referência/Projeto Básico), de modo que seu agendamento não coincida com o agendamento de outros licitantes.

7.10.2 Caso o licitante opte por não realizar vistoria, poderá substituir a declaração exigida no presente item por declaração formal assinada pelo seu responsável técnico acerca do conhecimento pleno das condições e peculiaridades da contratação.

7.11. A habilitação será verificada por meio do Sicaf, nos documentos por ele abrangidos.

7.11.1 Somente haverá a necessidade de comprovação do preenchimento de requisitos mediante apresentação dos documentos originais não-digitais quando houver dúvida em relação à integridade do documento digital ou quando a lei expressamente o exigir.

7.12. É de responsabilidade do licitante conferir a exatidão dos seus dados cadastrais no Sicaf e mantê-los atualizados junto aos órgãos responsáveis pela informação, devendo proceder, imediatamente, à correção ou à alteração dos registros tão logo identifique incorreção ou aqueles se tornem desatualizados.

7.12.1 A não observância do disposto no item anterior poderá ensejar desclassificação no momento da habilitação.

7.13. A verificação pelo Pregoeiro/Agente de Contratação/Comissão, em sítios eletrônicos oficiais de órgãos e entidades emissores de certidões constitui meio legal de prova, para fins de habilitação.

7.13.1 Os documentos exigidos para habilitação que não estejam contemplados no Sicaf serão enviados por meio do sistema, em formato digital, no prazo de **2 (duas) horas**, prorrogável por igual período, contado da solicitação do Pregoeiro/Agente de Contratação/Comissão.

7.13.2 Na hipótese de a fase de habilitação anteceder a fase de apresentação de propostas e lances, os licitantes encaminharão, por meio do sistema, simultaneamente os documentos de habilitação e a proposta com o preço ou o percentual de desconto, observado o disposto no § 1º do art. 36 e no § 1º do art. 39 da Instrução Normativa SEGES/ME nº 73, de 30 de setembro de 2022.

7.14. A verificação no Sicaf ou a exigência dos documentos nele não contidos somente será feita em relação ao licitante vencedor.

7.14.1 Os documentos relativos à regularidade fiscal que constem do Termo de Referência somente serão exigidos, em qualquer caso, em momento posterior ao julgamento das propostas, e apenas do licitante mais bem classificado.

7.14.2 Respeitada a exceção do subitem anterior, relativa à regularidade fiscal, quando a fase de habilitação anteceder as fases de apresentação de propostas e lances e de julgamento, a verificação ou exigência do presente subitem ocorrerá em relação a todos os licitantes.

7.15. Encerrado o prazo para envio da documentação de que trata o item 7.13.1, poderá ser admitida, mediante decisão fundamentada do Pregoeiro/Agente de Contratação, a apresentação de novos documentos de habilitação ou a complementação de informações acerca dos documentos já apresentados pelos licitantes, em até **2 (duas) horas**, para:

7.15.1 a aferição das condições de habilitação do licitante, desde que decorrentes de fatos existentes à época da abertura do certame;

7.15.2 atualização de documentos cuja validade tenha expirado após a data de recebimento das propostas;

7.15.3 suprimimento da ausência de documento de cunho declaratório emitido unilateralmente pelo licitante;

7.15.4 suprimimento da ausência de certidão e/ou documento de cunho declaratório expedido por órgão ou entidade cujos atos gozem de presunção de veracidade e fé pública.

7.16. Findo o prazo assinalado sem o envio da nova documentação, restará preclusa essa oportunidade conferida ao licitante, implicando sua inabilitação.

7.17. Na análise dos documentos de habilitação, a comissão de contratação poderá sanar erros ou falhas, que não alterem a substância dos documentos e sua validade jurídica, mediante decisão fundamentada, registrada em ata e acessível a todos, atribuindo-lhes eficácia para fins de habilitação e classificação.

7.18. Na hipótese de o licitante não atender às exigências para habilitação, o Pregoeiro/Agente de Contratação/Comissão examinará a proposta subsequente e assim sucessivamente, na ordem de classificação, até a apuração de uma proposta que atenda ao presente edital, observado o prazo disposto no subitem 7.13.1.

7.19. Somente serão disponibilizados para acesso público os documentos de habilitação do licitante cuja proposta atenda ao edital de licitação, após concluídos os procedimentos de que trata o subitem anterior.

7.20. A comprovação de regularidade fiscal e trabalhista das microempresas e das empresas de pequeno porte somente será exigida para efeito de contratação, e não como condição para participação na licitação.

7.21. Quando a fase de habilitação anteceder a de julgamento e já tiver sido encerrada, não caberá exclusão de licitante por motivo relacionado à habilitação, salvo em razão de fatos supervenientes ou só conhecidos após o julgamento.

## 8. DO TERMO DE CONTRATO

8.1. Após a homologação e adjudicação, caso se conclua pela contratação, será firmado termo de contrato, ou outro instrumento equivalente.

8.2. O adjudicatário terá o prazo de **3 (três) dias**, contados a partir da data de sua convocação, para assinar o termo de contrato ou instrumento equivalente, sob pena de decair o direito à contratação, sem prejuízo das sanções previstas neste Edital.

8.3. Alternativamente à convocação para comparecer perante o órgão ou entidade para a assinatura do Termo de Contrato ou instrumento equivalente, a Administração poderá: a) encaminhá-lo para assinatura, mediante correspondência postal com aviso de recebimento (AR), para que seja assinado e devolvido no prazo de **3 (três) dias**, a contar da data de seu recebimento; b) disponibilizar acesso a sistema de processo

eletrônico para que seja assinado digitalmente em até **3 (três) dias**; ou c) outro meio eletrônico, assegurado o prazo de **3 (três) dias** para resposta após recebimento da notificação pela Administração.

8.4. O Aceite da Nota de Empenho ou do instrumento equivalente, emitida ao fornecedor adjudicado, implica o reconhecimento de que:

8.4.1 referida Nota está substituindo o contrato, aplicando-se à relação de negócios ali estabelecida as disposições da Lei nº 14.133, de 2021;

8.4.2 a contratada se vincula à sua proposta e às previsões contidas neste Edital;

8.4.3 a contratada reconhece que as hipóteses de rescisão são aquelas previstas nos artigos 137 e 138 da Lei nº 14.133, de 2021 e reconhece os direitos da Administração previstos nos artigos 137 a 139 da mesma Lei.

8.5. Os prazos dos itens 8.2 e 8.3 poderão ser prorrogados, por igual período, por solicitação justificada do adjudicatário e aceita pela Administração.

8.6. O prazo de vigência da contratação é o estabelecido no Termo de Referência.

8.7. Na assinatura do contrato ou instrumento equivalente será exigida a comprovação das condições de habilitação e contratação consignadas neste Edital, que deverão ser mantidas pelo fornecedor durante a vigência do contrato.

8.8. Nas contratações de obras, serviços e fornecimentos de grande vulto, o licitante vencedor deverá apresentar programa de integridade, no prazo de 6 (seis) meses, contado da celebração do contrato, conforme Decreto nº 12.304, de 9 de dezembro de 2024, e comprovar a sua implantação nos termos da Portaria Normativa SE/CGU nº 226/2025, considerados o valor original do contrato e o valor que poderá ser alcançado por meio de eventuais aditivos contratuais.

## 9. DOS RECURSOS

9.1. A interposição de recurso referente ao julgamento das propostas, à habilitação ou inabilitação de licitantes, à anulação ou revogação da licitação, observará o disposto no art. 165 da Lei nº 14.133, de 2021.

9.2. O prazo recursal é de 3 (três) dias úteis, contados da data de intimação ou de lavratura da ata.

9.3. Quando o recurso apresentado impugnar o julgamento das propostas ou o ato de habilitação ou inabilitação do licitante:

9.3.1 a intenção de recorrer deverá ser manifestada imediatamente, sob pena de preclusão;

9.3.2 o prazo para a manifestação da intenção de recorrer não será inferior a 10 (dez) minutos.

9.3.3 o prazo para apresentação das razões recursais será iniciado na data de intimação ou de lavratura da ata de habilitação ou inabilitação;

9.3.4 na hipótese de adoção da inversão de fases prevista no § 1º do art. 17 da Lei nº 14.133, de 2021, o prazo para apresentação das razões recursais será iniciado na data de intimação da ata de julgamento.

9.4. Os recursos deverão ser encaminhados em campo próprio do sistema.

9.5. O recurso será dirigido à autoridade que tiver editado o ato ou proferido a decisão recorrida, a qual poderá reconsiderar sua decisão no prazo de 3 (três) dias úteis, ou, nesse mesmo prazo, encaminhar recurso para a autoridade superior, a qual deverá proferir sua decisão no prazo de 10 (dez) dias úteis, contado do recebimento dos autos.

9.6. Os recursos interpostos fora do prazo não serão conhecidos.

9.7. O prazo para apresentação de contrarrazões ao recurso pelos demais licitantes será de 3 (três) dias úteis, contados da data da intimação pessoal ou da divulgação da interposição do recurso, assegurada a vista imediata dos elementos indispensáveis à defesa de seus interesses.

9.8. O recurso e o pedido de reconsideração terão efeito suspensivo do ato ou da decisão recorrida até que sobrevenha decisão final da autoridade competente.

9.9. O acolhimento do recurso invalida tão somente os atos insuscetíveis de aproveitamento.

9.10. Os autos do processo permanecerão com vista franqueada aos durante o período dos recursos ou a qualquer tempo solicitar as peças através do e-mail [licitacao@salinasdamargarida.ba.gov.br](mailto:licitacao@salinasdamargarida.ba.gov.br) ou pela Plataforma eletrônica do Sistema de Compras do Governo Federal ([www.gov.br/compras](http://www.gov.br/compras)).

## 10. DAS INFRAÇÕES ADMINISTRATIVAS E SANÇÕES

10.1. Comete infração administrativa, nos termos da lei, o licitante que, com dolo ou culpa:

10.1.1 deixar de entregar a documentação exigida para o certame ou não entregar qualquer documento que tenha sido solicitado pelo Pregoeiro/Agente de Contratação/Comissão durante o certame;

10.1.2 salvo em decorrência de fato superveniente devidamente justificado, não mantiver a proposta em especial quando:

10.1.2.1. não enviar a proposta adequada ao último lance ofertado ou após a negociação;

10.1.2.2. recusar-se a enviar o detalhamento da proposta quando exigível;

10.1.2.3. pedir para ser desclassificado quando encerrada a etapa competitiva;

10.1.2.4. deixar de apresentar amostra;

10.1.2.5. apresentar proposta ou amostra em desacordo com as especificações do edital.

10.1.3 não celebrar o contrato ou não entregar a documentação exigida para a contratação, quando convocado dentro do prazo de validade de sua proposta;

10.1.4 recusar-se, sem justificativa, a assinar o contrato ou a ata de registro de preço, ou a aceitar ou retirar o instrumento equivalente no prazo estabelecido pela Administração;

10.1.5 apresentar declaração ou documentação falsa exigida para o certame ou prestar declaração falsa durante a licitação;

10.1.6 fraudar a licitação;

10.1.7 comportar-se de modo inidôneo ou cometer fraude de qualquer natureza, em especial quando:

10.1.7.1. agir em conluio ou em desconformidade com a lei;

10.1.7.2. induzir deliberadamente a erro no julgamento;

10.1.7.3. apresentar amostra falsificada ou deteriorada.

10.1.8 praticar atos ilícitos com vistas a frustrar os objetivos da licitação;

10.1.9 praticar ato lesivo previsto no art. 5º da Lei nº 12.846, de 2013.

10.2. Com fulcro na Lei nº 14.133, de 2021, a Administração poderá, após regular processo administrativo, garantida a prévia defesa, aplicar aos licitantes e/ou adjudicatários as seguintes sanções, sem prejuízo das responsabilidades civil e criminal:

10.2.1 advertência;

10.2.2 multa;

10.2.3 impedimento de licitar e contratar e

10.2.4 declaração de inidoneidade para licitar ou contratar, enquanto perdurarem os motivos determinantes da punição ou até que seja promovida sua reabilitação perante a própria autoridade que aplicou a penalidade.

10.3. Na aplicação das sanções serão considerados:

10.3.1 a natureza e a gravidade da infração cometida;

10.3.2 as peculiaridades do caso concreto;

10.3.3 as circunstâncias agravantes ou atenuantes;

10.3.4 os danos que dela provierem para a Administração Pública;

10.3.5 a implantação ou o aperfeiçoamento de programa de integridade, conforme normas e orientações dos órgãos de controle.

10.4. A multa será recolhida no prazo máximo de **15 (quinze) dias úteis**, a contar da comunicação oficial.

10.4.1 Para as infrações previstas nos itens 10.1.1, 10.1.2 e 10.1.3, a multa será de 15% do valor do contrato licitado.

10.4.2 Para as infrações previstas nos itens 10.1.4, 10.1.5, 10.1.6, 10.1.7, 10.1.8 e 10.1.9, a multa será de 30% do valor do contrato licitado.

10.5. As sanções de advertência, impedimento de licitar e contratar e declaração de inidoneidade para licitar ou contratar poderão ser aplicadas, cumulativamente ou não, à penalidade de multa.

10.6. Na aplicação da sanção de multa será facultada a defesa do interessado no prazo de 15 (quinze) dias úteis, contado da data de sua intimação.

10.7. A sanção de impedimento de licitar e contratar será aplicada ao responsável em decorrência das infrações administrativas relacionadas nos itens 10.1.1, 10.1.2, 10.1.3 e 10.1.4, quando não se justificar a imposição de penalidade mais grave, e impedirá o responsável de licitar e contratar no âmbito da Administração Pública direta e indireta do ente federativo a qual pertencer o órgão ou entidade, pelo prazo máximo de 3 (três) anos.

10.8. Poderá ser aplicada ao responsável a sanção de declaração de inidoneidade para licitar ou contratar, em decorrência da prática das infrações dispostas nos itens 10.1.5, 10.1.6, 10.1.7, 10.1.8 e 10.1.9, bem como pelas infrações administrativas previstas nos itens 10.1.1, 10.1.2, 10.1.3 e 10.1.4 que justifiquem a imposição de penalidade mais grave que a sanção de impedimento de licitar e contratar, cuja duração observará o prazo previsto no art. 156, §5º, da Lei nº 14.133, de 2021.

10.9. A recusa injustificada do adjudicatário em assinar o contrato ou a ata de registro de preço, ou em aceitar ou retirar o instrumento equivalente no prazo estabelecido pela Administração, descrita no item 10.1.4, caracterizará o descumprimento total da obrigação assumida e o sujeitará às penalidades e à imediata perda da garantia de proposta em favor do órgão ou entidade promotora da licitação, nos termos do art. 45, §4º da Instrução Normativa SEGES/ME nº 73, de 30 de setembro de 2022.

10.10. A apuração de responsabilidade relacionadas às sanções de impedimento de licitar e contratar e de declaração de inidoneidade para licitar ou contratar demandará a instauração de processo de responsabilização a ser conduzido por comissão composta por 2 (dois) ou mais servidores estáveis, que avaliará fatos e circunstâncias conhecidos e intimará o licitante ou o adjudicatário para, no prazo de 15 (quinze) dias úteis, contado da data de sua intimação, apresentar defesa escrita e especificar as provas que pretenda produzir.



10.11. Caberá recurso no prazo de 15 (quinze) dias úteis da aplicação das sanções de advertência, multa e impedimento de licitar e contratar, contado da data da intimação, o qual será dirigido à autoridade que tiver proferido a decisão recorrida, que, se não a reconsiderar no prazo de 5 (cinco) dias úteis, encaminhará o recurso com sua motivação à autoridade superior, que deverá proferir sua decisão no prazo máximo de 20 (vinte) dias úteis, contado do recebimento dos autos.

10.12. Caberá a apresentação de pedido de reconsideração da aplicação da sanção de declaração de inidoneidade para licitar ou contratar no prazo de 15 (quinze) dias úteis, contado da data da intimação, e decidido no prazo máximo de 20 (vinte) dias úteis, contado do seu recebimento.

10.13. O recurso e o pedido de reconsideração terão efeito suspensivo do ato ou da decisão recorrida até que sobrevenha decisão final da autoridade competente.

10.14. A aplicação das sanções previstas neste edital não exclui, em hipótese alguma, a obrigação de reparação integral dos danos causados.

10.15. Para a garantia da ampla defesa e contraditório dos licitantes, as notificações serão enviadas eletronicamente para os endereços de e-mail informados na proposta comercial, bem como os cadastrados pela empresa no Sicaf.

10.15.1 Os endereços de e-mail informados na proposta comercial e/ou cadastrados no Sicaf serão considerados de uso contínuo da empresa, não cabendo alegação de desconhecimento das comunicações a eles comprovadamente enviadas.

## **11. DA IMPUGNAÇÃO AO EDITAL E DO PEDIDO DE ESCLARECIMENTO**

11.1. Qualquer pessoa é parte legítima para impugnar este Edital por irregularidade na aplicação da Lei nº 14.133, de 2021, devendo protocolar o pedido até 3 (três) dias úteis antes da data da abertura do certame.

11.2. A resposta à impugnação ou ao pedido de esclarecimento será divulgado em sítio eletrônico oficial no prazo de até 3 (três) dias úteis, limitado ao último dia útil anterior à data da abertura do certame.

11.3. A impugnação e o pedido de esclarecimento poderão ser realizados por forma eletrônica, pelos seguintes meios: Sistema Eletrônico Compras Governamentais e e-mail da Coordenadoria de Licitações e Contratos ([licitacao@salinasdamargarida.ba.gov.br](mailto:licitacao@salinasdamargarida.ba.gov.br)).

11.4. As impugnações e pedidos de esclarecimentos não suspendem os prazos previstos no certame.

11.5. A concessão de efeito suspensivo à impugnação é medida excepcional e deverá ser motivada pelo Pregoeiro/Agente de Contratação/Comissão, nos autos do processo de licitação.

11.6. Acolhida a impugnação, será definida e publicada nova data para a realização do certame.

## **12. DAS DISPOSIÇÕES GERAIS**

12.1. Será divulgada ata da sessão pública no sistema eletrônico.

12.2. Não havendo expediente ou ocorrendo qualquer fato superveniente que impeça a realização do certame na data marcada, a sessão será automaticamente transferida para o primeiro dia útil subsequente, no mesmo horário anteriormente estabelecido, desde que não haja comunicação em contrário, pelo Pregoeiro/Agente de Contratação/Comissão.

12.3. Todas as referências de tempo no Edital, no aviso e durante a sessão pública observarão o horário de Brasília - DF.

12.4. A homologação do resultado desta licitação não implicará direito à contratação.

12.5. As normas disciplinadoras da licitação serão sempre interpretadas em favor da ampliação da disputa entre os interessados, desde que não comprometam o interesse da Administração, o princípio da isonomia, a finalidade e a segurança da contratação.

12.6. Os licitantes assumem todos os custos de preparação e apresentação de suas propostas e a Administração não será, em nenhum caso, responsável por esses custos, independentemente da condução ou do resultado do processo licitatório.

12.7. Na contagem dos prazos estabelecidos neste Edital e seus Anexos, excluir-se-á o dia do início e incluir-se-á o do vencimento. Só se iniciam e vencem os prazos em dias de expediente na Administração.

12.8. O desatendimento de exigências formais não essenciais não importará o afastamento do licitante, desde que seja possível o aproveitamento do ato, observados os princípios da isonomia e do interesse público.

12.9. Em caso de divergência entre disposições deste Edital e de seus anexos ou demais peças que compõem o processo, prevalecerá as deste Edital.

12.10. O Edital e seus anexos estão disponíveis, na íntegra, no Portal Nacional de Contratações Públicas (PNCP) e endereço eletrônico do Portal da Transparência da Prefeitura Municipal ([www.salinasdamargarida.ba.gov.br](http://www.salinasdamargarida.ba.gov.br)).

12.11. Integram este Edital, para todos os fins e efeitos, os seguintes anexos:

- 12.11.1 Anexo I - Projeto Básico;
  - 12.11.1.1. Apêndice do Anexo I – Estudo Técnico Preliminar;
- 12.11.2 Anexo II – Minuta de Termo de Contrato;
- 12.11.3 Anexo III – Declarações exigidas e Modelo de Proposta de Preço;
- 12.11.4 Apêndice do Anexo II- Termo de Justificativa;
- 12.11.5 Apêndice do Anexo III- Memorial Descritivo;
- 12.11.6 Apêndice do Anexo IV- Composição de BDI;
- 12.11.7 Apêndice do Anexo V- Cronograma Físico;
- 12.11.8 Apêndice do Anexo VI- Curva ABC Serviços;
- 12.11.9 Apêndice do Anexo VII- Orçamento Sintético;
- 12.11.10 Apêndice do Anexo VIII- Curva ABC Insumo
- 12.11.11 Apêndice do Anexo IX- Plantas- Desenhos Técnico;
- 12.11.12 Apêndice do Anexo XI- Anotações de Responsabilidade Técnica;
- 12.11.13 Apêndice do Anexo XII- Orçamento Analítica;
- 12.11.14 Apêndice do Anexo XIII- Mapa de Risco;
- 12.11.15 Apêndice do Anexo XIV- Documentos Complementares.

Salinas da Margarida/BA, 05 de fevereiro de 2026

**AILA DE FREITAS BRITO**

**Membro da Comissão de Planejamento da Contratação**



**PROJETO BÁSICO**

Lei nº 14.133, de 1º de abril de 2021

SERVIÇOS COMUNS DE ENGENHARIA – LICITAÇÃO

**DFD 026/2026**

**PROCESSO ADMINISTRATIVO 044/2026r**

**1. CONDIÇÕES GERAIS DA CONTRATAÇÃO**

CONTRATAÇÃO DE EMPRESA ESPECIALIZADA PARA EXECUÇÃO DE OBRAS DE CONSTRUÇÃO DA LAVANDERIA E DO ABRIGO DE RESÍDUOS HOSPITALARES E REFORMA DO NECROTÉRIO, TODOS LOCALIZADOS NO HOSPITAL MUNICIPAL, LOCALIZADO NO MUNICÍPIO DE SALINAS DA MARGARIDA/BA, CONFORME CONDIÇÕES, QUANTIDADES E EXIGÊNCIAS ESTABELECIDAS NESTE INSTRUMENTO E SEUS ANEXOS.

ITEM	ESPECIFICAÇÃO	CATSER	UNIDADE DE MEDIDA	QUANT.	VALOR UNITÁRIO	VALOR TOTAL
1	CONTRATAÇÃO DE EMPRESA ESPECIALIZADA PARA EXECUÇÃO DE OBRAS DE CONSTRUÇÃO DA LAVANDERIA E DO ABRIGO DE RESÍDUOS HOSPITALARES E REFORMA DO NECROTÉRIO, TODOS LOCALIZADOS NO HOSPITAL MUNICIPAL, LOCALIZADO NO MUNICÍPIO DE SALINAS DA MARGARIDA/BA.	1627	UN	1	R\$ 730.222,23	R\$730.222,23

Segue abaixo a planilha com o valor estimado:

Item	Descrição	Und	Quant.	Valor Unit com BDI	Total
1	SERVIÇOS PRELIMINARES GERAIS		1	4.363,75	4.363,75



1.1	PLACA DE OBRA EM CHAPA DE ACO GALVANIZADO, FIXADA EM PEÇAS DE MAÇARANDUBA 5X9CM	m²	6	639,47	3.836,82
1.2	CORTE VEGETACAO RASTEIRA/RASPAGEM CAMADA SUPERFICIAL SOLO	m²	111,7872881	2,95	329,77
1.3	CORTE RASO E RECORTE DE ÁRVORE COM DIÂMETRO DE TRONCO MAIOR OU IGUAL A 0,40 M E MENOR QUE 0,60 M. AF_03/2024	UN	1	197,16	197,16
<b>2</b>	<b>CANTEIRO DE OBRAS</b>		<b>1</b>	<b>2.511,70</b>	<b>2.511,70</b>
2.1	Barracão aberto para apoio à produção (carpintaria, central de armação, oficina, etc.) c/ tesouras, telha 4mm, piso em concreto desempolado	m²	10	251,17	2.511,70
<b>3</b>	<b>LAVANDERIA</b>		<b>1</b>	<b>569.757,69</b>	<b>569.757,69</b>
<b>3.1</b>	<b>DEMOLIÇÕES E REMOÇÕES</b>		<b>1</b>	<b>2.494,50</b>	<b>2.494,50</b>
3.1.1	DEMOLIÇÃO DE LAJES, EM CONCRETO ARMADO, DE FORMA MECANIZADA COM MARTELETE, SEM REAPROVEITAMENTO. AF_09/2023	m³	5,7827	151,70	877,23
3.1.2	DEMOLIÇÃO DE ALVENARIA PARA QUALQUER TIPO DE BLOCO, DE FORMA MECANIZADA, SEM REAPROVEITAMENTO. AF_09/2023	m³	15,123	73,02	1.104,28
3.1.3	REMOÇÃO DE JANELAS, DE FORMA MANUAL, SEM REAPROVEITAMENTO. AF_09/2023	m²	4,2	35,19	147,79
3.1.4	REMOÇÃO DE PORTAS, DE FORMA MANUAL, SEM REAPROVEITAMENTO. AF_09/2023	m²	11,76	13,63	160,28
3.1.5	CARGA, MANOBRA E DESCARGA DE ENTULHO EM CAMINHÃO BASCULANTE 18 M³ - CARGA COM ESCAVADEIRA HIDRÁULICA (CAÇAMBA DE 0,80 M³ / 111 HP) E DESCARGA LIVRE (UNIDADE: M3). AF_07/2020	m³	18,462	10,85	200,31
3.1.6	BOTA FORA ENTULHO (CARGA E DESCARGA/ MOM.TRANSPORTE 200M.	m³	1,596	2,89	4,61
<b>3.2</b>	<b>LOCAÇÃO DE OBRA</b>		<b>1</b>	<b>7.734,89</b>	<b>7.734,89</b>
3.2.1	LOCAÇÃO CONVENCIONAL DE OBRA, UTILIZANDO GABARITO DE TÁBUAS CORRIDAS PONTALETADAS A CADA 1,50M - 2 UTILIZAÇÕES. AF_03/2024	M	63,4	104,44	6.621,49
3.2.2	TOPOGRAFO COM ENCARGOS COMPLEMENTARES	H	20	55,67	1.113,40
<b>3.3</b>	<b>FUNDAÇÃO</b>		<b>1</b>	<b>51.845,78</b>	<b>51.845,78</b>
<b>3.3.1</b>	<b>SAPATAS E ARRANQUES DE PILAR</b>		<b>1</b>	<b>30.473,05</b>	<b>30.473,05</b>
3.3.1.1	ESCAVAÇÃO MANUAL PARA BLOCO DE COROAMENTO OU SAPATA	m³	66,96	132,95	8.902,33



	(INCLUINDO ESCAVAÇÃO PARA COLOCAÇÃO DE FÔRMAS). AF_01/2024				
3.3.1.2	REATERRO MANUAL DE VALAS, COM PLACA VIBRATÓRIA. AF_08/2023	m³	56,94	29,62	1.686,56
3.3.1.3	FABRICAÇÃO, MONTAGEM E DESMONTAGEM DE FÔRMA PARA BLOCO DE COROAMENTO, EM CHAPA DE MADEIRA COMPENSADA RESINADA, E=17 MM, 4 UTILIZAÇÕES. AF_01/2024	m²	16,86	178,90	3.016,25
3.3.1.4	Impermeabilização de alicerce e viga baldrame com 2 demãos de tinta asfálticatipo Neutrol da Vedacit ou similar, exceto argamassa impermeabilização	m²	85,38	36,45	3.112,10
3.3.1.5	APLICAÇÃO DE LONA PLÁSTICA PARA EXECUÇÃO DE PAVIMENTOS DE CONCRETO. AF_04/2022	m²	0,96	2,87	2,75
3.3.1.6	CONCRETAGEM DE SAPATA, FCK 30 MPA, COM USO DE BOMBA - LANÇAMENTO, ADENSAMENTO E ACABAMENTO. AF_01/2024	m³	9,066	1.069,46	9.695,72
3.3.1.7	ARMAÇÃO DE PILAR OU VIGA DE ESTRUTURA CONVENCIONAL DE CONCRETO ARMADO UTILIZANDO AÇO CA-60 DE 5,0 MM - MONTAGEM. AF_06/2022	KG	27,17	17,20	467,32
3.3.1.8	ARMAÇÃO DE SAPATA ISOLADA, VIGA BALDRAME E SAPATA CORRIDA UTILIZANDO AÇO CA-50 DE 8 MM - MONTAGEM. AF_01/2024	KG	210,93	17,02	3.590,02
<b>3.3.2</b>	<b>VIGAS BALDRAME</b>		<b>1</b>	<b>21.372,73</b>	<b>21.372,73</b>
3.3.2.1	ESCAVAÇÃO MANUAL PARA VIGA BALDRAME OU SAPATA CORRIDA (INCLUINDO ESCAVAÇÃO PARA COLOCAÇÃO DE FÔRMAS). AF_01/2024	m³	24,59835	146,11	3.594,06
3.3.2.2	REATERRO MANUAL DE VALAS, COM PLACA VIBRATÓRIA. AF_08/2023	m³	18,221	29,62	539,70
3.3.2.3	FABRICAÇÃO, MONTAGEM E DESMONTAGEM DE FÔRMA PARA VIGA BALDRAME, EM CHAPA DE MADEIRA COMPENSADA RESINADA, E=17 MM, 4 UTILIZAÇÕES. AF_01/2024	m²	19,5225	131,32	2.563,69
3.3.2.4	Impermeabilização de alicerce e viga baldrame com 2 demãos de tinta asfálticatipo Neutrol da Vedacit ou similar, exceto argamassa impermeabilização	m²	96,311	36,45	3.510,53
3.3.2.5	APLICAÇÃO DE LONA PLÁSTICA PARA EXECUÇÃO DE PAVIMENTOS DE CONCRETO. AF_04/2022	m²	0,91	2,87	2,61
3.3.2.6	CONCRETAGEM DE BLOCO DE COROAMENTO OU VIGA BALDRAME, FCK 30 MPA, COM USO DE BOMBA - LANÇAMENTO, ADENSAMENTO E ACABAMENTO. AF_01/2024	m³	5,47	1.023,32	5.597,56



3.3.2.7	ARMAÇÃO DE SAPATA ISOLADA, VIGA BALDRAME E SAPATA CORRIDA UTILIZANDO AÇO CA-60 DE 5 MM - MONTAGEM. AF_01/2024	KG	98,25	20,96	2.059,32
3.3.2.8	ARMAÇÃO DE SAPATA ISOLADA, VIGA BALDRAME E SAPATA CORRIDA UTILIZANDO AÇO CA-50 DE 8 MM - MONTAGEM. AF_01/2024	KG	205,95	17,02	3.505,26
<b>3.4</b>	<b>ESTRUTURA</b>		<b>1</b>	<b>71.210,42</b>	<b>71.210,42</b>
<b>3.4.1</b>	<b>PILARES (0,30X0,14)</b>		<b>1</b>	<b>13.475,29</b>	<b>13.475,29</b>
3.4.1.1	MONTAGEM E DESMONTAGEM DE FÔRMA DE PILARES RETANGULARES E ESTRUTURAS SIMILARES, PÉ-DIREITO SIMPLES, EM CHAPA DE MADEIRA COMPENSADA RESINADA, 4 UTILIZAÇÕES. AF_09/2020	m²	20,97	117,08	2.455,16
3.4.1.2	CONCRETAGEM DE PILARES, FCK = 25 MPA, COM USO DE BOMBA - LANÇAMENTO, ADENSAMENTO E ACABAMENTO. AF_02/2022_PS	m³	5,88	923,77	5.431,76
3.4.1.3	ARMAÇÃO DE PILAR OU VIGA DE ESTRUTURA CONVENCIONAL DE CONCRETO ARMADO UTILIZANDO AÇO CA-60 DE 5,0 MM - MONTAGEM. AF_06/2022	KG	105,64	17,20	1.817,00
3.4.1.4	ARMAÇÃO DE SAPATA ISOLADA, VIGA BALDRAME E SAPATA CORRIDA UTILIZANDO AÇO CA-50 DE 8 MM - MONTAGEM. AF_01/2024	KG	102,98	17,02	1.752,71
3.4.1.5	ARMAÇÃO DE PILAR OU VIGA DE ESTRUTURA CONVENCIONAL DE CONCRETO ARMADO UTILIZANDO AÇO CA-50 DE 10,0 MM - MONTAGEM. AF_06/2022	KG	160,85	12,55	2.018,66
<b>3.4.2</b>	<b>VIGAS SUPERIORES (0,26X0,14)</b>		<b>1</b>	<b>11.239,01</b>	<b>11.239,01</b>
3.4.2.1	MONTAGEM E DESMONTAGEM DE FÔRMA DE VIGA, ESCORAMENTO COM GARFO DE MADEIRA, PÉ-DIREITO SIMPLES, EM CHAPA DE MADEIRA PLASTIFICADA, 12 UTILIZAÇÕES. AF_09/2020	m²	16,27	120,11	1.954,18
3.4.2.2	CONCRETAGEM DE VIGAS E LAJES, FCK=25 MPA, PARA LAJES MACIÇAS OU NERVURADAS COM USO DE BOMBA - LANÇAMENTO, ADENSAMENTO E ACABAMENTO. AF_02/2022_PS	m³	4,61	926,05	4.269,09
3.4.2.3	ARMAÇÃO DE PILAR OU VIGA DE ESTRUTURA CONVENCIONAL DE CONCRETO ARMADO UTILIZANDO AÇO CA-60 DE 5,0 MM - MONTAGEM. AF_06/2022	KG	82,88	17,20	1.425,53
3.4.2.4	ARMAÇÃO DE PILAR OU VIGA DE ESTRUTURA CONVENCIONAL DE CONCRETO ARMADO UTILIZANDO AÇO	KG	189	14,29	2.700,81



	CA-50 DE 8,0 MM - MONTAGEM. AF_06/2022				
3.4.2.5	CINTA DE AMARRAÇÃO DE ALVENARIA MOLDADA IN LOCO COM UTILIZAÇÃO DE BLOCOS CANALETA, ESPESSURA DE *10* CM. AF_03/2024	M	15,05	51,25	771,31
3.4.2.6	ARMAÇÃO DE PILAR OU VIGA DE ESTRUTURA CONVENCIONAL DE CONCRETO ARMADO UTILIZANDO AÇO CA-50 DE 10,0 MM - MONTAGEM. AF_06/2022	KG	9,41	12,55	118,09
<b>3.4.3</b>	<b>LAJES + TETO</b>		<b>1</b>	<b>46.496,12</b>	<b>46.496,12</b>
3.4.3.1	Laje pré-fabricada treliçada para piso ou cobertura, intoreixo 38cm, h=16cm, el. enchimento em EPS h=12cm, inclusive escoramento em madeira e capeamento 4cm.	m²	133,2	272,17	36.253,04
3.4.3.2	CHAPISCO APLICADO NO TETO OU EM ALVENARIA E ESTRUTURA, COM ROLO PARA TEXTURA ACRÍLICA. ARGAMASSA TRAÇO 1:4 E EMULSÃO POLIMÉRICA (ADESIVO) COM PREPARO EM BETONEIRA 400L. AF_10/2022	m²	133,2	8,95	1.192,14
3.4.3.3	MASSA ÚNICA, EM ARGAMASSA TRAÇO 1:2:8, PREPARO MECÂNICO, APLICADA MANUALMENTE EM TETO, E = 10MM, COM TALISCAS. AF_03/2024	m²	133,2	49,50	6.593,40
3.4.3.4	PINTURA LÁTEX ACRÍLICA STANDARD, APLICAÇÃO MANUAL EM TETO, DUAS DEMÃOS. AF_04/2023	m²	133,2	18,45	2.457,54
<b>3.5</b>	<b>PISO</b>		<b>1</b>	<b>55.771,54</b>	<b>55.771,54</b>
3.5.1	APLICAÇÃO DE LONA PLÁSTICA PARA EXECUÇÃO DE PAVIMENTOS DE CONCRETO. AF_04/2022	m²	195,74	2,87	561,77
3.5.2	LASTRO DE CONCRETO MAGRO, APLICADO EM PISOS, LAJES SOBRE SOLO OU RADIERS, ESPESSURA DE 5 CM. AF_01/2024	m²	195,74	55,51	10.865,52
3.5.3	EXECUÇÃO DE PASSEIO (CALÇADA) OU PISO DE CONCRETO COM CONCRETO MOLDADO IN LOCO, FEITO EM OBRA, ACABAMENTO CONVENCIONAL, ESPESSURA 8 CM, ARMADO. AF_08/2022	m²	195,74	130,27	25.499,04
3.5.4	PINTURA DE PISO COM TINTA ACRÍLICA, APLICAÇÃO MANUAL, 2 DEMÃOS, INCLUSO FUNDO PREPARADOR. AF_05/2021	m²	73,82	29,53	2.179,90
<b>3.5.5</b>	<b>INTERNO</b>		<b>1</b>	<b>11.656,60</b>	<b>11.656,60</b>





3.5.5.1	Revestimento cerâmico para piso e parede, cerâmica 60 x 60 cm acabamento acetinado, bold, pointer, linha linha cimento cinza ou similar, aplicado com argamassa industrializada ac-ii, rejuntado, exclusive regularização de base ou emboço	m²	119,03	97,93	11.656,60
<b>3.5.6</b>	<b>GRELHA</b>		<b>1</b>	<b>5.008,71</b>	<b>5.008,71</b>
3.5.6.1	EXECUÇÃO DE VALETA DE CONCRETO MOLDADO IN LOCO, ESPESSURA DE 0,10 M, GEOMETRIA RETANGULAR, COM DIMENSÕES INTERNAS: B=0,40 M; h=0,30M; H=0,60M; COM TAMPA DE CONCRETO ARMADO.	M	8,05	235,20	1.893,36
3.5.6.2	Grelha de ferro fundido, para canaleta, com 0,40m de largura. Fornecimento e colocação.	m	8,05	387,00	3.115,35
<b>3.6</b>	<b>COBERTURA</b>		<b>1</b>	<b>23.516,63</b>	<b>23.516,63</b>
<b>3.6.1</b>	<b>TELHAMENTO</b>		<b>1</b>	<b>19.161,73</b>	<b>19.161,73</b>
3.6.1.1	Telhamento com telha de fibrocimento estrutural, dim: 3,00x1,06m, esp=8 mm, Etermax, Maxioplac ou similar	m²	138,37	43,95	6.081,36
3.6.1.2	TRAMA DE MADEIRA COMPOSTA POR TERÇAS PARA TELHADOS DE ATÉ 2 ÁGUAS PARA TELHA ONDULADA DE FIBROCIMENTO, METÁLICA, PLÁSTICA OU TERMOACÚSTICA, INCLUSO TRANSPORTE VERTICAL. AF_10/2025	m²	138,37	32,52	4.499,79
3.6.1.3	PINTURA IMUNIZANTE PARA MADEIRA, 2 DEMÃOS. AF_01/2021	m²	34,5925	32,14	1.111,80
3.6.1.4	Rufo em placa de concreto l = 0,34 m	m	42,92	93,35	4.006,58
3.6.1.5	Peitoril de concreto armado com pingadeira largura 13 cm	m	57,55	60,16	3.462,20
<b>3.6.2</b>	<b>DRENAGEM</b>		<b>1</b>	<b>4.354,90</b>	<b>4.354,90</b>
3.6.2.1	CALHA EM CHAPA DE AÇO GALVANIZADO NÚMERO 24, DESENVOLVIMENTO DE 50 CM, INCLUSO TRANSPORTE VERTICAL. AF_07/2019	M	20,4	104,41	2.129,96
3.6.2.2	TUBO PVC, SÉRIE R, ÁGUA PLUVIAL, DN 100 MM, FORNECIDO E INSTALADO EM CONDUTORES VERTICAIS DE ÁGUAS PLUVIAIS. AF_06/2022	M	10,9	37,19	405,37
3.6.2.3	FIXAÇÃO DE TUBOS VERTICAIS DE PVC ÁGUA, PVC ESGOTO, PVC ÁGUA PLUVIAL, CPVC, PPR, COBRE OU AÇO, DIÂMETROS MAIORES QUE 75 MM E MENORES OU IGUAIS A 100 MM, COM ABRAÇADEIRA METÁLICA RÍGIDA TIPO U PERFIL 4", FIXADA EM PERFILADO EM PAREDE. AF_09/2023_PS	M	5,45	14,13	77,00





3.6.2.4	TUBO PVC, SÉRIE R, ÁGUA PLUVIAL, DN 100 MM, FORNECIDO E INSTALADO EM RAMAL DE ENCAMINHAMENTO. AF_06/2022	M	7,1	60,09	426,63
3.6.2.5	FIXAÇÃO DE TUBOS HORIZONTAIS DE PVC ÁGUA, PVC ESGOTO, PVC ÁGUA PLUVIAL, CPVC, PPR, COBRE OU AÇO, DIÂMETROS MAIORES QUE 75 MM E MENORES OU IGUAIS A 100 MM, COM ABRAÇADEIRA METÁLICA RÍGIDA TIPO U PERFIL 4", FIXADA EM PERFILADO EM LAJE. AF_09/2023_PS	M	7,1	26,18	185,87
3.6.2.6	LUVA DE CORRER, PVC, SERIE R, ÁGUA PLUVIAL, DN 100 MM, JUNTA ELÁSTICA, FORNECIDO E INSTALADO EM CONDUTORES VERTICAIS DE ÁGUAS PLUVIAIS. AF_06/2022	UN	3	52,09	156,27
3.6.2.7	JOELHO 45 GRAUS, PVC, SERIE R, ÁGUA PLUVIAL, DN 100 MM, JUNTA ELÁSTICA, FORNECIDO E INSTALADO EM CONDUTORES VERTICAIS DE ÁGUAS PLUVIAIS. AF_06/2022	UN	4	54,04	216,16
3.6.2.8	JOELHO 90 GRAUS, PVC, SERIE R, ÁGUA PLUVIAL, DN 100 MM, JUNTA ELÁSTICA, FORNECIDO E INSTALADO EM CONDUTORES VERTICAIS DE ÁGUAS PLUVIAIS. AF_06/2022	UN	2	52,91	105,82
3.6.2.9	CAIXA ENTERRADA HIDRÁULICA RETANGULAR, EM ALVENARIA COM BLOCOS DE CONCRETO, DIMENSÕES INTERNAS: 0,4X0,4X0,4 M PARA REDE DE DRENAGEM. AF_12/2020	UN	2	325,91	651,82
<b>3.7</b>	<b>FECHAMENTOS E VEDAÇÕES</b>		<b>1</b>	<b>133.502,09</b>	<b>133.502,09</b>
<b>3.7.1</b>	<b>ALVENARIA</b>		<b>1</b>	<b>86.583,06</b>	<b>86.583,06</b>
3.7.1.1	ALVENARIA DE VEDAÇÃO DE BLOCOS CERÂMICOS FURADOS NA VERTICAL DE 9X19X39 CM (ESPESSURA 9 CM) E ARGAMASSA DE ASSENTAMENTO COM PREPARO EM BETONEIRA. AF_12/2021	m²	391,69	82,31	32.240,00
3.7.1.2	CHAPISCO APLICADO EM ALVENARIA (COM PRESENÇA DE VÃOS) E ESTRUTURAS DE CONCRETO DE FACHADA, COM COLHER DE PEDREIRO. ARGAMASSA TRAÇO 1:3 COM PREPARO EM BETONEIRA 400L. AF_10/2022	m²	783,38	12,05	9.439,72
3.7.1.3	MASSA ÚNICA, EM ARGAMASSA TRAÇO 1:2:8, PREPARO MECÂNICO, APLICADA MANUALMENTE EM PAREDES INTERNAS DE AMBIENTES COM ÁREA ENTRE 5M² E 10M², E = 17,5MM, COM TALISCAS. AF_03/2024	m²	783,38	57,32	44.903,34
<b>3.7.2</b>	<b>REVESTIMENTO CERÂMICO</b>		<b>1</b>	<b>42.083,12</b>	<b>42.083,12</b>



3.7.2.1	Revestimento cerâmico para parede, 10 x 10 cm, Tecnogres, linha Brilhante, ref. BR10060 ou similar, aplicado com argamassa industrializada ac-iii, rejuntado, exclusive regularização de base ou emboço - Rev 04	m²	119,94	104,67	12.554,11
3.7.2.2	Revestimento cerâmico para parede, 10 x 10 cm, Tecnogres, linha Brilhante, ref. BR10060 ou similar, aplicado com argamassa industrializada ac-iii, rejuntado, exclusive regularização de base ou emboço - Rev 04	m²	142,29	104,67	14.893,49
3.7.2.3	Revestimento cerâmico para piso ou parede, 34 x 46 cm, Elizabeth, linha Linho, cor Bianco Brilhante, aplicado com argamassa industrializada ac-ii, rejuntado, exclusive regularização de base ou emboço	m²	230,99	63,36	14.635,52
<b>3.7.3</b>	<b>PINTURA</b>		<b>1</b>	<b>4.835,91</b>	<b>4.835,91</b>
3.7.3.1	Pintura de acabamento com aplicação de 02 demãos de tinta PVA latex para interiores - cores convencionais - Rev 03	m²	134,26	21,15	2.839,59
3.7.3.2	Pintura para exteriores, sobre paredes, com lixamento, aplicação de 01 demão de líquido selador acrílico, 01 demão de textura acrílica branca e 02 demãos de tinta pva latex convencional para exteriores	m²	25,73	50,81	1.307,34
3.7.3.3	Pintura de acabamento com aplicação de 01 demão de tinta PVA latex para exteriores - cores convencionais	m²	65,68	10,49	688,98
<b>3.8</b>	<b>ESQUADRIAS</b>		<b>1</b>	<b>28.677,01</b>	<b>28.677,01</b>
<b>3.8.1</b>	<b>PORTAS</b>		<b>1</b>	<b>15.640,26</b>	<b>15.640,26</b>
<b>3.8.1.1</b>	<b>PORTAS DE GIRO (ABRIR)</b>		<b>1</b>	<b>12.718,60</b>	<b>12.718,60</b>
3.8.1.1.1	Porta em chapa lisa de alumínio, cor N/P/B, comum, de abrir ou correr	m²	21,63	360,42	7.795,88
3.8.1.1.2	FECHADURA DE EMBUTIR COM CILINDRO, EXTERNA, COMPLETA, ACABAMENTO PADRÃO MÉDIO, INCLUSO EXECUÇÃO DE FURO - FORNECIMENTO E INSTALAÇÃO. AF_10/2025	UN	2	253,79	507,58
3.8.1.1.3	FECHADURA DE EMBUTIR SEM CILINDRO, PARA PORTAS INTERNAS, COMPLETA, ACABAMENTO PADRÃO MÉDIO, COM EXECUÇÃO DE FURO - FORNECIMENTO E INSTALAÇÃO. AF_10/2025	UN	4	220,27	881,08
3.8.1.1.4	FECHADURA DE EMBUTIR SEM CILINDRO, PARA PORTA DE BANHEIRO, COMPLETA, ACABAMENTO PADRÃO POPULAR, INCLUSO EXECUÇÃO DE FURO -	UN	4	157,45	629,80



	FORNECIMENTO E INSTALAÇÃO. AF_10/2025				
3.8.1.1.5	FECHADURA E FERRAGENS LA FONTE PARA PORTAS DUPLAS	UN	2	1.452,13	2.904,26
<b>3.8.1.2</b>	<b>ESTRUTURA</b>		<b>1</b>	<b>2.921,66</b>	<b>2.921,66</b>
3.8.1.2.1	VERGA MOLDADA IN LOCO EM CONCRETO, ESPESSURA DE *10* CM. AF_03/2024	M	18,9	70,12	1.325,26
3.8.1.2.2	Soleira em granito cinza andorinha, l = 15 cm, e = 2 cm	m	14,14	112,90	1.596,40
<b>3.8.2</b>	<b>JANELAS</b>		<b>1</b>	<b>13.036,75</b>	<b>13.036,75</b>
3.8.2.1	JANELA DE ALUMÍNIO TIPO MAXIM-AR, BATENTE/ REQUADRO 3 A 14 CM, VIDRO INCLUSO, FIXAÇÃO COM PARAFUSO, SEM GUARNIÇÃO/ ALIZAR, DIMENSÕES 60X80 (A X L) CM, SEM ACABAMENTO, VEDAÇÃO COM SILICONE, EXCLUSIVE CONTRAMARCO - FORNECIMENTO E INSTALAÇÃO. AF_11/2024	m²	9,42	510,68	4.810,60
3.8.2.2	JANELA DE ALUMÍNIO DE CORRER COM 2 FOLHAS PARA VIDROS (VIDROS INCLUSOS), BATENTE/ REQUADRO 6 A 14 CM, ACABAMENTO COM ACETATO OU BRILHANTE, FIXAÇÃO COM PARAFUSO, SEM GUARNIÇÃO/ ALIZAR, DIMENSÕES 100X120 CM, VEDAÇÃO COM SILICONE, EXCLUSIVE CONTRAMARCO - FORNECIMENTO E INSTALAÇÃO. AF_11/2024	m²	1,77	264,05	467,36
3.8.2.3	Cobogó de cimento, com único furo, dim: 20 x 20cm	m²	5,4	168,93	912,22
3.8.2.4	Janela em alumínio, cor N/P/B, moldura- vidro, tipo guilhotina, exclusive vidro	m²	2,08	360,42	749,67
3.8.2.5	JANELA EM ALUMÍNIO FIXA COMPLETA, LINHA 25/SUPREMA, ACABAMENTO ANODIZADO NATURAL, INCLUSIVE PERFIS E VIDRO LISO 4MM E INSTALAÇÃO	m²	2,08	771,89	1.605,53
<b>3.8.2.6</b>	<b>ESTRUTURA</b>		<b>1</b>	<b>4.491,37</b>	<b>4.491,37</b>
3.8.2.6.1	VERGA MOLDADA IN LOCO EM CONCRETO, ESPESSURA DE *10* CM. AF_03/2024	M	30,6	70,12	2.145,67
3.8.2.6.2	CONTRAVERGA PRÉ-MOLDADA, ESPESSURA DE *20* CM. AF_03/2024	M	39,2	37,42	1.466,86
3.8.2.6.3	Peitoril granito cinza polido, c/ largura = 17 cm, esp = 2 cm	m	5,5	159,79	878,84
<b>3.9</b>	<b>BANCADAS, DIVISÓRIAS, LOUÇAS E METAIS</b>		<b>1</b>	<b>36.554,65</b>	<b>36.554,65</b>
<b>3.9.1</b>	<b>SERVIÇO</b>		<b>1</b>	<b>3.799,69</b>	<b>3.799,69</b>



3.9.1.1	Tanque em aço inox 430 com 0,6 mm de espessura, modelo TS740 de parede, capacidade de 47 litros, profundidade de 26 cm, acabamento alto brilho, e saboneteira. Medidas: 71 x 43,5cm, da marca Franke ou similar,	un	3	954,43	2.863,29
3.9.1.2	TORNEIRA CROMADA 1/2" OU 3/4" PARA TANQUE, PADRÃO MÉDIO - FORNECIMENTO E INSTALAÇÃO. AF_01/2020	UN	6	127,90	767,40
3.9.1.3	Torneira cromada para tanque/jardim, 1/2", ref.1153, linha Misty, Fabrimar ou similar	un	2	84,50	169,00
<b>3.9.2</b>	<b>SANITÁRIOS PCD COM CHUVEIRO</b>		<b>4</b>	<b>7.810,28</b>	<b>31.241,12</b>
<b>3.9.2.1</b>	<b>LAVATÓRIO</b>		<b>1</b>	<b>2.014,52</b>	<b>2.014,52</b>
3.9.2.1.1	LAVATORIO DE CANTO OVAL 34x42x34cm CELITE	UN	1	823,02	823,02
3.9.2.1.2	TORNEIRA BANHEIRO PCD NORMA NBR9050 BICA BAIXA COM ALAVANCA	UN	1	178,04	178,04
3.9.2.1.3	BARRA DE APOIO RETA, EM ACO INOX POLIDO, COMPRIMENTO 80 CM, FIXADA NA PAREDE - FORNECIMENTO E INSTALAÇÃO. AF_01/2020	UN	2	448,98	897,96
3.9.2.1.4	Dispenser para sabonete líquido	un	1	48,32	48,32
3.9.2.1.5	Dispenser para toalha interfolhada	un	1	67,18	67,18
<b>3.9.2.2</b>	<b>LOUÇA SANITÁRIA</b>		<b>1</b>	<b>3.303,47</b>	<b>3.303,47</b>
3.9.2.2.1	BACIA SANITARIA EM LOUÇA, COM CAIXA ACOPLADA, ACIONAMENTO SUPERIOR, INCLUSIVE ASSENTO E ACESSORIOS DE FIXAÇÃO, PARA PCD DE FIXAÇÃO, PARA PCD	UN	1	1.870,63	1.870,63
3.9.2.2.2	BARRA DE APOIO RETA, EM ACO INOX POLIDO, COMPRIMENTO 80 CM, FIXADA NA PAREDE - FORNECIMENTO E INSTALAÇÃO. AF_01/2020	UN	3	448,98	1.346,94
3.9.2.2.3	Dispenser, em plástico, para papel higiênico em rolo	un	1	85,90	85,90
<b>3.9.2.3</b>	<b>CHUVEIRO</b>		<b>1</b>	<b>2.492,29</b>	<b>2.492,29</b>
3.9.2.3.1	Chuveiro elétrico de plástico (lorenzetti ou similar)	un	1	146,86	146,86
3.9.2.3.2	LUVA REDUCAO PVC SOLDABEL DIAM. 32x25mm	UN	1	21,84	21,84
3.9.2.3.3	ADAPTADOR PVC CURTO SOLDABEL BOLSA/ROSCA 25mmx3/4" P/REGISTRO	UN	1	15,13	15,13
3.9.2.3.4	REGISTRO PRESSAO COM ACABAMENTO CROMADO 3/4" ASPEN DECA	UN	1	82,97	82,97
3.9.2.3.5	Caixa sifonada quadrada, com uma entrada e uma saída, d = 100x100x50mm, ref. nº61, acabamento branco, marca Akros ou similar	un	1	49,17	49,17



3.9.2.3.6	Filete de granito cinza andorinha l=4cm, e=2cm, com acabamento aboleado	m	2	80,86	161,72
3.9.2.3.7	BANCO ARTICULADO EM AÇO INOX COM CANTOS ARREDONDADOS, LARGURA DE 45CM, COMPRIMENTO DE 70CM, PARA ACESSIBILIDADE (PMR/PCR), INSTALADO EM PAREDE, INCLUSIVE ACESSÓRIOS PARA FIXAÇÃO	un	1	627,92	627,92
3.9.2.3.8	BARRA DE APOIO RETA, EM AÇO INOX POLIDO, COMPRIMENTO 80 CM, FIXADA NA PAREDE - FORNECIMENTO E INSTALAÇÃO. AF_01/2020	UN	3	448,98	1.346,94
3.9.2.3.9	SABONETEIRA DE PAREDE EM METAL CROMADO, INCLUSO FIXAÇÃO. AF_01/2020	UN	1	39,74	39,74
<b>3.9.3</b>	<b>DIVISÓRIAS</b>		<b>1</b>	<b>1.513,84</b>	<b>1.513,84</b>
3.9.3.1	DIVISÓRIA FIXA EM VIDRO TEMPERADO 10 MM, SEM ABERTURA. AF_10/2025_PS	m²	2,38	636,07	1.513,84
<b>3.10</b>	<b>INSTALAÇÕES HIDROSANITÁRIAS</b>		<b>1</b>	<b>95.928,25</b>	<b>95.928,25</b>
<b>3.10.1</b>	<b>AGUA FRIA</b>		<b>1</b>	<b>9.569,85</b>	<b>9.569,85</b>
<b>3.10.1.1</b>	<b>RESERVATÓRIOS</b>		<b>1</b>	<b>2.215,12</b>	<b>2.215,12</b>
3.10.1.1.1	CAIXA D'AGUA DE POLIETILENO 1.000 LITROS COM TAMPA	UN	2	1.107,56	2.215,12
<b>3.10.1.2</b>	<b>ADAPTADORES</b>		<b>1</b>	<b>2.099,38</b>	<b>2.099,38</b>
3.10.1.2.1	ADAPTADOR COM FLANGE E ANEL DE VEDAÇÃO, PVC, SOLDÁVEL, DN 25 MM X 3/4", INSTALADO EM RESERVAÇÃO PREDIAL DE ÁGUA - FORNECIMENTO E INSTALAÇÃO. AF_04/2024	UN	2	23,57	47,14
3.10.1.2.2	ADAPTADOR COM FLANGE E ANEL DE VEDAÇÃO, PVC, SOLDÁVEL, DN 32 MM X 1", INSTALADO EM RESERVAÇÃO PREDIAL DE ÁGUA - FORNECIMENTO E INSTALAÇÃO. AF_04/2024	UN	12	30,92	371,04
3.10.1.2.3	ADAPTADOR COM FLANGE E ANEL DE VEDAÇÃO, PVC, SOLDÁVEL, DN 40 MM X 1 1/4", INSTALADO EM RESERVAÇÃO PREDIAL DE ÁGUA - FORNECIMENTO E INSTALAÇÃO. AF_04/2024	UN	8	41,62	332,96
3.10.1.2.4	VÁLVULA DE RETENÇÃO HORIZONTAL, DE BRONZE, ROSCÁVEL, 1 1/4" - FORNECIMENTO E INSTALAÇÃO. AF_08/2021	UN	4	337,06	1.348,24
<b>3.10.1.3</b>	<b>REGISTROS</b>		<b>1</b>	<b>861,95</b>	<b>861,95</b>
3.10.1.3.1	REGISTRO DE ESFERA, PVC, SOLDÁVEL, COM VOLANTE, DN 25 MM - FORNECIMENTO E INSTALAÇÃO. AF_08/2021	UN	1	32,73	32,73



3.10.1.3.2	REGISTRO DE ESFERA, PVC, SOLDÁVEL, COM VOLANTE, DN 32 MM - FORNECIMENTO E INSTALAÇÃO. AF_08/2021	UN	5	47,61	238,05
3.10.1.3.3	REGISTRO DE ESFERA, PVC, SOLDÁVEL, COM VOLANTE, DN 50 MM - FORNECIMENTO E INSTALAÇÃO. AF_08/2021	UN	2	66,85	133,70
3.10.1.3.4	REGISTRO DE GAVETA BRUTO, LATÃO, ROSCÁVEL, 1", COM ACABAMENTO E CANOPLA CROMADOS - FORNECIMENTO E INSTALAÇÃO. AF_08/2021	UN	3	152,49	457,47
<b>3.10.1.4</b>	<b>TUBOS SOLDÁVEIS DE PVC</b>		<b>1</b>	<b>2.820,39</b>	<b>2.820,39</b>
3.10.1.4.1	TUBO, PVC, SOLDÁVEL, DE 25MM, INSTALADO EM RAMAL DE DISTRIBUIÇÃO DE ÁGUA - FORNECIMENTO E INSTALAÇÃO. AF_06/2022	M	74,44	16,01	1.191,78
3.10.1.4.2	TUBO, PVC, SOLDÁVEL, DE 32MM, INSTALADO EM RAMAL DE DISTRIBUIÇÃO DE ÁGUA - FORNECIMENTO E INSTALAÇÃO. AF_06/2022	M	37,29	23,73	884,89
3.10.1.4.3	TUBO, PVC, SOLDÁVEL, DE 40MM, INSTALADO EM RAMAL DE DISTRIBUIÇÃO DE ÁGUA - FORNECIMENTO E INSTALAÇÃO. AF_06/2022	M	0,9	32,05	28,84
3.10.1.4.4	RASGO EM ALVENARIA PARA TUBULAÇÃO ATÉ 50 mm (2")	M	33,45	1,95	65,22
3.10.1.4.5	CHUMBAMENTO LINEAR RASGO ALVEN.P/ INSTAL. TUBULACAO ATE 40MM	M	33,45	17,15	573,66
3.10.1.4.6	CAP/TAMPAO PVC SOLDAVEL 25mm	UN	10	7,60	76,00
<b>3.10.1.5</b>	<b>CONEXÕES</b>		<b>1</b>	<b>1.573,01</b>	<b>1.573,01</b>
3.10.1.5.1	TERMINAL DE VENTILAÇÃO PVC 50MM	UN	3	23,03	69,09
3.10.1.5.2	TE, PVC, SOLDÁVEL, DN 25MM, INSTALADO EM RAMAL OU SUB-RAMAL DE ÁGUA - FORNECIMENTO E INSTALAÇÃO. AF_06/2022	UN	18	17,50	315,00
3.10.1.5.3	TE, PVC, SOLDÁVEL, DN 32MM, INSTALADO EM RAMAL OU SUB-RAMAL DE ÁGUA - FORNECIMENTO E INSTALAÇÃO. AF_06/2022	UN	7	23,77	166,39
3.10.1.5.4	JOELHO 90 GRAUS COM BUCHA DE LATÃO, PVC, SOLDÁVEL, DN 25MM, X 1/2 INSTALADO EM RAMAL OU SUB-RAMAL DE ÁGUA - FORNECIMENTO E INSTALAÇÃO. AF_06/2022	UN	19	16,22	308,18
3.10.1.5.5	JOELHO 90 GRAUS, PVC, SOLDÁVEL, DN 25MM, INSTALADO EM RAMAL OU SUB-RAMAL DE ÁGUA -	UN	33	12,77	421,41





	FORNECIMENTO E INSTALAÇÃO. AF_06/2022				
3.10.1.5.6	JOELHO 90 GRAUS, PVC, SOLDÁVEL, DN 32MM, INSTALADO EM RAMAL OU SUB-RAMAL DE ÁGUA - FORNECIMENTO E INSTALAÇÃO. AF_06/2022	UN	16	17,15	274,40
3.10.1.5.7	BUCHA DE REDUÇÃO, CURTA, PVC, SOLDÁVEL, DN 32 X 25 MM, INSTALADO EM PRUMADA DE ÁGUA - FORNECIMENTO E INSTALAÇÃO. AF_06/2022	UN	3	6,18	18,54
<b>3.10.2</b>	<b>ESGOTO</b>		<b>1</b>	<b>86.358,40</b>	<b>86.358,40</b>
<b>3.10.2.1</b>	<b>TUBOS SOLDÁVEIS DE PVC</b>		<b>1</b>	<b>2.961,91</b>	<b>2.961,91</b>
3.10.2.1.1	TUBO PVC, SERIE NORMAL, ESGOTO PREDIAL, DN 50 MM, FORNECIDO E INSTALADO EM PRUMADA DE ESGOTO SANITÁRIO OU VENTILAÇÃO. AF_08/2022	M	21,31	15,35	327,10
3.10.2.1.2	TUBO PVC, SERIE NORMAL, ESGOTO PREDIAL, DN 40 MM, FORNECIDO E INSTALADO EM RAMAL DE DESCARGA OU RAMAL DE ESGOTO SANITÁRIO. AF_08/2022	M	17,01	28,11	478,15
3.10.2.1.3	TUBO PVC, SERIE NORMAL, ESGOTO PREDIAL, DN 50 MM, FORNECIDO E INSTALADO EM RAMAL DE DESCARGA OU RAMAL DE ESGOTO SANITÁRIO. AF_08/2022	M	10,02	34,78	348,49
3.10.2.1.4	TUBO PVC, SÉRIE R, ÁGUA PLUVIAL, DN 100 MM, FORNECIDO E INSTALADO EM CONDUTORES VERTICAIS DE ÁGUAS PLUVIAIS. AF_06/2022	M	48,62	37,19	1.808,17
<b>3.10.2.2</b>	<b>CONEXÕES</b>		<b>1</b>	<b>12.656,73</b>	<b>12.656,73</b>
3.10.2.2.1	TUBO CONC. ARM. EA3 COLT.ESGT,JUNTA ELAST.DN600mm ESCV+REAT	M	4	2.356,97	9.427,88
3.10.2.2.2	TE, PVC, SERIE NORMAL, ESGOTO PREDIAL, DN 40 X 40 MM, JUNTA SOLDÁVEL, FORNECIDO E INSTALADO EM RAMAL DE DESCARGA OU RAMAL DE ESGOTO SANITÁRIO. AF_08/2022	UN	2	19,03	38,06
3.10.2.2.3	TE, PVC, SÉRIE NORMAL, ESGOTO PREDIAL, DN 100 X 50 MM, JUNTA ELÁSTICA, FORNECIDO E INSTALADO EM RAMAL DE DESCARGA OU RAMAL DE ESGOTO SANITÁRIO. AF_08/2022	UN	9	49,08	441,72
3.10.2.2.4	TE, PVC, SERIE NORMAL, ESGOTO PREDIAL, DN 100 X 100 MM, JUNTA ELÁSTICA, FORNECIDO E INSTALADO EM PRUMADA DE ESGOTO SANITÁRIO OU VENTILAÇÃO. AF_08/2022	UN	3	54,65	163,95



3.10.2.2.5	LUVA DE CORRER, PVC, SERIE NORMAL, ESGOTO PREDIAL, DN 50 MM, JUNTA ELÁSTICA, FORNECIDO E INSTALADO EM RAMAL DE DESCARGA OU RAMAL DE ESGOTO SANITÁRIO. AF_08/2022	UN	9	24,59	221,31
3.10.2.2.6	LUVA DE CORRER, PVC, SERIE NORMAL, ESGOTO PREDIAL, DN 100 MM, JUNTA ELÁSTICA, FORNECIDO E INSTALADO EM RAMAL DE DESCARGA OU RAMAL DE ESGOTO SANITÁRIO. AF_08/2022	UN	29	40,42	1.172,18
3.10.2.2.7	JOELHO 90 GRAUS, PVC, SERIE NORMAL, ESGOTO PREDIAL, DN 40 MM, JUNTA SOLDÁVEL, FORNECIDO E INSTALADO EM RAMAL DE DESCARGA OU RAMAL DE ESGOTO SANITÁRIO. AF_08/2022	UN	26	13,30	345,80
3.10.2.2.8	JOELHO 90 GRAUS, PVC, SERIE NORMAL, ESGOTO PREDIAL, DN 50 MM, JUNTA ELÁSTICA, FORNECIDO E INSTALADO EM RAMAL DE DESCARGA OU RAMAL DE ESGOTO SANITÁRIO. AF_08/2022	UN	9	18,86	169,74
3.10.2.2.9	JOELHO 90 GRAUS, PVC, SERIE NORMAL, ESGOTO PREDIAL, DN 100 MM, JUNTA ELÁSTICA, FORNECIDO E INSTALADO EM SUBCOLETOR AÉREO DE ESGOTO SANITÁRIO. AF_08/2022	UN	17	39,77	676,09
<b>3.10.2.3</b>	<b>CAIXAS E RALOS</b>		<b>1</b>	<b>1.993,88</b>	<b>1.993,88</b>
3.10.2.3.1	RALO SIFONADO REDONDO, PVC, DN 100 X 40 MM, JUNTA SOLDÁVEL, FORNECIDO E INSTALADO EM RAMAL DE DESCARGA OU EM RAMAL DE ESGOTO SANITÁRIO. AF_08/2022	UN	4	23,42	93,68
3.10.2.3.2	CAIXA SIFONADA, PVC, DN 100 X 100 X 50 MM, JUNTA ELÁSTICA, FORNECIDA E INSTALADA EM RAMAL DE DESCARGA OU EM RAMAL DE ESGOTO SANITÁRIO. AF_08/2022	UN	5	59,64	298,20
3.10.2.3.3	CAIXA ENTERRADA HIDRÁULICA RETANGULAR EM ALVENARIA COM TIJOLOS CERÂMICOS MACIÇOS, DIMENSÕES INTERNAS: 0,6X0,6X0,6 M PARA REDE DE ESGOTO. AF_12/2020	UN	2	801,00	1.602,00
<b>3.10.2.4</b>	<b>FOSSA SÉPTICA E SUMIDOUROS</b>		<b>1</b>	<b>68.745,88</b>	<b>68.745,88</b>
3.10.2.4.1	Sumidouro paredes com blocos cerâmicos 6 furos e dimensões internas de 5,00 x 2,50 x 2,00 m	un	1	29.890,97	29.890,97
3.10.2.4.2	Fossa séptica em concreto armado dimensões internas 2,00 x 4,00 x 1,50 m	un	1	38.854,91	38.854,91
<b>3.11</b>	<b>INSTALAÇÕES ELÉTRICAS</b>		<b>1</b>	<b>42.716,36</b>	<b>42.716,36</b>
<b>3.11.1</b>	<b>QUADROS E PADRÃO DE ENTRADA E CAIXAS</b>		<b>1</b>	<b>2.991,35</b>	<b>2.991,35</b>





3.11.1.1	QUADRO DE DISTRIBUIÇÃO DE ENERGIA EM CHAPA DE AÇO GALVANIZADO, DE EMBUTIR, COM BARRAMENTO TRIFÁSICO, PARA 40 DISJUNTORES DIN 100A - FORNECIMENTO E INSTALAÇÃO. AF_07/2025	UN	1	1.180,75	1.180,75
3.11.1.2	CAIXA RETANGULAR 4" X 2" MÉDIA (1,30 M DO PISO), PVC, INSTALADA EM PAREDE - FORNECIMENTO E INSTALAÇÃO. AF_03/2023	UN	33	24,62	812,46
3.11.1.3	CAIXA RETANGULAR 4" X 4" ALTA (2,00 M DO PISO), PVC, INSTALADA EM PAREDE - FORNECIMENTO E INSTALAÇÃO. AF_03/2023	UN	9	47,71	429,39
3.11.1.4	CAIXA OCTOGONAL 4" X 4", PVC, INSTALADA EM LAJE - FORNECIMENTO E INSTALAÇÃO. AF_03/2023	UN	25	22,75	568,75
<b>3.11.2</b>	<b>DISPOSITIVO DE PROTEÇÃO</b>		<b>1</b>	<b>3.017,65</b>	<b>3.017,65</b>
3.11.2.1	HASTE DE ATERRAMENTO, DIÂMETRO 5/8", COM 3 METROS - FORNECIMENTO E INSTALAÇÃO. AF_08/2023	UN	1	109,37	109,37
3.11.2.2	Dispositivo de proteção contra surto de tensão DPS 60kA - 275v	un	1	107,72	107,72
3.11.2.3	Dispositivo DR tetrapolar 100 A, tipo AC, 30MA	un	7	400,08	2.800,56
<b>3.11.3</b>	<b>DISJUNTORES</b>		<b>1</b>	<b>1.507,25</b>	<b>1.507,25</b>
3.11.3.1	DISJUNTOR MONOPOLAR TIPO DIN, CORRENTE NOMINAL DE 10A - FORNECIMENTO E INSTALAÇÃO. AF_07/2025	UN	25	14,03	350,75
3.11.3.2	DISJUNTOR BIPOLAR TIPO DIN, CORRENTE NOMINAL DE 10A - FORNECIMENTO E INSTALAÇÃO. AF_07/2025	UN	6	66,70	400,20
3.11.3.3	DISJUNTOR BIPOLAR TIPO DIN, CORRENTE NOMINAL DE 20A - FORNECIMENTO E INSTALAÇÃO. AF_07/2025	UN	6	69,04	414,24
3.11.3.4	DISJUNTOR TRIPOLAR TIPO DIN, CORRENTE NOMINAL DE 16A - FORNECIMENTO E INSTALAÇÃO. AF_07/2025	UN	2	83,75	167,50
3.11.3.5	DISJUNTOR TRIPOLAR TIPO DIN, CORRENTE NOMINAL DE 20A - FORNECIMENTO E INSTALAÇÃO. AF_07/2025	UN	2	87,28	174,56
<b>3.11.4</b>	<b>INTERRUPTORES</b>		<b>1</b>	<b>528,28</b>	<b>528,28</b>
3.11.4.1	INTERRUPTOR SIMPLES (1 MÓDULO), 10A/250V, SEM SUPORTE E SEM PLACA - FORNECIMENTO E INSTALAÇÃO. AF_03/2023	UN	6	23,11	138,66



3.11.4.2	INTERRUPTOR SIMPLES (2 MÓDULOS), 10A/250V, SEM SUPORTE E SEM PLACA - FORNECIMENTO E INSTALAÇÃO. AF_03/2023	UN	5	41,72	208,60
3.11.4.3	INTERRUPTOR SIMPLES (3 MÓDULOS), 10A/250V, SEM SUPORTE E SEM PLACA - FORNECIMENTO E INSTALAÇÃO. AF_03/2023	UN	3	60,34	181,02
<b>3.11.5</b>	<b>TOMADAS</b>		<b>1</b>	<b>2.748,67</b>	<b>2.748,67</b>
3.11.5.1	Tomada dupla, 2p + t, ABNT, de embutir, 20 A, com placa em pvc	un	8	30,44	243,52
3.11.5.2	TOMADA COMUM DE EMBUTIR 10A-250V	UN	4	33,05	132,20
3.11.5.3	TOMADA 2P+T 20A NBR14136 COM PLACA 680120 ZEFFIA LEGRAND	UN	2	31,59	63,18
3.11.5.4	TOMADA BAIXA DE EMBUTIR (1 MÓDULO), 2P+T 20 A, INCLUINDO SUPORTE E PLACA - FORNECIMENTO E INSTALAÇÃO. AF_03/2023	UN	4	40,01	160,04
3.11.5.5	TOMADA MÉDIA DE EMBUTIR (1 MÓDULO), 2P+T 20 A, INCLUINDO SUPORTE E PLACA - FORNECIMENTO E INSTALAÇÃO. AF_03/2023	UN	33	45,47	1.500,51
3.11.5.6	TOMADA MÉDIA DE EMBUTIR (2 MÓDULOS), 2P+T 10 A, INCLUINDO SUPORTE E PLACA - FORNECIMENTO E INSTALAÇÃO. AF_03/2023	UN	2	69,15	138,30
3.11.5.7	TOMADA ALTA DE EMBUTIR (1 MÓDULO), 2P+T 20 A, INCLUINDO SUPORTE E PLACA - FORNECIMENTO E INSTALAÇÃO. AF_03/2023	UN	4	59,61	238,44
3.11.5.8	Tomada para ar condicionado, com caixa pvc e disjuntor bipolar 25 A, SOBREPOR	UND	2	136,24	272,48
<b>3.11.6</b>	<b>LAMPADAS E LUMINARIAS</b>		<b>1</b>	<b>2.656,91</b>	<b>2.656,91</b>
3.11.6.1	Luminária sobrepor quadrada Led 24W*, 6500K G- Light ou similar	un	25	84,05	2.101,25
3.11.6.2	Refletor Slim LED 50W de potência, branco Frio, 6500k, Autovolt, marca G-light ou similar	un	9	61,74	555,66
<b>3.11.7</b>	<b>ELETRODUTOS</b>		<b>1</b>	<b>9.142,25</b>	<b>9.142,25</b>
3.11.7.1	ELETRODUTO FLEXÍVEL CORRUGADO, PEAD, DN 40 MM (1 1/4"), PARA CIRCUITOS TERMINAIS, INSTALADO EM LAJE - FORNECIMENTO E INSTALAÇÃO. AF_03/2023	M	725	12,61	9.142,25
<b>3.11.8</b>	<b>CABOS</b>		<b>1</b>	<b>20.124,00</b>	<b>20.124,00</b>
3.11.8.1	CABO DE COBRE FLEXÍVEL ISOLADO, 1,5 MM², ANTI-CHAMA 0,6/1,0 KV, PARA CIRCUITOS TERMINAIS - FORNECIMENTO E INSTALAÇÃO. AF_03/2023	M	400	4,80	1.920,00



3.11.8.2	CABO DE COBRE FLEXÍVEL ISOLADO, 2,5 MM², ANTI-CHAMA 450/750 V, PARA CIRCUITOS TERMINAIS - FORNECIMENTO E INSTALAÇÃO. AF_03/2023	M	1700	5,78	9.826,00
3.11.8.3	CABO DE COBRE FLEXÍVEL ISOLADO, 4 MM², ANTI-CHAMA 0,6/1,0 KV, PARA CIRCUITOS TERMINAIS - FORNECIMENTO E INSTALAÇÃO. AF_03/2023	M	600	9,50	5.700,00
3.11.8.4	CABO DE COBRE FLEXÍVEL ISOLADO, 6 MM², ANTI-CHAMA 0,6/1,0 KV, PARA CIRCUITOS TERMINAIS - FORNECIMENTO E INSTALAÇÃO. AF_03/2023	M	200	13,39	2.678,00
<b>3.12</b>	<b>CABEAMENTO ESTRUTURADO E TELEFONIA</b>		<b>1</b>	<b>5.861,09</b>	<b>5.861,09</b>
3.12.1	QUADRO DE DISTRIBUIÇÃO DE ENERGIA EM PVC, DE EMBUTIR, SEM BARRAMENTO, PARA 6 DISJUNTORES - FORNECIMENTO E INSTALAÇÃO. AF_07/2025	UN	1	135,43	135,43
3.12.2	ELETRODUTO FLEXÍVEL CORRUGADO REFORÇADO, PVC, DN 25 MM (3/4"), PARA CIRCUITOS TERMINAIS, INSTALADO EM PAREDE - FORNECIMENTO E INSTALAÇÃO. AF_03/2023	M	50	14,24	712,00
3.12.3	ELÉTRODUTO FLEXÍVEL CORRUGADO REFORÇADO, PVC, DN 25 MM (3/4"), PARA CIRCUITOS TERMINAIS, INSTALADO EM LAJE - FORNECIMENTO E INSTALAÇÃO. AF_03/2023	M	20	10,06	201,20
<b>3.12.4</b>	<b>TELEFONIA</b>		<b>1</b>	<b>980,36</b>	<b>980,36</b>
3.12.4.1	QUADRO DE DISTRIBUIÇÃO PARA TELEFONE N.3, 40X40X12CM EM CHAPA METÁLICA, DE EMBUTIR, SEM ACESSÓRIOS, PADRÃO TELEBRAS - FORNECIMENTO E INSTALAÇÃO. AF_08/2025	UN	1	199,88	199,88
3.12.4.2	CAIXA DE PASSAGEM PARA TELEFONE 15X15X10CM (SOBREPOR) - FORNECIMENTO E INSTALAÇÃO. AF_08/2025	UN	1	39,98	39,98
3.12.4.3	CABO TELEFÔNICO CTP-APL-50 10 PARES INSTALADO EM ENTRADA DE EDIFICAÇÃO - FORNECIMENTO E INSTALAÇÃO. AF_08/2025	M	50	14,81	740,50
<b>3.12.5</b>	<b>INTERNET</b>		<b>1</b>	<b>3.832,10</b>	<b>3.832,10</b>
3.12.5.1	Módulo roteador endereçável, Wi-fire ou similar, modelo WF-MR, fornecimento e instalação	un	1	550,13	550,13



3.12.5.2	Switch Quantidade Portas: 24 UN, Tipo Portas: Gigabit Ethernet , Velocidade Porta: 1000 Mbps , Alimentação: 110/220 V, Características Adicionais: Com Portas Poe+ E 50 Cm De Cabo De Empilhamento , Tipo: Padrão Rack 19"	UN	1	2.437,15	2.437,15
3.12.5.3	TOMADA DE REDE RJ45 - FORNECIMENTO E INSTALAÇÃO. AF_08/2025	UN	3	60,46	181,38
3.12.5.4	CAIXA RETANGULAR 4" X 2" MÉDIA (1,30 M DO PISO), PVC, INSTALADA EM PAREDE - FORNECIMENTO E INSTALAÇÃO. AF_03/2023	UN	3	24,62	73,86
3.12.5.5	CONECTOR / TOMADA FEMEA RJ 45, CATEGORIA 6 (CAT 6) PARA CABOS	UN	3	35,13	105,39
3.12.5.6	CONECTOR MACHO RJ 45, CATEGORIA 6 (CAT 6) PARA CABOS	UN	3	3,73	11,19
3.12.5.7	CABO ELETRÔNICO CATEGORIA 6, INSTALADO EM EDIFICAÇÃO INSTITUCIONAL - FORNECIMENTO E INSTALAÇÃO. AF_08/2025	M	50	9,46	473,00
<b>3.13</b>	<b>SISTEMAS DE CLIMATIZAÇÃO</b>		<b>1</b>	<b>8.945,85</b>	<b>8.945,85</b>
3.13.1	AR CONDICIONADO SPLIT INVERTER, HI-WALL (PAREDE), 9000 BTU/H, CICLO FRIO - FORNECIMENTO E INSTALAÇÃO. AF_11/2021_PE	UN	2	3.124,08	6.248,16
3.13.2	TUBO EM COBRE FLEXÍVEL, DN 3/8", COM ISOLAMENTO, INSTALADO EM RAMAL DE ALIMENTAÇÃO DE AR-CONDICIONADO - FORNECIMENTO E INSTALAÇÃO. AF_07/2025	M	8,8	60,87	535,65
3.13.3	TUBO, PVC, SOLDÁVEL, DE 25MM, INSTALADO EM DRENO DE AR-CONDICIONADO - FORNECIMENTO E INSTALAÇÃO. AF_08/2022	M	13,2	22,77	300,56
3.13.4	MICROVENTILADOR VENTOKIT MODELO 150D COM SENSOR	UN	4	465,37	1.861,48
<b>3.14</b>	<b>SEGURANÇA PATRIMONIAL (VIGILÂNCIA E CFTV)</b>		<b>1</b>	<b>2.499,50</b>	<b>2.499,50</b>
3.14.1	CAMERA DOME FULL HD INFRAVERMELHO MULTI HD VHD 1220DG4	UN	6	305,88	1.835,28
3.14.2	CABO COAXIAL RG59 95% - FORNECIMENTO E INSTALAÇÃO. AF_08/2025	M	81,4	8,16	664,22
<b>3.15</b>	<b>PREVENÇÃO E COMBATE A INCÊNCIO</b>		<b>1</b>	<b>2.499,13</b>	<b>2.499,13</b>
<b>3.15.1</b>	<b>EXTINTORES</b>		<b>1</b>	<b>1.354,57</b>	<b>1.354,57</b>
3.15.1.1	Extintor de pó químico ABC, capacidade 6 kg, alcance médio do jato 5m , tempode descarga 12s, NBR9443, 9444, 10721	un	1	282,66	282,66
3.15.1.2	EXTINTOR DE INCÊNDIO PORTÁTIL COM CARGA DE CO2 DE 6 KG, CLASSE BC - FORNECIMENTO E INSTALAÇÃO. AF_10/2020_PE	UN	1	1.071,91	1.071,91



<b>3.15.2</b>	<b>SINALIZAÇÃO ATIVA (ILUMINAÇÃO)</b>		<b>1</b>	<b>864,30</b>	<b>864,30</b>
3.15.2.1	LUMINÁRIA DE EMERGÊNCIA, COM 30 LÂMPADAS LED DE 2 W, SEM REATOR - FORNECIMENTO E INSTALAÇÃO. AF_09/2024	UN	14	21,04	294,56
3.15.2.2	Luminária de emergência, de sobrepor, tipo balizamento com bloco autônomo, com autonomia de 3h, modelo LLE 1106-1DFB, da KBR ou similar	un	2	284,87	569,74
<b>3.15.3</b>	<b>SINALIZAÇÃO PASSIVA (PLACAS)</b>		<b>1</b>	<b>280,26</b>	<b>280,26</b>
3.15.3.1	Placa de sinalizacao de seguranca contra incendio, fotoluminescente, quadrada, *20 x 20* cm, em pvc *2* mm anti-chamas (simbolos, cores e pictogramas conforme nbr 13434)	Un	2	18,61	37,22
3.15.3.2	Placa de sinalizacao de seguranca contra incendio, fotoluminescente, retangular, *12 x 40* cm, em pvc *2* mm anti-chamas (simbolos, cores e pictogramas conforme nbr 13434)	Un	14	17,36	243,04
<b>4</b>	<b>ABRIGO DE RESÍDUOS</b>		<b>1</b>	<b>34.831,38</b>	<b>34.831,38</b>
<b>4.1</b>	<b>FUNDAÇÃO (SAPATA + ARRANQUE DE PILAR)</b>		<b>1</b>	<b>4.803,37</b>	<b>4.803,37</b>
4.1.1	ESCAVAÇÃO MANUAL PARA BLOCO DE COROAMENTO OU SAPATA (INCLUINDO ESCAVAÇÃO PARA COLOCAÇÃO DE FÔRMAS). AF_01/2024	m³	2,23	132,95	296,47
4.1.2	FABRICAÇÃO, MONTAGEM E DESMONTAGEM DE FÔRMA PARA BLOCO DE COROAMENTO, EM CHAPA DE MADEIRA COMPENSADA RESINADA, E=17 MM, 4 UTILIZAÇÕES. AF_01/2024	m²	1,44	178,90	257,61
4.1.3	CONCRETO MAGRO PARA LASTRO, TRAÇO 1:4,5:4,5 (EM MASSA SECA DE CIMENTO/ AREIA MÉDIA/ BRITA 1) - PREPARO MECÂNICO COM BETONEIRA 400 L. AF_05/2021	m³	0,07	621,32	43,49
4.1.4	ARMAÇÃO DE BLOCO UTILIZANDO AÇO CA-50 DE 10 MM - MONTAGEM. AF_01/2024	KG	35,34	16,82	594,41
4.1.5	ARMAÇÃO DE PILAR OU VIGA DE ESTRUTURA CONVENCIONAL DE CONCRETO ARMADO UTILIZANDO AÇO CA-60 DE 5,0 MM - MONTAGEM. AF_06/2022	KG	3,02	17,20	51,94
4.1.6	CONCRETAGEM DE BLOCO DE COROAMENTO OU VIGA BALDRAME, FCK 25 MPA, COM USO DE BOMBA - LANÇAMENTO, ADENSAMENTO E ACABAMENTO.	M³	1	993,62	993,62
4.1.7	Impermeabilização de alicerce e viga baldrame com 2 demãos de tinta asfálticatipo Neutrol da Vedacit ou similar, exceto argamassa impermeabilização	m²	8,64	36,45	314,92



4.1.8	REATERRO E COMPACTACAO MECANICO DE VALA COM COMPACTADOR MANUAL TIPO SOQUETE VIBRATORIO	m <sup>3</sup>	5,2	38,16	198,43
4.1.9	ESGOTAMENTO DE VALA COM BOMBA SUBMERSÍVEL. AF_12/2022	H	48	42,76	2.052,48
<b>4.2</b>	<b>VIGA BALDRAME</b>		<b>1</b>	<b>1.870,14</b>	<b>1.870,14</b>
4.2.1	ESCAVAÇÃO MANUAL PARA VIGA BALDRAME OU SAPATA CORRIDA (INCLUINDO ESCAVAÇÃO PARA COLOCAÇÃO DE FÔRMAS). AF_01/2024	m <sup>3</sup>	0,68	146,11	99,35
4.2.2	FABRICAÇÃO, MONTAGEM E DESMONTAGEM DE FÔRMA PARA VIGA BALDRAME, EM CHAPA DE MADEIRA COMPENSADA RESINADA, E=17 MM, 4 UTILIZAÇÕES. AF_01/2024	m <sup>2</sup>	2,08	131,32	273,14
4.2.3	APLICAÇÃO DE LONA PLÁSTICA PARA EXECUÇÃO DE PAVIMENTOS DE CONCRETO. AF_04/2022	m <sup>2</sup>	0,1	2,87	0,28
4.2.4	ARMAÇÃO DE SAPATA ISOLADA, VIGA BALDRAME E SAPATA CORRIDA UTILIZANDO AÇO CA-50 DE 8 MM - MONTAGEM. AF_01/2024	KG	21,9	17,02	372,73
4.2.5	ARMAÇÃO DE SAPATA ISOLADA, VIGA BALDRAME E SAPATA CORRIDA UTILIZANDO AÇO CA-60 DE 5 MM - MONTAGEM. AF_01/2024	KG	8,32	20,96	174,38
4.2.6	CONCRETAGEM DE BLOCO DE COROAMENTO OU VIGA BALDRAME, FCK 25 MPA, COM USO DE BOMBA - LANÇAMENTO, ADENSAMENTO E ACABAMENTO.	M <sup>3</sup>	0,58	993,62	576,29
4.2.7	Impermeabilização de alicerce e viga baldrame com 2 demãos de tinta asfálticatipo Neutrol da Vedacit ou similar, exceto argamassa impermeabilização	m <sup>2</sup>	10,26	36,45	373,97
<b>4.3</b>	<b>PILARES</b>		<b>1</b>	<b>3.449,59</b>	<b>3.449,59</b>
4.3.1	MONTAGEM E DESMONTAGEM DE FÔRMA DE PILARES RETANGULARES E ESTRUTURAS SIMILARES, PÉ-DIREITO SIMPLES, EM CHAPA DE MADEIRA COMPENSADA RESINADA, 4 UTILIZAÇÕES. AF_09/2020	m <sup>2</sup>	1,85	117,08	216,59
4.3.2	ARMAÇÃO DE PILAR OU VIGA DE ESTRUTURA CONVENCIONAL DE CONCRETO ARMADO UTILIZANDO AÇO CA-50 DE 10,0 MM - MONTAGEM. AF_06/2022	KG	22,8	12,55	286,14
4.3.3	ARMAÇÃO DE PILAR OU VIGA DE ESTRUTURA CONVENCIONAL DE CONCRETO ARMADO UTILIZANDO AÇO CA-60 DE 5,0 MM - MONTAGEM. AF_06/2022	KG	5,17	17,20	88,92





4.3.4	CONCRETAGEM DE PILARES, FCK = 25 MPA, COM USO DE BOMBA - LANÇAMENTO, ADENSAMENTO E ACABAMENTO. AF_02/2022_PS	m³	0,34	923,77	314,08
4.3.5	<b>VIGA</b>		<b>1</b>	<b>2.543,86</b>	<b>2.543,86</b>
4.3.5.1	VIGAS DE ESTRUTURA EM CONCRETO USINADO 20MPa COM ACO+FORMAS	m³	0,42	6.056,82	2.543,86
4.4	<b>COBERTURA</b>		<b>1</b>	<b>4.577,91</b>	<b>4.577,91</b>
4.4.1	Laje pré-fabricada treliçada para piso ou cobertura, inteiros 38cm, h=12cm, el. enchimento em EPS h=8cm, inclusive escoramento em madeira e capeamento 4cm.	m²	11,5	199,27	2.291,60
4.4.2	CHAPISCO APLICADO NO TETO OU EM ALVENARIA E ESTRUTURA, COM ROLO PARA TEXTURA ACRÍLICA. ARGAMASSA TRAÇO 1:4 E EMULSÃO POLIMÉRICA (ADESIVO) COM PREPARO MANUAL. AF_10/2022	m²	23	9,05	208,15
4.4.3	MASSA ÚNICA, EM ARGAMASSA TRAÇO 1:2:8, PREPARO MECÂNICO, APLICADA MANUALMENTE EM TETO, E = 10MM, COM TALISCAS. AF_03/2024	m²	23	49,50	1.138,50
4.4.4	IMPERMEABILIZAÇÃO DE SUPERFÍCIE COM ARGAMASSA POLIMÉRICA / MEMBRANA ACRÍLICA, 4 DEMÃOS, REFORÇADA COM VÉU DE POLIÉSTER (MAV). AF_09/2023	m²	11,5	81,71	939,66
4.5	<b>PAVIMENTO</b>		<b>1</b>	<b>4.128,57</b>	<b>4.128,57</b>
4.5.1	APLICAÇÃO DE LONA PLÁSTICA PARA EXECUÇÃO DE PAVIMENTOS DE CONCRETO. AF_04/2022	m²	1,35	2,87	3,87
4.5.2	LASTRO DE CONCRETO MAGRO, APLICADO EM PISOS, LAJES SOBRE SOLO OU RADIERS, ESPESSURA DE 5 CM. AF_01/2024	m²	1,35	55,51	74,93
4.5.3	EXECUÇÃO DE PASSEIO (CALÇADA) OU PISO DE CONCRETO COM CONCRETO MOLDADO IN LOCO, FEITO EM OBRA, ACABAMENTO CONVENCIONAL, ESPESSURA 8 CM, ARMADO. AF_08/2022	m²	21,71	130,27	2.828,16
4.5.4	Revestimento cerâmico para piso e parede, cerâmica 60 x 60 cm acabamento acetinado, bold, pointer, linha linha cimento cinza ou similar, aplicado com argamassa industrializada ac-ii, rejuntado, exclusive regularização de base ou emboço	m²	8,47	97,93	829,46
4.5.5	PINTURA DE PISO COM TINTA ACRÍLICA, APLICAÇÃO MANUAL, 2 DEMÃOS, INCLUSO FUNDO PREPARADOR. AF_05/2021	m²	13,28	29,53	392,15
4.6	<b>FECHAMENTOS E VEDAÇÕES</b>		<b>1</b>	<b>11.756,36</b>	<b>11.756,36</b>



<b>4.6.1</b>	<b>ALVENARIA</b>		<b>1</b>	<b>6.909,45</b>	<b>6.909,45</b>
4.6.1.1	ALVENARIA DE VEDAÇÃO DE BLOCOS CERÂMICOS FURADOS NA VERTICAL DE 9X19X39 CM (ESPESSURA 9 CM) E ARGAMASSA DE ASSENTAMENTO COM PREPARO EM BETONEIRA. AF_12/2021	m²	31,27	82,31	2.573,83
4.6.1.2	CHAPISCO APLICADO EM ALVENARIA (COM PRESENÇA DE VÃOS) E ESTRUTURAS DE CONCRETO DE FACHADA, COM COLHER DE PEDREIRO. ARGAMASSA TRAÇO 1:3 COM PREPARO EM BETONEIRA 400L. AF_10/2022	m²	62,5	12,05	753,12
4.6.1.3	MASSA ÚNICA, EM ARGAMASSA TRAÇO 1:2:8, PREPARO MECÂNICO, APLICADA MANUALMENTE EM PAREDES INTERNAS DE AMBIENTES COM ÁREA ENTRE 5M² E 10M², E = 17,5MM, COM TALISCAS. AF_03/2024	m²	62,5	57,32	3.582,50
<b>4.6.2</b>	<b>REVESTIMENTO CERÂMICO</b>		<b>1</b>	<b>4.846,91</b>	<b>4.846,91</b>
4.6.2.1	Revestimento cerâmico para parede, 10 x 10 cm, Tecnogres, linha Brilhante, ref. BR10060 ou similar, aplicado com argamassa industrializada ac-iii, rejuntado, exclusive regularização de base ou emboço - Rev 04	m²	24,66	104,67	2.581,16
4.6.2.2	Revestimento cerâmico para piso ou parede, 34 x 46 cm, Elizabeth, linha Linho, cor Bianco Brilhante, aplicado com argamassa industrializada ac-ii, rejuntado, exclusive regularização de base ou emboço	m²	35,76	63,36	2.265,75
<b>4.7</b>	<b>INSTALAÇÃO HIDROSSANITÁRIA</b>		<b>1</b>	<b>2.908,06</b>	<b>2.908,06</b>
4.7.1	CONJUNTO DE PONTO DE COLETA DE ESGOTO (RAMAL DE ESGOTO), EM PVC SÉRIE NORMAL, COM TUBOS, CONEXÕES, RALO ESCAMOTEÁVEL	UN	2	201,56	403,12
4.7.2	PONTO DE CONSUMO TERMINAL DE ÁGUA FRIA (SUBRAMAL) COM TUBULAÇÃO DE PVC, DN 25 MM, INSTALADO EM RAMAL DE ÁGUA, INCLUSOS RASGO E CHUMBAMENTO EM ALVENARIA. AF_12/2014	UN	2	190,46	380,92
4.7.3	Torneira cromada para jardim, DECA 1153C39, 1/2" ou similar	un	2	92,77	185,54
4.7.4	ESCAVAÇÃO MANUAL DE VALA. AF_09/2024	m³	3,28	118,06	387,23
4.7.5	TUBO PVC, SERIE NORMAL, ESGOTO PREDIAL, DN 100 MM, FORNECIDO E INSTALADO EM PRUMADA DE ESGOTO SANITÁRIO OU VENTILAÇÃO. AF_08/2022	M	41,06	35,71	1.466,25
4.7.6	REATERRO MANUAL DE VALAS, COM PLACA VIBRATÓRIA. AF_08/2023	m³	2,87	29,62	85,00





<b>4.8</b>	<b>INSTALAÇÃO ELÉTRICA</b>		<b>1</b>	<b>1.337,38</b>	<b>1.337,38</b>
4.8.1	CAIXA OCTOGONAL 3" X 3", PVC, INSTALADA EM LAJE - FORNECIMENTO E INSTALAÇÃO. AF_03/2023	UN	2	20,72	41,44
4.8.2	Ponto de luz em teto ou parede, com eletroduto de pvc flexível sanfonado embutido Ø 3/4"	un	2	354,97	709,94
4.8.3	Ponto de interruptor 01 seção (1 s) embutido com eletroduto de pvc flexível sanfonado Ø 3/4"	pt	2	257,24	514,48
4.8.4	LUMINÁRIA TIPO PLAFON CIRCULAR, DE SOBREPOR, COM LED DE 12/13 W - FORNECIMENTO E INSTALAÇÃO. AF_09/2024	UN	2	35,76	71,52
<b>5</b>	<b>NECROTÉRIO</b>		<b>1</b>	<b>87.001,51</b>	<b>87.001,51</b>
<b>5.1</b>	<b>FECHAMENTOS E VEDAÇÕES</b>		<b>1</b>	<b>31.495,30</b>	<b>31.495,30</b>
<b>5.1.1</b>	<b>ALVENARIA</b>		<b>1</b>	<b>232,09</b>	<b>232,09</b>
5.1.1.1	ALVENARIA DE VEDAÇÃO DE BLOCOS CERÂMICOS FURADOS NA VERTICAL DE 9X19X39 CM (ESPESSURA 9 CM) E ARGAMASSA DE ASSENTAMENTO COM PREPARO EM BETONEIRA. AF_12/2021	m²	1,05	82,31	86,42
5.1.1.2	CHAPISCO APLICADO EM ALVENARIA (COM PRESENÇA DE VÃOS) E ESTRUTURAS DE CONCRETO DE FACHADA, COM COLHER DE PEDREIRO. ARGAMASSA TRAÇO 1:3 COM PREPARO EM BETONEIRA 400L. AF_10/2022	m²	2,1	12,05	25,30
5.1.1.3	MASSA ÚNICA, EM ARGAMASSA TRAÇO 1:2:8, PREPARO MECÂNICO, APLICADA MANUALMENTE EM PAREDES INTERNAS DE AMBIENTES COM ÁREA ENTRE 5M² E 10M², E = 17,5MM, COM TALISCAS. AF_03/2024	m²	2,1	57,32	120,37
<b>5.1.2</b>	<b>REVESTIMENTO CERÂMICO</b>		<b>1</b>	<b>29.815,13</b>	<b>29.815,13</b>
5.1.2.1	Apicoamento total de reboco com ponteiros/talhadeiras	m²	111,57	3,30	368,18
5.1.2.2	Revestimento cerâmico para parede, 10 x 10 cm, Tecnogres, linha Brilhante, ref. BR10060 ou similar, aplicado com argamassa industrializada ac-iii, rejuntado, exclusive regularização de base ou emboço - Rev 04	m²	94,39	104,67	9.879,80
5.1.2.3	Revestimento cerâmico para parede, 10 x 10 cm, Tecnogres, linha Brilhante, ref. BR10060 ou similar, aplicado com argamassa industrializada ac-iii, rejuntado, exclusive regularização de base ou emboço - Rev 04	m²	17,18	104,67	1.798,23
5.1.2.4	DEMOLIÇÃO DE REVESTIMENTO CERÂMICO, DE FORMA MANUAL, SEM REAPROVEITAMENTO. AF_09/2023	m²	134,44	32,49	4.367,95



5.1.2.5	MASSA ÚNICA, EM ARGAMASSA TRAÇO 1:2:8 PREPARO MECÂNICO, APLICADA MANUALMENTE EM PAREDES INTERNAS DE AMBIENTES COM ÁREA MAIOR QUE 10M², E = 10MM, COM TALISCAS. AF_03/2024	m²	134,44	36,32	4.882,86
5.1.2.6	Revestimento cerâmico para piso ou parede, 34 x 46 cm, Elizabeth, linha Linho, cor Bianco Brilhante, aplicado com argamassa industrializada ac-ii, rejuntado, exclusive regularização de base ou emboço	m²	134,44	63,36	8.518,11
<b>5.1.3</b>	<b>PINTURA</b>		<b>1</b>	<b>1.448,08</b>	<b>1.448,08</b>
5.1.3.1	Pintura para exteriores, sobre paredes, com lixamento, aplicação de 01 demão de líquido selador acrílico, 01 demão de textura acrílica branca e 02 demãos de tinta pva latex convencional para exteriores	m²	28,5	50,81	1.448,08
<b>5.2</b>	<b>TETO</b>		<b>1</b>	<b>25.341,91</b>	<b>25.341,91</b>
5.2.1	DEMOLIÇÃO MANUAL DE REVESTIMENTO EM MASSA DE PAREDE OU TETO	m²	62,5	8,34	521,25
5.2.2	Preparo de superfície com lixamento de paredes e tetos	m²	62,5	4,38	273,75
5.2.3	CHAPISCO APLICADO NO TETO OU EM ALVENARIA E ESTRUTURA, COM ROLO PARA TEXTURA ACRÍLICA. ARGAMASSA TRAÇO 1:4 E EMULSÃO POLIMÉRICA (ADESIVO) COM PREPARO MANUAL. AF_10/2022	m²	62,5	9,05	565,62
5.2.4	MASSA ÚNICA, EM ARGAMASSA TRAÇO 1:2:8, PREPARO MECÂNICO, APLICADA MANUALMENTE EM TETO, E = 10MM, COM TALISCAS. AF_03/2024	m²	62,5	49,50	3.093,75
5.2.5	EMASSAMENTO COM MASSA LÁTEX, APLICAÇÃO EM TETO, DUAS DEMÃOS, LIXAMENTO MANUAL. AF_04/2023	m²	62,5	44,05	2.753,12
5.2.6	Pintura de acabamento com aplicação de 02 demãos de tinta PVA latex para interiores - cores convencionais - Rev 03	m²	62,5	21,15	1.321,87
5.2.7	TELHADOS-REVISAO/RECUPERACAO TELHADOS FIBROCIMENTO C/MADEIRA	m²	52,79	318,48	16.812,55
<b>5.3</b>	<b>INSTALAÇÕES</b>		<b>1</b>	<b>22.358,52</b>	<b>22.358,52</b>
<b>5.3.1</b>	<b>ESTRUTURA</b>		<b>1</b>	<b>933,00</b>	<b>933,00</b>
5.3.1.1	REPAROS EM TRINCAS E RACHADURAS	M	15	62,20	933,00
<b>5.3.2</b>	<b>ESQUADRIA</b>		<b>1</b>	<b>2.041,52</b>	<b>2.041,52</b>
5.3.2.1	Revisão de esquadrias de alumínio	m²	6,5	150,56	978,64



5.3.2.2	VIDRO FANTASIA 4mm CANELADO INCOLOR COM BAGUETE DE NEOPRENE	m <sup>2</sup>	1	188,97	188,97
5.3.2.3	Fecho para janelas de correr (bico de papagaio)	un	5	52,22	261,10
5.3.2.4	Pintura de acabamento com lixamento, aplicação de 01 demão de tinta à base de zarcão e 02 demãos de tinta esmalte	m <sup>2</sup>	16,63	36,85	612,81
<b>5.3.3</b>	<b>ELÉTRICA</b>		<b>1</b>	<b>8.770,39</b>	<b>8.770,39</b>
5.3.3.1	SERVIÇO TÉCNICO DE RESTAURAÇÃO GERAL DAS INSTALAÇÕES ELÉTRICAS	H	8	72,86	582,88
5.3.3.2	HASTE DE ATERRAMENTO, DIÂMETRO 5/8", COM 3 METROS - FORNECIMENTO E INSTALAÇÃO. AF_08/2023	UN	1	109,37	109,37
5.3.3.3	QUADRO DE DISTRIBUIÇÃO DE ENERGIA EM CHAPA DE AÇO GALVANIZADO, DE EMBUTIR, COM BARRAMENTO TRIFÁSICO, PARA 12 DISJUNTORES DIN 100A - FORNECIMENTO E INSTALAÇÃO. AF_07/2025	UN	1	526,14	526,14
5.3.3.4	Dispositivo de proteção contra surto de tensão DPS 60kA - 275v	un	1	107,72	107,72
5.3.3.5	Dispositivo DR tetrapolar 100 A, tipo AC, 30MA	un	2	400,08	800,16
5.3.3.6	Refletor Slim LED 50W de potência, branco Frio, 6500k, Autovolt, marca G-light ou similar	un	2	61,74	123,48
5.3.3.7	AR CONDICIONADO SPLIT INVERTER, HI-WALL (PAREDE), 9000 BTU/H, CICLO FRIO - FORNECIMENTO E INSTALAÇÃO. AF_11/2021_PE	UN	2	3.124,08	6.248,16
5.3.3.8	Tomada para ar condicionado, com caixa pvc e disjuntor bipolar 25 A, SOBREPOR	UND	2	136,24	272,48
<b>5.3.4</b>	<b>COMPLEMENTOS</b>		<b>1</b>	<b>10.613,61</b>	<b>10.613,61</b>
5.3.4.1	Bebedouro elétrico de pressão 40 litros inox, 110v, Masterfrio ou similar	un	1	1.003,44	1.003,44
5.3.4.2	Conjunto com 03 lixeiras em fibra de vidro, com capacidade 20l cada, com tampa vai e vem	un	1	489,52	489,52
5.3.4.3	MESA DE AUTOPSIA OU NECROPSIA COM LAVATORIO E RECIPIENTE PARA A COLETA DE MATERIAIS.FORNECIMENTO A COLETA DE MATERIAIS	UN	1	9.120,65	9.120,65
<b>5.4</b>	<b>PASSEIO EXTERNO</b>		<b>1</b>	<b>7.805,78</b>	<b>7.805,78</b>
5.4.1	DEMOLIÇÃO MANUAL DE PASSEIO OU LAJE DE CONCRETO	m <sup>2</sup>	31,13	32,28	1.004,87
5.4.2	APLICAÇÃO DE LONA PLÁSTICA PARA EXECUÇÃO DE PAVIMENTOS DE CONCRETO. AF_04/2022	m <sup>2</sup>	31,13	2,87	89,34



5.4.3	LASTRO DE CONCRETO MAGRO, APLICADO EM PISOS, LAJES SOBRE SOLO OU RADIER, ESPESSURA DE 5 CM. AF_01/2024	m <sup>2</sup>	31,13	55,51	1.728,02
5.4.4	EXECUÇÃO DE PASSEIO (CALÇADA) OU PISO DE CONCRETO COM CONCRETO MOLDADO IN LOCO, FEITO EM OBRA, ACABAMENTO CONVENCIONAL, ESPESSURA 8 CM, ARMADO. AF_08/2022	m <sup>2</sup>	31,13	130,27	4.055,30
5.4.5	PINTURA DE PISO COM TINTA ACRÍLICA, APLICAÇÃO MANUAL, 2 DEMÃOS, INCLUSO FUNDO PREPARADOR. AF_05/2021	m <sup>2</sup>	31,13	29,53	919,26
5.4.6	BOTA FORA ENTULHO (CARGA E DESCARGA/ MOM.TRANSPORTE 200M.	m <sup>3</sup>	3,113	2,89	8,99
<b>6</b>	<b>ENTORNO</b>		<b>1</b>	<b>24.393,37</b>	<b>24.393,37</b>
6.1	Demolição de meio-fio granítico ou pre-moldado	m	38,34	12,72	487,68
6.2	ASSENTAMENTO DE GUIA (MEIO-FIO) EM TRECHO RETO, CONFECCIONADA EM CONCRETO PRÉ-FABRICADO, DIMENSÕES 100X15X13X30 CM (COMPRIMENTO X BASE INFERIOR X BASE SUPERIOR X ALTURA). AF_01/2024	M	38,34	50,39	1.931,95
6.3	PINTURA DE MEIO-FIO COM TINTA BRANCA A BASE DE CAL (CAIAÇÃO). AF_05/2021	M	38,34	2,41	92,39
6.4	Restauro - Lavagem de paredes com cloro líquido	m <sup>2</sup>	305,18	6,05	1.846,33
6.5	Pintura para exteriores, sobre paredes, com lixamento, aplicação de 01 demão de líquido selador acrílico, 01 demão de textura acrílica branca e 02 demãos de tinta pva latex convencional para exteriores	m <sup>2</sup>	305,18	50,81	15.506,19
6.6	Gradil em alumínio anodizado branco, com barras de apoio em alumínio anodizado branco de 2"x2" e barras intermediárias e verticais em alumínio anodizado branco de 1" x 1/2"	m <sup>2</sup>	5,726	408,92	2.341,47
6.7	Portão/porta em alumínio cor N/B/P, de abrir, 02 fls, vazado, em tubo quadrado 3"x1.1/2" horizontais e engradado e 1.1/2"x1.1/2" verticais, com espaçamento de 12cm.	m <sup>2</sup>	3,15	494,27	1.556,95
6.8	Botoeira de destrave de fechadura eletromagnetica para controle de acesso	un	1	141,71	141,71
6.9	FECHADURA ELETROMAGNÉTICA PARA CAPACIDADE DE ATRAQUE DE 150 KGF	un	1	488,70	488,70
<b>7</b>	<b>SERVIÇOS FINAIS</b>		<b>1</b>	<b>7.362,83</b>	<b>7.362,83</b>
7.1	PLACA DE IDENTIFICAÇÃO EM PVC COM TEXTO EM VINIL	m <sup>2</sup>	0,42	425,91	178,88



<b>7.2</b>	<b>PLACAS DE INAUGURAÇÃO</b>		<b>1</b>	<b>2.706,29</b>	<b>2.706,29</b>
7.2.1	Placa Tipo: Inauguração , Material: Aço Inoxidável , Altura: 60 CM, Largura: 50 CM, Gravação: Textos E Símbolos Em Alto /Baixo Relevo , Fixação: Parafusos , Características Adicionais: Conforme Modelo Do Órgão	UN	1	1.078,39	1.078,39
7.2.2	Totem Inauguração em aço inoxidável	un	1	1.627,90	1.627,90
<b>7.3</b>	<b>LIMPEZA PÓS OBRA</b>		<b>1</b>	<b>4.477,66</b>	<b>4.477,66</b>
7.3.1	Limpeza geral	m <sup>2</sup>	211,45	3,17	670,29
7.3.2	CARGA, MANOBRA E DESCARGA DE ENTULHO EM CAMINHÃO BASCULANTE 10 M <sup>3</sup> - CARGA COM ESCAVADEIRA HIDRÁULICA (CAÇAMBA DE 0,80 M <sup>3</sup> / 111 HP) E DESCARGA LIVRE (UNIDADE: M3). AF_07/2020	m <sup>3</sup>	10,5725	11,36	120,10
7.3.3	RETIRADA E BOTA-FORA DE ENTULHO EM CAMINHÃO DE CARRETEIRO	m <sup>3</sup>	26,94	136,87	3.687,27

<b>Total sem BDI</b>	<b>596.292,23</b>
<b>Total do BDI</b>	<b>133.930,00</b>
<b>Total Geral</b>	<b>730.222,23</b>

1.1. O(s) serviço(s) objeto desta contratação são caracterizados como comum(ns), conforme justificativa constante do Estudo Técnico Preliminar.

1.2. O prazo de execução da contratação é de 150 (cento e cinquenta) dias. A vigência da contratação é de 180 (cento e oitenta) dias contados da assinatura do contrato, prorrogável por igual período caso a Administração seja favorável, na forma dos artigos 106 e 107 da Lei nº 14.133, de 2021 e Decreto nº 11.462, de 31 de março de 2023.

1.3. O contrato ou outro instrumento hábil que o substitua oferece maior detalhamento das regras que serão aplicadas em relação à vigência da contratação.

## **2. FUNDAMENTAÇÃO E DESCRIÇÃO DA NECESSIDADE DA CONTRATAÇÃO**

2.1. A Fundamentação da Contratação e de seus quantitativos encontra-se pormenorizada em tópico específico dos Estudos Técnicos Preliminares, apêndice deste Termo de Referência.

2.2. O objeto da contratação não está previsto no Plano de Contratações Anual, mas está contemplada na Lei de Diretrizes Orçamentárias (LDO) vigente.



### **3. DESCRIÇÃO DA SOLUÇÃO COMO UM TODO CONSIDERADO O CICLO DE VIDA DO OBJETO**

3.1. A solução adotada consiste na execução integrada de obras de engenharia destinadas à adequação da infraestrutura física do Hospital Municipal, visando garantir funcionalidade, segurança, durabilidade e atendimento às normas técnicas e sanitárias ao longo do ciclo de vida do objeto.

3.2. A contratação compreende:

3.2.1. a construção da Lavanderia Hospitalar, caracterizada como edificação nova, sem aproveitamento estrutural relevante de edificação preexistente;

3.2.2. a construção do Abrigo de Resíduos Hospitalares, igualmente classificada como edificação nova;

3.2.3. a reforma do Necrotério, edificação existente, com intervenções de adequação e melhoria de seus ambientes e sistemas.

3.3. Os serviços preliminares de demolição, remoção e preparação de área previstos para a Lavanderia destinam-se exclusivamente à implantação da nova edificação, não descaracterizando sua classificação como obra de construção.

3.4. A descrição da solução encontra-se alinhada com os projetos, memoriais descritivos, planilha orçamentária e demais peças técnicas que instruem o processo.

### **4. REQUISITOS DA CONTRATAÇÃO**

#### **Sustentabilidade**

4.1. Além dos critérios de sustentabilidade eventualmente inseridos na descrição do objeto, devem ser atendidos os seguintes requisitos, que se baseiam no Guia Nacional de Contratações Sustentáveis:

4.1.1. questionamento inicial quanto à necessidade do consumo;

4.1.2. redução do consumo;

4.1.3. análise do ciclo de vida do produto (produção, distribuição, uso e disposição) para determinar a vantajosidade econômica da oferta;

4.1.4. estímulo para que os fornecedores assimilem a necessidade premente de oferecer ao mercado, cada vez mais, obras, produtos e serviços sustentáveis;

4.1.5. fomento da inovação, tanto na criação de produtos com menor impacto ambiental negativo, quanto no uso racional destes produtos, minimizando a poluição e a pressão sobre os recursos naturais;

4.1.6. fomento a soluções mais sustentáveis, as quais foquem na função que se almeja com a contratação e que gerem menor custo e redução de resíduos;

4.1.7. fomento à contratação pública compartilhada entre órgãos, por intenção de registro de preço (contratações compartilhadas sustentáveis).





## **Subcontratação**

4.2. Não é admitida a subcontratação do objeto contratual.

## **Garantia da contratação**

- 4.3. Será exigida garantia contratual, nos termos dos arts. 96 e seguintes da Lei nº 14.133/2021, no valor correspondente a 5% (cinco por cento) do valor total do contrato, podendo ser prestada por caução em dinheiro ou em títulos da dívida pública, fiança bancária ou seguro-garantia, a ser apresentada em até 10 (dez) dias úteis após a assinatura do contrato.
- 4.4. Em caso opção pelo seguro-garantia, a parte adjudicatária deverá apresentá-la, no máximo, até a data de assinatura do contrato.
- 4.5. A garantia, nas modalidades caução e fiança bancária, deverá ser prestada em até 10 dias úteis após a assinatura do contrato.
- 4.6. O contrato oferece maior detalhamento das regras que serão aplicadas em relação à garantia da contratação.

## **Vistoria**

- 4.7. A avaliação prévia do local de execução dos serviços é imprescindível para o conhecimento pleno das condições e peculiaridades do objeto a ser contratado, sendo assegurado ao interessado o direito de realização de vistoria prévia, acompanhado por servidor designado para esse fim, de segunda à sexta-feira, das 08 horas às 12 horas e das 13 horas às 17 horas.
- 4.8. Serão disponibilizados data e horário diferentes aos interessados em realizar a vistoria prévia.
- 4.9. Para a vistoria, o representante legal da empresa ou responsável técnico deverá estar devidamente identificado, apresentando documento de identidade civil e documento expedido pela empresa comprovando sua habilitação para a realização da vistoria. O interessado deverá entrar em contato com o setor responsável na Prefeitura Municipal, através do contato telefônico: WhatsApp (75) 3659-1289 ou Email: [seinfrasmm@gmail.com](mailto:seinfrasmm@gmail.com).
- 4.10. Caso o licitante opte por não realizar a vistoria, deverá prestar declaração formal assinada pelo responsável técnico do licitante acerca do conhecimento pleno das condições e peculiaridades da contratação.
- 4.11. A não realização da vistoria não poderá embasar posteriores alegações de desconhecimento das instalações, dúvidas ou esquecimentos de quaisquer detalhes dos locais da prestação dos serviços, devendo o contratado assumir os ônus dos serviços decorrentes.

## **5. MODELO DE EXECUÇÃO DO OBJETO**

### **Condições de execução**

5.1. A execução do objeto seguirá a seguinte dinâmica:



- 5.1.1. Início da execução do objeto: 10 dias da emissão da ordem de serviço;
- 5.1.2. Descrição detalhada dos métodos, rotinas, etapas, tecnologias procedimentos, frequência e periodicidade de execução do trabalho:
- 5.1.3. Cronograma de realização dos serviços anexado ao processo.

### **Local e horário da prestação dos serviços**

- 5.2. Os serviços serão prestados no seguinte endereço: **Avenida, R. Pres. Vargas, s/n - Centro, Salinas da Margarida – BA.**
- 5.3. Os serviços serão prestados no seguinte horário: **Horário seguindo leis sociais e trabalhistas.**

### **Materiais a serem disponibilizados**

- 5.4. Para a perfeita execução dos serviços, a Contratada deverá disponibilizar os materiais, equipamentos, ferramentas e utensílios necessários de acordo com a obra a ser executada, nas quantidades estimadas em planilha analítica, onde a mesma descreve cada serviço a ser executado e qualidades a seguir estabelecidas, promovendo sua substituição quando necessário.

### **Informações relevantes para o dimensionamento da proposta**

- 5.5. A demanda do órgão tem como base as seguintes características:

***Construção da Lavanderia e do Abrigo de Resíduos Hospitalares e Reforma do Necrotério do Hospital Municipal no município de Salinas da Margarida/BA. Sendo necessária a revisão das Normas Regulamentadoras vigentes para dimensionamento.***

### **Especificação da garantia do serviço (art. 40, §1º, inciso III, da Lei nº 14.133, de 2021)**

- 5.6. O prazo de garantia contratual dos serviços, complementar à garantia legal, será de, no mínimo 05 anos, contado a partir do primeiro dia útil subsequente à data do recebimento definitivo do objeto.

### **Procedimentos de transição e finalização do contrato**

- 5.7. Os procedimentos de transição e finalização do contrato constituem-se das seguintes etapas:
  - 5.7.1. Finalização das obras do objeto do contrato;
  - 5.7.2. Emissão de Termo de Recebimento Definitivo;
  - 5.7.3. Pagamento final do objeto do contrato;
  - 5.7.4. Emissão de Atestado de Capacidade Técnica.





## **6. MODELO DE GESTÃO DO CONTRATO**

- 6.1. O contrato deverá ser executado fielmente pelas partes, de acordo com as cláusulas avençadas e as normas da [Lei nº 14.133, de 2021](#), e cada parte responderá pelas consequências de sua inexecução total ou parcial.
- 6.2. Em caso de impedimento, ordem de paralisação ou suspensão do contrato, o cronograma de execução será prorrogado automaticamente pelo tempo correspondente, anotadas tais circunstâncias mediante simples apostila.
- 6.3. As comunicações entre o órgão ou entidade e a contratada devem ser realizadas por escrito sempre que o ato exigir tal formalidade, admitindo-se o uso de mensagem eletrônica para esse fim.
- 6.4. O órgão ou entidade poderá convocar representante da empresa para adoção de providências que devam ser cumpridas de imediato.
- 6.5. Após a assinatura do contrato ou instrumento equivalente, o órgão ou entidade poderá convocar o representante da empresa contratada para reunião inicial para apresentação do plano de fiscalização, que conterá informações acerca das obrigações contratuais, dos mecanismos de fiscalização, das estratégias para execução do objeto, do plano complementar de execução da contratada, quando houver, do método de aferição dos resultados e das sanções aplicáveis, dentre outros.

### **Preposto**

- 6.6. A Contratada designará formalmente o preposto da empresa, antes do início da prestação dos serviços, indicando no instrumento os poderes e deveres em relação à execução do objeto contratado.
- 6.7. A Contratada deverá manter preposto da empresa no local da execução do objeto durante o período de vigência do contrato sempre que se fizer necessário.
- 6.8. A Contratante poderá recusar, desde que justificadamente, a indicação ou a manutenção do preposto da empresa, hipótese em que a Contratada designará outro para o exercício da atividade.

### **Fiscalização**

- 6.9. A execução do contrato deverá ser acompanhada e fiscalizada pelo(s) fiscal(is) do contrato, ou pelos respectivos substitutos (Lei nº 14.133, de 2021, art. 117, caput).

### **Fiscalização Técnica**

- 6.10. O fiscal técnico do contrato acompanhará a execução do contrato, para que sejam cumpridas todas as condições estabelecidas no contrato, de modo a assegurar os melhores resultados para a Administração. (Decreto nº 11.246, de 2022, art. 22, VI);
- 6.11. O fiscal técnico do contrato anotar no histórico de gerenciamento do contrato todas as ocorrências relacionadas à execução do contrato, com a descrição do



que for necessário para a regularização das faltas ou dos defeitos observados. (Lei nº 14.133, de 2021, art. 117, §1º e Decreto nº 11.246, de 2022, art. 22, II);

- 6.12. Identificada qualquer inexatidão ou irregularidade, o fiscal técnico do contrato emitirá notificações para a correção da execução do contrato, determinando prazo para a correção. (Decreto nº 11.246, de 2022, art. 22, III);
- 6.13. O fiscal técnico do contrato informará ao gestor do contrato, em tempo hábil, a situação que demandar decisão ou adoção de medidas que ultrapassem sua competência, para que adote as medidas necessárias e saneadoras, se for o caso. (Decreto nº 11.246, de 2022, art. 22, IV);
- 6.14. No caso de ocorrências que possam inviabilizar a execução do contrato nas datas aprazadas, o fiscal técnico do contrato comunicará o fato imediatamente ao gestor do contrato. (Decreto nº 11.246, de 2022, art. 22, V);
- 6.15. O fiscal técnico do contrato comunicará ao gestor do contrato, em tempo hábil, o término do contrato sob sua responsabilidade, com vistas à tempestiva renovação ou à prorrogação contratual (Decreto nº 11.246, de 2022, art. 22, VII).

### **Fiscalização Administrativa**

- 6.16. O fiscal administrativo do contrato verificará a manutenção das condições de habilitação da contratada, acompanhará o empenho, o pagamento, as garantias, as glosas e a formalização de apostilamento e termos aditivos, solicitando quaisquer documentos comprobatórios pertinentes, caso necessário (Art. 23, I e II, do Decreto nº 11.246, de 2022).
- 6.17. Caso ocorra descumprimento das obrigações contratuais, o fiscal administrativo do contrato atuará tempestivamente na solução do problema, reportando ao gestor do contrato para que tome as providências cabíveis, quando ultrapassar a sua competência; (Decreto nº 11.246, de 2022, art. 23, IV).

### **Gestor do Contrato**

- 6.18. O gestor do contrato coordenará a atualização do processo de acompanhamento e fiscalização do contrato contendo todos os registros formais da execução no histórico de gerenciamento do contrato, a exemplo da ordem de serviço, do registro de ocorrências, das alterações e das prorrogações contratuais, elaborando relatório com vistas à verificação da necessidade de adequações do contrato para fins de atendimento da finalidade da administração. (Decreto nº 11.246, de 2022, art. 21, IV).
- 6.19. O gestor do contrato acompanhará os registros realizados pelos fiscais do contrato, de todas as ocorrências relacionadas à execução do contrato e as medidas adotadas, informando, se for o caso, à autoridade superior àquelas que ultrapassarem a sua competência. (Decreto nº 11.246, de 2022, art. 21, II).
- 6.20. O gestor do contrato acompanhará a manutenção das condições de habilitação da contratada, para fins de empenho de despesa e pagamento, e anotará os problemas que obstem o fluxo normal da liquidação e do pagamento



da despesa no relatório de riscos eventuais. (Decreto nº 11.246, de 2022, art. 21, III).

- 6.21. O gestor do contrato emitirá documento comprobatório da avaliação realizada pelos fiscais técnico, administrativo e setorial quanto ao cumprimento de obrigações assumidas pelo contratado, com menção ao seu desempenho na execução contratual, baseado nos indicadores objetivamente definidos e aferidos, e a eventuais penalidades aplicadas, devendo constar do cadastro de atesto de cumprimento de obrigações. (Decreto nº 11.246, de 2022, art. 21, VIII).
- 6.22. O gestor do contrato tomará providências para a formalização de processo administrativo de responsabilização para fins de aplicação de sanções, a ser conduzido pela comissão de que trata o art. 158 da Lei nº 14.133, de 2021, ou pelo agente ou pelo setor com competência para tal, conforme o caso. (Decreto nº 11.246, de 2022, art. 21, X).
- 6.23. O gestor do contrato deverá elaborar relatório final com informações sobre a consecução dos objetivos que tenham justificado a contratação e eventuais condutas a serem adotadas para o aprimoramento das atividades da Administração. (Decreto nº 11.246, de 2022, art. 21, VI).
- 6.24. O gestor do contrato deverá enviar a documentação pertinente ao setor de contratos para a formalização dos procedimentos de liquidação e pagamento, no valor dimensionado pela fiscalização e gestão nos termos do contrato.

## **7. CRITÉRIOS DE MEDIÇÃO E PAGAMENTO**

- 7.1. A medição dos serviços se dará em conformidade com o cronograma físico e financeiro. O contratado deverá apresentar as notas fiscais, o atestado de conformidade e a medição na sede da Superintendência Regional para o atesto do Superintendente Regional, para o atesto do Fiscal do Contrato e posterior encaminhamento à Coordenação-Geral competente para providências.
- 7.2. Será indicada a retenção ou glosa no pagamento, proporcional à irregularidade verificada, sem prejuízo das sanções cabíveis, caso se constate que a CONTRATADA:
  - 7.2.1. Não produzir os resultados acordados;
  - 7.2.2. Deixar de executar, ou não executar com a qualidade mínima exigida as atividades contratadas; ou
  - 7.2.3. Deixar de utilizar materiais e recursos humanos exigidos para a execução do serviço, ou utilizá-los com qualidade ou quantidade inferior à demandada.
- 7.3. A aferição da execução contratual para fins de pagamento considerará os seguintes critérios:



- 7.3.1. *Documento de medição, contendo as informações do contrato, orçamento licitado, evolução física e financeira de cada período e informando os períodos anteriores e saldo;*
- 7.3.2. *Relatório Diário de Obra;*
- 7.3.3. *Relatório Fotográfico;*
- 7.3.4. *Certidões vigentes.*

## **Do recebimento**

7.4. Ao final de cada etapa da execução contratual, conforme previsto no Cronograma Físico-Financeiro, o Contratado apresentará a medição prévia dos serviços executados no período, por meio de planilha e memória de cálculo detalhada.

7.4.1. Uma etapa será considerada efetivamente concluída quando os serviços previstos para aquela etapa, no Cronograma Físico-Financeiro, estiverem executados em sua totalidade.

7.4.2. O contratado também apresentará, a cada medição, os documentos comprobatórios da procedência legal dos produtos e subprodutos florestais utilizados naquela etapa da execução contratual, quando for o caso.

7.5. Os serviços serão recebidos provisoriamente, no prazo de 30 (trinta) dias, pelos fiscais técnico e administrativo, mediante termos detalhados, quando verificado o cumprimento das exigências de caráter técnico e administrativo. (Art. 140, I, a, da Lei nº 14.133 e Arts. 22, X e 23, X do Decreto nº 11.246, de 2022).

7.5.1. O prazo da disposição acima será contado do recebimento de comunicação de cobrança oriunda do contratado com a comprovação da prestação dos serviços a que se referem a parcela a ser paga.

7.5.2. O fiscal técnico do contrato realizará o recebimento provisório do objeto do contrato mediante termo detalhado que comprove o cumprimento das exigências de caráter técnico. (Art. 22, X, Decreto nº 11.246, de 2022).

7.5.3. O fiscal administrativo do contrato realizará o recebimento provisório do objeto do contrato mediante termo detalhado que comprove o cumprimento das exigências de caráter administrativo. (Art. 23, X, Decreto nº 11.246, de 2022)

7.5.4. O fiscal setorial do contrato, quando houver, realizará o recebimento provisório sob o ponto de vista técnico e administrativo.

7.5.5. Para efeito de recebimento provisório, ao final de cada período de faturamento, o fiscal técnico do contrato irá apurar o resultado das avaliações da execução do objeto e, se for o caso, a análise do desempenho e qualidade da prestação dos serviços realizados em consonância com os indicadores previstos, que poderá resultar no redimensionamento de



valores a serem pagos à contratada, registrando em relatório a ser encaminhado ao gestor do contrato.

7.5.6. Será considerado como ocorrido o recebimento provisório com a entrega do termo detalhado ou, em havendo mais de um a ser feito, com a entrega do último.

7.5.7. O Contratado fica obrigado a reparar, corrigir, remover, reconstruir ou substituir, às suas expensas, no todo ou em parte, o objeto em que se verificarem vícios, defeitos ou incorreções resultantes da execução ou materiais empregados, cabendo à fiscalização não atestar a última e/ou única medição de serviços até que sejam sanadas todas as eventuais pendências que possam vir a ser apontadas no Recebimento Provisório.

7.5.8. A fiscalização não efetuará o ateste da última e/ou única medição de serviços até que sejam sanadas todas as eventuais pendências que possam vir a ser apontadas no Recebimento Provisório. (Art. 119 c/c art. 140 da Lei nº 14133, de 2021)

7.5.9. O recebimento provisório também ficará sujeito, quando cabível, à conclusão de todos os testes de campo e à entrega dos Manuais e Instruções exigíveis.

7.5.10. Os serviços poderão ser rejeitados, no todo ou em parte, quando em desacordo com as especificações constantes neste Termo de Referência e na proposta, sem prejuízo da aplicação das penalidades.

7.6. Quando a fiscalização for exercida por um único servidor, o Termo Detalhado deverá conter o registro, a análise e a conclusão acerca das ocorrências na execução do contrato, em relação à fiscalização técnica e administrativa e demais documentos que julgar necessários, devendo encaminhá-los ao gestor do contrato para recebimento definitivo.

7.7. Os serviços serão recebidos definitivamente no prazo de 30 (trinta) dias, contados do recebimento provisório, por servidor ou comissão designada pela autoridade competente, após a verificação da qualidade e quantidade do serviço e consequente aceitação mediante termo detalhado, obedecendo os seguintes procedimentos:

7.7.1. Emitir documento comprobatório da avaliação realizada pelos fiscais técnico, administrativo e setorial, quando houver, no cumprimento de obrigações assumidas pelo contratado, com menção ao seu desempenho na execução contratual, baseado em indicadores objetivamente definidos e aferidos, e a eventuais penalidades aplicadas, devendo constar do cadastro de atesto de cumprimento de obrigações, conforme regulamento (art. 21, VIII, Decreto nº 11.246, de 2022).

7.7.2. Realizar a análise dos relatórios e de toda a documentação apresentada pela fiscalização e, caso haja irregularidades que impeçam a



liquidação e o pagamento da despesa, indicar as cláusulas contratuais pertinentes, solicitando à CONTRATADA, por escrito, as respectivas correções;

7.7.3. Emitir Termo Detalhado para efeito de recebimento definitivo dos serviços prestados, com base nos relatórios e documentações apresentadas; e

7.7.4. Comunicar a empresa para que emita a Nota Fiscal ou Fatura, com o valor exato dimensionado pela fiscalização.

7.7.5. Enviar a documentação pertinente ao setor de contratos para a formalização dos procedimentos de liquidação e pagamento, no valor dimensionado pela fiscalização e gestão.

7.8. No caso de controvérsia sobre a execução do objeto, quanto à dimensão, qualidade e quantidade, deverá ser observado o teor do [art. 143 da Lei nº 14.133, de 2021](#), comunicando-se à empresa para emissão de Nota Fiscal no que pertine à parcela incontroversa da execução do objeto, para efeito de liquidação e pagamento.

7.9. Nenhum prazo de recebimento ocorrerá enquanto pendente a solução, pelo contratado, de inconsistências verificadas na execução do objeto ou no instrumento de cobrança.

7.10. O recebimento provisório ou definitivo não excluirá a responsabilidade civil pela solidez e pela segurança do serviço nem a responsabilidade ético-profissional pela perfeita execução do contrato.

## **Liquidação**

7.11. Recebida a Nota Fiscal ou documento de cobrança equivalente, correrá o prazo de dez dias úteis para fins de liquidação, na forma desta seção, prorrogáveis por igual período, nos termos do art. 7º, §2º da Instrução Normativa SEGES/ME nº 77/2022.

7.11.1. O prazo de que trata o item anterior será reduzido à metade, mantendo-se a possibilidade de prorrogação, nos casos de contratações decorrentes de despesas cujos valores não ultrapassem o limite de que trata o inciso II do art. 75 da Lei nº 14.133, de 2021

7.12. Para fins de liquidação, o setor competente deve verificar se a Nota Fiscal ou Fatura apresentada expressa os elementos necessários e essenciais do documento, tais como:

- a) o prazo de validade;
- b) a data da emissão;
- c) os dados do contrato e do órgão contratante;





- d) o período respectivo de execução do contrato;
- e) o valor a pagar; e
- f) eventual destaque do valor de retenções tributárias cabíveis.

7.13. Havendo erro na apresentação da Nota Fiscal/Fatura, ou circunstância que impeça a liquidação da despesa, esta ficará sobrestada até que o contratado providencie as medidas saneadoras, reiniciando-se o prazo após a comprovação da regularização da situação, sem ônus à contratante;

7.14. A Nota Fiscal ou Fatura deverá ser obrigatoriamente acompanhada da comprovação da regularidade fiscal, constatada por meio de consulta *on-line* ao SICAF ou, na impossibilidade de acesso ao referido Sistema, mediante consulta aos sítios eletrônicos oficiais ou à documentação mencionada no art. 68 da Lei nº 14.133/2021.

7.15. A Administração deverá realizar consulta ao SICAF para: a) verificar a manutenção das condições de habilitação exigidas no edital; b) identificar possível razão que impeça a participação em licitação, no âmbito do órgão ou entidade, proibição de contratar com o Poder Público, bem como ocorrências impeditivas indiretas (INSTRUÇÃO NORMATIVA Nº 3, DE 26 DE ABRIL DE 2018).

7.16. Constatando-se, junto ao SICAF, a situação de irregularidade do contratado, será providenciada sua notificação, por escrito, para que, no prazo de 5 (cinco) dias úteis, regularize sua situação ou, no mesmo prazo, apresente sua defesa. O prazo poderá ser prorrogado uma vez, por igual período, a critério do contratante.

7.17. Não havendo regularização ou sendo a defesa considerada improcedente, o contratante deverá comunicar aos órgãos responsáveis pela fiscalização da regularidade fiscal quanto à inadimplência do contratado, bem como quanto à existência de pagamento a ser efetuado, para que sejam acionados os meios pertinentes e necessários para garantir o recebimento de seus créditos.

7.18. Persistindo a irregularidade, o contratante deverá adotar as medidas necessárias à rescisão contratual nos autos do processo administrativo correspondente, assegurada ao contratado a ampla defesa.

7.19. Havendo a efetiva execução do objeto, os pagamentos serão realizados normalmente, até que se decida pela rescisão do contrato, caso o contratado não regularize sua situação junto ao SICAF.

### **Prazo de pagamento**

7.20. O pagamento será efetuado no prazo máximo de até dez dias úteis, contados da finalização da liquidação da despesa, conforme seção anterior, nos termos da Instrução Normativa SEGES/ME nº 77, de 2022.

7.21. No caso de atraso pelo Contratante, os valores devidos ao contratado serão atualizados monetariamente entre o termo final do prazo de pagamento até a data de sua efetiva realização, mediante aplicação do índice INCC de correção monetária.



### **Forma de pagamento**

7.22. O pagamento será realizado através de ordem bancária, para crédito em banco, agência e conta corrente indicados pelo contratado.

Será considerada data do pagamento o dia em que constar como emitida a ordem bancária para pagamento.

7.23. Quando do pagamento, será efetuada a retenção tributária prevista na legislação aplicável.

7.23.1 Independentemente do percentual de tributo inserido na planilha, quando houver, serão retidos na fonte, quando da realização do pagamento, os percentuais estabelecidos na legislação vigente.

7.24. O contratado regularmente optante pelo Simples Nacional, nos termos da Lei Complementar nº 123, de 2006, não sofrerá a retenção tributária quanto aos impostos e contribuições abrangidos por aquele regime. No entanto, o pagamento ficará condicionado à apresentação de comprovação, por meio de documento oficial, de que faz jus ao tratamento tributário favorecido previsto na referida Lei Complementar.

### **Antecipação de pagamento**

7.25. Não será admitida a antecipação de pagamento

### **Cessão de crédito**

7.26. É admitida a cessão fiduciária de direitos creditícios com instituição financeira, nos termos e de acordo com os procedimentos previstos na Instrução Normativa SEGES/ME nº 53, de 8 de julho de 2020, conforme as regras deste presente tópico.

7.26.1 *As cessões de crédito não abrangidas pela Instrução Normativa SEGES/ME nº 53, de 8 de julho de 2020, dependerão de prévia aprovação do contratante.*

7.27. A eficácia da cessão de crédito *não abrangida pela Instrução Normativa SEGES/ME nº 53, de 8 de julho de 2020*, em relação à Administração, está condicionada à celebração de termo aditivo ao contrato administrativo.

7.28. Sem prejuízo do regular atendimento da obrigação contratual de cumprimento de todas as condições de habilitação por parte do contratado (cedente), a celebração do aditamento de cessão de crédito e a realização dos pagamentos respectivos também se condicionam à regularidade fiscal e trabalhista do cessionário, bem como à certificação de que o cessionário não se encontra impedido de licitar e contratar com o Poder Público, conforme a legislação em vigor, ou de receber benefícios ou incentivos fiscais ou creditícios, direta ou indiretamente, conforme o [art. 12 da Lei nº 8.429, de 1992](#), nos termos do Parecer JL-01, de 18 de maio de 2020.

7.29. O crédito a ser pago à cessionária é exatamente aquele que seria destinado à cedente (contratado) pela execução do objeto contratual, restando absolutamente incólumes todas as defesas e exceções ao pagamento e todas as demais cláusulas exorbitantes ao direito comum aplicáveis no regime jurídico de direito público incidente sobre os contratos





administrativos, incluindo a possibilidade de pagamento em conta vinculada ou de pagamento pela efetiva comprovação do fato gerador, quando for o caso, e o desconto de multas, glosas e prejuízos causados à Administração (Instrução Normativa nº 53, de 8 de julho de 2020 e Anexos).

7.30. A cessão de crédito não afetará a execução do objeto contratado, que continuará sob a integral responsabilidade do contratado.

## **8. FORMA E CRITÉRIOS DE SELEÇÃO DO FORNECEDOR E REGIME DE EXECUÇÃO**

### **Forma de seleção e critério de julgamento da proposta**

8.1. O fornecedor será selecionado por meio da realização de procedimento de **LICITAÇÃO**, na modalidade **CONCORRÊNCIA**, na Plataforma Eletrônica, com adoção do critério de julgamento pelo **MENOR PREÇO GLOBAL**.

### **Regime de execução**

8.2. O regime de execução do contrato será Empreitada por Preço Global.

### **Critérios de aceitabilidade de preços**

8.3. Ressalvado o objeto ou parte dele sujeito ao regime de empreitada por preço unitário, o critério de aceitabilidade de preços será o valor global estimado para a contratação.

8.3.1. O licitante que estiver mais bem colocado na disputa deverá apresentar à Administração, por meio eletrônico, planilha que contenha o preço global, os quantitativos e os preços unitários tidos como relevantes, conforme modelo de planilha elaborada pela Administração, para efeito de avaliação de exequibilidade (art. 59, §3º, da Lei nº 14.133/2021);

Para o objeto ou parte dele sujeito ao regime de empreitada por preço unitário o critério de aceitabilidade de preços será: (...)

8.3.2. valor global: conforme valor estimado da licitação

8.3.3. *cutos unitários relevantes: Itens conforme Curva ABC*

### **Exigências de habilitação**

8.4. Para fins de habilitação, deverá o licitante comprovar os seguintes requisitos:

#### **Habilitação jurídica**

**8.5. Pessoa física:** cédula de identidade (RG) ou documento equivalente que, por força de lei, tenha validade para fins de identificação em todo o território nacional;

**8.6. Empresário individual:** inscrição no Registro Público de Empresas Mercantis, a cargo da Junta Comercial da respectiva sede;

**8.7. Microempreendedor Individual - MEI:** Certificado da Condição de Microempreendedor Individual - CCMEI, cuja aceitação ficará condicionada à verificação da autenticidade no sítio <https://www.gov.br/empresas-e-negocios/pt-br/empreendedor>;



Sociedade empresária, sociedade limitada unipessoal – SLU ou sociedade identificada como empresa individual de responsabilidade limitada - EIRELI: inscrição do ato constitutivo, estatuto ou contrato social no Registro Público de Empresas Mercantis, a cargo da Junta Comercial da respectiva sede, acompanhada de documento comprobatório de seus administradores;

**8.8. Sociedade empresária estrangeira:** portaria de autorização de funcionamento no Brasil, publicada no Diário Oficial da União e arquivada na Junta Comercial da unidade federativa onde se localizar a filial, agência, sucursal ou estabelecimento, a qual será considerada como sua sede, conforme Instrução Normativa DREI/ME nº 77, de 18 de março de 2020.

**8.9. Sociedade simples:** inscrição do ato constitutivo no Registro Civil de Pessoas Jurídicas do local de sua sede, acompanhada de documento comprobatório de seus administradores;

**8.10. Filial, sucursal ou agência de sociedade simples ou empresária:** inscrição do ato constitutivo da filial, sucursal ou agência da sociedade simples ou empresária, respectivamente, no Registro Civil das Pessoas Jurídicas ou no Registro Público de Empresas Mercantis onde opera, com averbação no Registro onde tem sede a matriz

**8.11. Sociedade cooperativa:** ata de fundação e estatuto social, com a ata da assembleia que o aprovou, devidamente arquivado na Junta Comercial ou inscrito no Registro Civil das Pessoas Jurídicas da respectiva sede, além do registro de que trata o art. 107 da Lei nº 5.764, de 16 de dezembro 1971.

Os documentos apresentados deverão estar acompanhados de todas as alterações ou da consolidação respectiva.

### **Habilitação fiscal, social e trabalhista**

8.12. Prova de inscrição no Cadastro Nacional de Pessoas Jurídicas ou no Cadastro de Pessoas Físicas, conforme o caso;

8.13. Prova de regularidade fiscal perante a Fazenda Nacional, mediante apresentação de certidão expedida conjuntamente pela Secretaria da Receita Federal do Brasil (RFB) e pela Procuradoria-Geral da Fazenda Nacional (PGFN), referente a todos os créditos tributários federais e à Dívida Ativa da União (DAU) por elas administrados, inclusive aqueles relativos à Seguridade Social, nos termos da Portaria Conjunta nº 1.751, de 02 de outubro de 2014, do Secretário da Receita Federal do Brasil e da Procuradora-Geral da Fazenda Nacional.

8.14. Prova de regularidade com o Fundo de Garantia do Tempo de Serviço (FGTS), mediante apresentação do Certificado de Regularidade do FGTS (CRF), emitido pela Caixa Econômica Federal, dentro do prazo de validade.

8.15. Prova de inexistência de débitos inadimplidos perante a Justiça do Trabalho, mediante apresentação de Certidão Negativa de Débitos Trabalhistas (CNDT) ou Certidão Positiva com efeitos de Negativa, nos termos do Título VII-A da Consolidação das Leis do Trabalho (CLT), aprovada pelo Decreto-Lei nº 5.452, de 1º de maio de 1943.

8.15. Prova de inscrição no cadastro de contribuintes Municipal relativo ao domicílio ou sede do fornecedor, pertinente ao seu ramo de atividade e compatível com o objeto contratual;



- 8.16. Prova de regularidade com a Fazenda Municipal do domicílio ou sede do fornecedor, relativa à atividade em cujo exercício contrata ou concorre;
- 8.17. Caso o fornecedor seja considerado isento dos tributos relacionados ao objeto contratual, deverá comprovar tal condição mediante a apresentação de declaração da Fazenda respectiva do seu domicílio ou sede, ou outra equivalente, na forma da lei.
- 8.18. O fornecedor enquadrado como microempreendedor individual que pretenda auferir os benefícios do tratamento diferenciado previstos na Lei Complementar n. 123, de 2006, estará dispensado da prova de inscrição nos cadastros de contribuintes estadual e municipal.

### **Qualificação Econômico-Financeira**

- 8.19. Certidão negativa de insolvência civil expedida pelo distribuidor do domicílio ou sede do interessado, caso se trate de pessoa física, desde que admitida a sua participação na licitação/contratação, ou de sociedade simples.
- 8.20. Certidão negativa de falência expedida pelo distribuidor da sede do fornecedor.
- 8.21. Balanço patrimonial, demonstração de resultado do exercício e demais demonstrações contábeis dos últimos 2 (dois) exercícios sociais, já exigíveis e apresentados na forma da lei, comprovando, índices de Liquidez Geral (LG), Liquidez Corrente (LC), e Solvência Geral (SG) superiores a 1 (um).
- 8.22. Empresas constituídas no exercício financeiro da licitação podem apresentar o balanço de abertura em substituição às demonstrações contábeis completas (Lei nº 14.133/2021, art. 65, § 1º).
- 8.23. Empresas com menos de 2 anos de constituição limitar-se-ão à apresentação do último exercício, conforme exigência do SPED – Escrituração Contábil Digital (ECD).
- 8.24. Se alguma das empresas apresentar LG, LC ou  $SG \leq 1$ , será exigido, para habilitação, patrimônio líquido mínimo igual a 10% do valor total estimado da contratação (Lei nº 14.133/2021, art. 69, § 4º).
- 8.25. Reforça-se que empresas recém-criadas podem substituir demonstrações contábeis pelo balanço de abertura (art. 65, § 1º, Lei 14.133/2021).
- 8.26. O cumprimento destes índices e exigências deve ser atestada por declaração assinada por profissional habilitado na área contábil, conforme estabelece a Lei nº 14.133/2021, art. 69, § 1º.

### **Qualificação Técnica**

- 8.26. Declaração de que o licitante tomou conhecimento de todas as informações e das condições locais para o cumprimento das obrigações objeto da licitação;

*8.26.1. A declaração acima poderá ser substituída por declaração formal assinada pelo responsável técnico do licitante acerca do conhecimento pleno das condições e peculiaridades da contratação.*



8.27. Registro ou inscrição da empresa na entidade profissional competente no CREA (Conselho Regional de Engenharia e Agronomia) e/ou CAU (Conselho de Arquitetura e Urbanismo) em plena validade.

8.28. Sociedades empresárias estrangeiras atenderão à exigência por meio da apresentação, no momento da assinatura do contrato, da solicitação de registro perante a entidade profissional competente no Brasil.

### **Qualificação Técnico - Profissional**

8.29. Apresentação do(s) profissional(is) abaixo indicado(s), devidamente registrado(s) no conselho profissional competente, detentor de atestado de responsabilidade técnica por execução de obra ou serviço de características semelhantes, também abaixo indicado(s):

*8.29.1. Será acatado apenas Atestados de Capacidade Técnica de Engenheiro(a) Civil, outras especialidades (Engenheiro(a) Eletricista, Mecânico, de Produção, etc.) serão acatadas a depender da especificidade da obra referida, de acordo com os seguintes itens:*

Descrição	Unidade
MASSA ÚNICA, EM ARGAMASSA TRAÇO 1:2:8, PREPARO MECÂNICO, APLICADA MANUALMENTE EM PAREDES INTERNAS DE AMBIENTES COM ÁREA ENTRE 5M <sup>2</sup> E 10M <sup>2</sup> , E = 17,5MM, COM TALISCAS. AF_03/2024	M2
Revestimento cerâmico para parede, 10 x 10 cm, Tecnogres, linha Brilhante, ref. BR10060 ou similar, aplicado com argamassa industrializada ac-iii, rejuntado, exclusive regularização de base ou emboço - Rev 04	M2
Laje pré-fabricada treliçada para piso ou cobertura, intoreixo 38cm, h=16cm, el. enchimento em EPS h=12cm, inclusive escoramento em madeira e capeamento 4cm.	M2
ALVENARIA DE VEDAÇÃO DE BLOCOS CERÂMICOS FURADOS NA VERTICAL DE 9X19X39 CM (ESPESSURA 9 CM) E ARGAMASSA DE ASSENTAMENTO COM PREPARO EM BETONEIRA. AF_12/2021	M2
EXECUÇÃO DE PASSEIO (CALÇADA) OU PISO DE CONCRETO COM CONCRETO MOLDADO IN LOCO, FEITO EM OBRA, ACABAMENTO CONVENCIONAL, ESPESSURA 8 CM, ARMADO. AF_08/2022	M2

8.30. O(s) profissional(is) indicado(s) na forma supra deverá(ão) participar da obra ou serviço objeto do contrato, e será admitida a sua substituição por profissionais de experiência equivalente ou superior, desde que aprovada pela Administração.

### **Qualificação Técnico – Operacional**



8.31. Comprovação de aptidão para execução de serviço de complexidade tecnológica e operacional equivalente ou superior com o objeto desta contratação, ou com o item pertinente, por meio da apresentação de certidões ou atestados, por pessoas jurídicas de direito público ou privado, ou regularmente emitido(s) pelo conselho profissional competente, quando for o caso.

8.32. Para fins da comprovação de que trata este subitem, os atestados deverão dizer respeito a contratos executados com as seguintes características mínimas:

Descrição	Unidade	Qtd.
MASSA ÚNICA, EM ARGAMASSA TRAÇO 1:2:8, PREPARO MECÂNICO, APLICADA MANUALMENTE EM PAREDES INTERNAS DE AMBIENTES COM ÁREA ENTRE 5M² E 10M², E = 17,5MM, COM TALISCAS. AF_03/2024	M2	423,99
Revestimento cerâmico para parede, 10 x 10 cm, Tecnogres, linha Brilhante, ref. BR10060 ou similar, aplicado com argamassa industrializada ac-iii, rejuntado, exclusive regularização de base ou emboço - Rev 04	M2	199,23
Laje pré-fabricada treliçada para piso ou cobertura, inteiroixo 38cm, h=16cm, el. enchimento em EPS h=12cm, inclusive escoramento em madeira e capeamento 4cm.	M2	66,60
ALVENARIA DE VEDAÇÃO DE BLOCOS CERÂMICOS FURADOS NA VERTICAL DE 9X19X39 CM (ESPESSURA 9 CM) E ARGAMASSA DE ASSENTAMENTO COM PREPARO EM BETONEIRA. AF_12/2021	M2	212,00
EXECUÇÃO DE PASSEIO (CALÇADA) OU PISO DE CONCRETO COM CONCRETO MOLDADO IN LOCO, FEITO EM OBRA, ACABAMENTO CONVENCIONAL, ESPESSURA 8 CM, ARMADO. AF_08/2022	M2	124,29

8.33. Será admitida, para fins de comprovação de quantitativo mínimo, a apresentação e o somatório de diferentes atestados executados de forma concomitante.

*8.33.1. Os atestados de capacidade técnica poderão ser apresentados em nome da matriz ou da filial da empresa licitante.*

*8.33.2. O licitante disponibilizará todas as informações necessárias à comprovação da legitimidade dos atestados, apresentando, quando solicitado pela Administração,*



*cópia do contrato que deu suporte à contratação, endereço atual da contratante e local em que foi executado o objeto contratado, dentre outros documentos.*

8.34. Caso admitida a participação de cooperativas, será exigida a seguinte documentação complementar:

8.34.1. A relação dos cooperados que atendem aos requisitos técnicos exigidos para a contratação e que executarão o contrato, com as respectivas atas de inscrição e a comprovação de que estão domiciliados na localidade da sede da cooperativa, respeitado o disposto nos arts. 4º, inciso XI, 21, inciso I e 42, §§2º a 6º da Lei n. 5.764, de 1971;

8.34.2. A declaração de regularidade de situação do contribuinte individual – DRSCI, para cada um dos cooperados indicados;

8.34.3. A comprovação do capital social proporcional ao número de cooperados necessários à prestação do serviço;

8.34.4. O registro previsto na Lei n. 5.764, de 1971, art. 107;

8.34.5. A comprovação de integração das respectivas quotas-partes por parte dos cooperados que executarão o contrato;

8.34.6. Os seguintes documentos para a comprovação da regularidade jurídica da cooperativa: a) ata de fundação; b) estatuto social com a ata da assembleia que o aprovou; c) regimento dos fundos instituídos pelos cooperados, com a ata da assembleia; d) editais de convocação das três últimas assembleias gerais extraordinárias; e) três registros de presença dos cooperados que executarão o contrato em assembleias gerais ou nas reuniões seccionais; e f) ata da sessão que os cooperados autorizaram a cooperativa a contratar o objeto da licitação; e

8.34.7. A última auditoria contábil-financeira da cooperativa, conforme dispõe o art. 112 da Lei n. 5.764, de 1971, ou uma declaração, sob as penas da lei, de que tal auditoria não foi exigida pelo órgão fiscalizador.

## **9. ESTIMATIVAS DO VALOR DA CONTRATAÇÃO**

9.1. O custo estimado total da contratação é de **R\$ R\$ 730.222,23 (setecentos e trinta mil duzentos e vinte dois reais e vinte três centavos)**, conforme custos unitários apostos na Planilha Orçamentária anexa a este processo.

9.2. Para a composição dos custos estimados, foram adotadas bases referenciais atualizadas distintas do SINAPI e SICRO, em razão da ausência de itens compatíveis com as especificações técnicas da contratação. A adoção dessas fontes visa garantir a precisão dos preços estimados, conforme previsto no §3º do art. 23 da Lei nº 14.133/2021.





- 9.3. A estimativa de custo levou em consideração o risco envolvido na contratação e sua alocação entre contratante e contratado, conforme especificado na matriz de risco constante do Contrato.
- 9.4. Em caso de licitação para Registro de Preços, os preços registrados poderão ser alterados ou atualizados em decorrência de eventual redução dos preços praticados no mercado ou de fato que eleve o custo dos bens, das obras ou dos serviços registrados, nas seguintes situações:

- 9.4.1. *em caso de força maior, caso fortuito ou fato do príncipe ou em decorrência de fatos imprevisíveis ou previsíveis de consequências incalculáveis, que inviabilizem a execução da ata tal como pactuada, nos termos do disposto na alínea “d” do inciso II do caput do art. 124 da Lei nº 14.133, de 2021;*
- 9.4.2. *em caso de criação, alteração ou extinção de quaisquer tributos ou encargos legais ou superveniência de disposições legais, com comprovada repercussão sobre os preços registrados;*
- 9.4.3. *serão reajustados os preços registrados, respeitada a contagem da anualidade e o índice previsto para a contratação; ou poderão ser repactuados, a pedido do interessado, conforme critérios definidos para a contratação.*

## **10. ADEQUAÇÃO ORÇAMENTÁRIA**

- 10.1. As despesas decorrentes da presente contratação correrão à conta de recursos específicos consignados no Orçamento Geral da União.
- 10.2. A contratação será atendida pela seguinte dotação:
- I) Gestão/Unidade: 06.01.00
  - II) Fonte de Recursos: 1500/1704
  - III) Atividade: 2023
  - IV) Elemento de Despesa: 33.90.39.00 / 44.90.51.00
- 10.3. A dotação relativa aos exercícios financeiros subsequentes será indicada após aprovação da Lei Orçamentária respectiva e liberação dos créditos correspondentes, mediante apostilamento.

Salinas da Margarida, 20 de janeiro de 2026



PREFEITURA MUNICIPAL DE  
**Salinas da Margarida**

Novos caminhos, novas conquistas.

Sec. de Obras e Infraestrutura

**RODRIGO SOUZA DE SANTANA**  
Engenheiro Civil CREA BA 0521351855  
Matrícula 10199



## PREFEITURA MUNI DE SALINAS DA MARGARIDA

**Estudo Técnico Preliminar 16/2026****1. Informações Básicas**

Número do processo: 044/2026

**2. Descrição da necessidade**

A presente contratação se faz necessária para a execução da construção da Lavanderia Hospitalar, do Abrigo de Resíduos Hospitalares e da reforma do Necrotério do Hospital Municipal, localizado no município de Salinas da Margarida – BA.

A lavanderia é um setor estratégico do hospital, responsável pelo processamento e higienização de roupas hospitalares, uniformes, lençóis, toalhas e demais materiais essenciais ao funcionamento seguro e eficiente da unidade. Durante inspeções técnicas e avaliação in loco, constatou-se que a infraestrutura atual se encontra defasada, inadequada e com sinais de desgaste estrutural, elétrico e hidráulico, comprometendo a eficiência operacional e dificultando o pleno desempenho das atividades do setor. Entre as inadequações identificadas estão: instalações elétricas e hidráulicas obsoletas, ventilação insuficiente, piso e revestimentos deteriorados, ausência de fluxo adequado para segregação de roupas limpas e sujas, além de limitações de espaço para movimentação de equipamentos e pessoal.

A construção do Abrigo de Resíduos Hospitalares é igualmente indispensável, considerando que o hospital produz diariamente resíduos de diferentes naturezas (infectantes, perfurocortantes, químicos e comuns), que precisam ser segregados, armazenados e acondicionados de forma correta, atendendo às exigências da legislação sanitária e ambiental. A ausência de estrutura adequada compromete a biossegurança, expõe trabalhadores e pacientes a riscos de contaminação e pode gerar passivos ambientais e sanitários para o município.

Já a reforma do Necrotério se mostra necessária para adequar as instalações físicas às normas de vigilância sanitária e de saúde pública, assegurando condições adequadas de higiene, segurança e respeito no manejo e guarda de corpos. O espaço atual apresenta deficiências estruturais que impactam diretamente o cumprimento das obrigações legais e éticas do hospital.

Assim, a melhoria da infraestrutura permitirá:

- Aumento da eficiência operacional da lavanderia, com redução do tempo de processamento das roupas hospitalares;
- Melhoria das condições de higiene e controle de infecções, contribuindo para maior segurança e qualidade nos serviços prestados;
- Adequação às normas técnicas e legais, atendendo a exigências da SESAB e de órgãos fiscalizadores, garantindo conformidade regulatória;
- Melhoria das condições de trabalho, proporcionando ambientes seguros e ergonômicos para os profissionais;

- Preservação e otimização de equipamentos, evitando manutenções corretivas frequentes e prolongando a vida útil dos ativos;
- Adequação do fluxo de resíduos hospitalares, assegurando correto acondicionamento, segregação e armazenamento, prevenindo riscos sanitários e ambientais;
- Modernização do necrotério, garantindo segurança, dignidade e conformidade com a legislação;
- Garantia da continuidade dos serviços hospitalares, assegurando que a unidade funcione plenamente sem interrupções causadas por falhas estruturais ou inadequações técnicas.

Cabe registrar que houve processo licitatório anterior (Concorrência nº 015/2025) referente ao mesmo objeto, cancelado em razão da identificação de inconsistências na planilha orçamentária. As devidas correções foram implementadas nesta nova versão do estudo e em seus anexos, assegurando que os quantitativos e custos ora apresentados estejam plenamente adequados às exigências técnicas e legais vigentes.

Diante disso, a contratação é essencial e urgente, garantindo não apenas a adequação física e funcional da lavanderia, mas também a implementação do abrigo de resíduos hospitalares e a reforma do necrotério. Trata-se de medida fundamental para assegurar qualidade, segurança, eficiência e conformidade legal nos serviços prestados à população de Salinas da Margarida – BA e região.

### 3. Área requisitante

Área Requisitante	Responsável
SECRETARIA MUNICIPAL DE SAUDE	GRAZIELA OLIVEIRA CAETANO

### 4. Descrição dos Requisitos da Contratação

Destaque-se que o objeto de licitação possui natureza de **serviço comum de engenharia**, se enquadrando como objeto comum a ser contratado por meio de licitação na modalidade concorrência.

A execução dos serviços não resulta em uma relação empregatícia entre os colaboradores da Entidade Contratada e a Administração, sendo expressamente proibida a existência de qualquer vínculo que configure pessoalidade e subordinação direta entre as partes.

Os serviços em questão serão prestados mediante contratação de uma empresa especializada em obras e serviços de engenharia.

Essa empresa deve possuir em seu quadro de profissionais técnicos individuais habilitados de acordo com as disposições previstas na Resolução 2018/73 do Conselho Federal de Engenharia e Agronomia (CONFEA) e/ou, ainda, em conformidade com as diretrizes previstas na Lei 12.378/2010. Esses profissionais deverão estar regularmente inscritos nos órgãos de classe pertinentes à sua formação, ou que lhes conferirão a capacidade de emitir Anotação de Responsabilidade Técnica – ART ou Registro de Responsabilidade Técnica – RRT.

Além disso, uma empresa contratada deve estar em conformidade com os padrões de sustentabilidade estipulados tanto neste instrumento quanto em futuros termos de referência que possam ser aplicáveis.

Ademais, será solicitado da contratada a apresentação de evidências que atestam a experiência técnica da contratada no âmbito da engenharia civil/arquitetura, incluindo a demonstração de realização de obras e serviços de engenharia que sejam congruentes com os parâmetros previstos no projeto.

Para cumprir essa exigência, a empresa concorrente deverá comprovar tanto a sua capacidade técnico-operacional como a capacidade técnico-profissional do responsável técnico, devendo constar o seguinte:

1. Capacidade técnico-operacional:

1.1. O(s) atestado(s) exigido(s), sucederá mediante apresentação de um ou mais atestados de capacidade técnica, fornecido por pessoa jurídica de direito público ou privado devidamente identificada, em nome do contratado, relativo à execução de serviço de engenharia, compatível em características, quantidades e prazos com o objeto presente, envolvendo as parcelas de maior relevância e valor significativo do objeto. Será admitida, para fins de comprovação de quantitativo mínimo do serviço, a apresentação de diferentes atestados de serviços executados de forma concomitante:

Descrição	Unidade	Qtd.
MASSA ÚNICA, EM ARGAMASSA TRAÇO 1:2:8, PREPARO MECÂNICO, APLICADA MANUALMENTE EM PAREDES INTERNAS DE AMBIENTES COM ÁREA ENTRE 5M² E 10M², E = 17,5MM, COM TALISCAS. AF_03/2024	M2	423,99
Revestimento cerâmico para parede, 10 x 10 cm, Tecnogres, linha Brilhante, ref. BR10060 ou similar, aplicado com argamassa industrializada ac-iii, rejuntado, exclusive regularização de base ou emboço - Rev 04	M2	199,23
Laje pré-fabricada treliçada para piso ou cobertura, intereixo 38cm, h=16cm, el. enchimento em EPS h=12cm, inclusive escoramento em madeira e capeamento 4cm..	M2	66,60
ALVENARIA DE VEDAÇÃO DE BLOCOS CERÂMICOS FURADOS NA VERTICAL DE 9X19X39 CM (ESPESSURA 9 CM) E ARGAMASSA DE ASSENTAMENTO COM PREPARO EM BETONEIRA. AF_12/2021	M2	212,00
EXECUÇÃO DE PASSEIO (CALÇADA) OU PISO DE CONCRETO COM CONCRETO MOLDADO IN LOCO, FEITO EM OBRA, ACABAMENTO CONVENCIONAL, ESPESSURA 8 CM, ARMADO. AF_08/2022	M2	124,29

Os atestados exigidos no subitem anterior, para serem aceitos, deverão ter as seguintes informações:

Descrição das características técnicas das obras ou serviços e atestar a execução parcial ou total do objeto do contrato;

Data de emissão;

Menção ao documento de responsabilidade técnica expedido em razão das obras ou serviços executados (ART/RRT);

Informações quanto a autoria do documento, como nome completo e endereço.

## 2. Capacidade técnico-profissional

2.1. O(s) atestado(s) exigido(s), sucederá mediante apresentação de Certidão de Acervo Técnico – CAT com registro, expedida pelo CREA ou CAU da região pertinente, nos termos da legislação aplicável, em nome do(s) responsável(is) técnico(s) e/ou membros da equipe técnica que participarão da obra, que demonstre a Anotação de Responsabilidade Técnica - ART ou o Registro de Responsabilidade Técnica - RRT, relativo à execução dos serviços para serem aceitos, deverão ter as seguintes informações:

Descrição	Unidade
MASSA ÚNICA, EM ARGAMASSA TRAÇO 1:2:8, PREPARO MECÂNICO, APLICADA MANUALMENTE EM PAREDES INTERNAS DE AMBIENTES COM ÁREA ENTRE 5M² E 10M², E = 17,5MM, COM TALISCAS. AF_03/2024	M2
Revestimento cerâmico para parede, 10 x 10 cm, Tecnogres, linha Brilhante, ref. BR10060 ou similar, aplicado com argamassa industrializada ac-iii, rejuntado, exclusive regularização de base ou emboço - Rev 04	M2
Laje pré-fabricada treliçada para piso ou cobertura, intereixo 38cm, h=16cm, el. enchimento em EPS h=12cm, inclusive escoramento em madeira e capeamento 4cm.	M2
ALVENARIA DE VEDAÇÃO DE BLOCOS CERÂMICOS FURADOS NA VERTICAL DE 9X19X39 CM (ESPESSURA 9 CM) E ARGAMASSA DE ASSENTAMENTO COM PREPARO EM BETONEIRA. AF_12/2021	M2
EXECUÇÃO DE PASSEIO (CALÇADA) OU PISO DE CONCRETO COM CONCRETO MOLDADO IN LOCO, FEITO EM OBRA, ACABAMENTO CONVENCIONAL, ESPESSURA 8 CM, ARMADO. AF_08/2022	M2

De mais a mais, ainda será solicitado da contratada a apresentação Registro ou inscrição da empresa contratada no CREA (Conselho Regional de Engenharia e Agronomia) e/ou CAU (Conselho de Arquitetura e Urbanismo), conforme as áreas de atuação previstas no projeto básico, em plena validade, bem como a do profissional responsável técnico indicado pela contratada.

As entidades concorrentes deverão fornecer uma Declaração de Conhecimento das Condições do Local de Execução do Objeto, esta declaração será formalizada pelo representante legal da entidade, ou realizar a vistoria no local de execução da obra, é facultado à escolha de qualquer uma das opções as concorrentes.

## **5. Levantamento de Mercado**

Para atendimento à demanda de Construção da lavanderia e do Abrigo de Resíduos Hospitalares e reforma do Necrotério do Hospital Municipal, localizado no município de Salinas da Margarida/BA, foram consideradas as seguintes alternativas viáveis no mercado, avaliando-se a capacidade técnica, econômica, operacional e legal da Administração Pública Municipal frente às exigências do objeto:

### **Execução direta pelo Município (compra de materiais e execução por equipe própria)**

#### **• Motivos da não escolha:**

- A demanda exige mão de obra qualificada para serviços de reforma predial, incluindo adequações estruturais, hidráulicas, elétricas, revestimentos, pintura e instalação de equipamentos;
- A Prefeitura não dispõe de equipe técnica com expertise específica na execução de reformas hospitalares e nem de estrutura própria compatível com a complexidade da intervenção;
- Ausência de equipamentos e ferramentas adequadas para garantir a qualidade técnica exigida;
- Elevado risco de atrasos, aumento de custos e retrabalho caso a execução fosse feita diretamente pela Administração;
- Inviabilidade de garantir padrão técnico, funcionalidade e segurança, especialmente diante da urgência e necessidade de adequação às normas da SESAB.

### **Aluguel de equipamentos e contratação avulsa de mão de obra**

#### **• Motivos da não escolha:**

- A contratação fracionada compromete o planejamento, o acompanhamento e o controle da execução da obra;
- Dificuldade em assegurar a compatibilidade técnica entre profissionais e serviços terceirizados, elevando o risco de falhas e retrabalho;
- Ausência de responsabilidade técnica unificada, prejudicando controle de qualidade, segurança e rastreabilidade das obrigações legais;
- Maior probabilidade de descumprimento de prazos, além de custos adicionais com supervisão constante;
- Riscos de utilização de materiais inadequados, sem padronização e garantia técnica, comprometendo durabilidade e funcionalidade do setor.

### **Contratação de empresa especializada**

#### **• Motivos da escolha:**

- Empresas especializadas possuem estrutura técnica e operacional adequada, com equipes formadas por profissionais experientes (pedreiros, eletricitas, encanadores, técnicos em manutenção predial etc.);
- Capacidade de executar os serviços de forma integrada, planejada e dentro do cronograma, garantindo eficiência e qualidade;

- Garantem padronização dos materiais utilizados, durabilidade da intervenção e conformidade com normas técnicas e sanitárias;
- Melhor relação custo-benefício, considerando a economicidade dos recursos públicos, atendimento aos requisitos legais e entrega de uma solução definitiva;
- Permitem maior controle, rastreabilidade e segurança jurídica, com responsabilidade contratual clara e centralizada.

Diante da análise das alternativas disponíveis, conclui-se que a contratação de empresa especializada é a solução mais vantajosa para a execução da reforma da Lavanderia, da construção do Abrigo de Resíduos Hospitalares e da reforma do Necrotério do Hospital Municipal. Essa alternativa assegura qualidade técnica, segurança, conformidade legal e eficiência na execução da obra, promovendo melhoria concreta das condições operacionais dos setores e garantindo a continuidade dos serviços hospitalares prestados à população de Salinas da Margarida – BA e região.

## **6. Descrição da solução como um todo**

A solução proposta consiste na Construção da Lavanderia e do Abrigo de Resíduos Hospitalares e na reforma do Necrotério do Hospital Municipal, localizado no município de Salinas da Margarida – BA, com o objetivo de adequar os setores às normas técnicas e sanitárias vigentes, garantir maior eficiência operacional e proporcionar um ambiente seguro, funcional e adequado para os profissionais, pacientes e demais usuários da unidade.

O escopo da reforma abrange as seguintes etapas e serviços principais:

### **Serviços preliminares**

- Desmontagem de equipamentos existentes, remoção de revestimentos, pisos e estruturas danificadas;
- Limpeza, isolamento e preparação do ambiente para execução da obra, garantindo segurança durante a intervenção.

### **Adequações estruturais e construtivas**

- Reparos em paredes, pisos, tetos e estruturas comprometidas;
- Implantação ou reforço de divisórias e layouts que permitam segregação adequada de roupas limpas e sujas, otimizando o fluxo de trabalho;
- Revisão ou substituição de portas, janelas e sistemas de ventilação.

### **Instalações hidráulicas e elétricas**

- Modernização da rede hidráulica, garantindo abastecimento adequado de água e drenagem eficiente;
- Adequação da rede elétrica, incluindo pontos de energia para equipamentos e iluminação adequada do setor, seguindo normas técnicas e de segurança;
- Instalação de sistemas de proteção elétrica e aterramento.

### **Acabamentos e revestimentos**

- Aplicação de pisos e revestimentos resistentes à umidade e produtos de limpeza;
- Pintura de paredes, tetos e demais superfícies com materiais apropriados para ambientes hospitalares;

- Instalação de rodapés, sancas ou elementos complementares que facilitem a limpeza e manutenção.

**Instalação e adequação de equipamentos**

- Reposicionamento ou instalação de máquinas de lavar e secar, tanques, prensas e demais equipamentos essenciais à operação da lavanderia;
- Adequação do espaço para circulação e operação segura dos colaboradores;
- Garantia de que todos os equipamentos estejam integrados às instalações elétricas e hidráulicas reformadas.

**Serviços complementares e finais**

- Limpeza final do ambiente e remoção de resíduos da obra;
- Testes de funcionamento dos sistemas hidráulico, elétrico e de equipamentos;
- Entrega do setor pronto para operação, atendendo aos padrões de segurança, funcionalidade e higiene exigidos.

A execução dessa solução integrada visa garantir a funcionalidade completa da lavanderia, a eficiência no processamento de roupas hospitalares, a segurança dos colaboradores e a conformidade com as normas da SESAB, promovendo melhoria significativa na qualidade dos serviços prestados pelo hospital e assegurando a continuidade do atendimento à população de Salinas da Margarida – BA e região.

**7. Estimativa das Quantidades a serem Contratadas**

Item	Descrição	Und	Quant.
1	SERVIÇOS PRELIMINARES GERAIS		1
1.1	PLACA DE OBRA EM CHAPA DE ACO GALVANIZADO, FIXADA EM PEÇAS DE MAÇARANDUBA 5X9 CM	m²	6
1.2	CORTE VEGETACAO RASTEIRA/RASPAGEM CAMADA SUPERFICIAL SOLO	m²	111,7872881
1.3	CORTE RASO E RECORTE DE ÁRVORE COM DIÂMETRO DE TRONCO MAIOR OU IGUAL A 0,40 M E MENOR QUE 0,60 M. AF_03/2024	UN	1
2	CANTEIRO DE OBRAS		1
2.1	Barracão aberto para apoio à produção (carpintaria, central de armação, oficina, etc.) c/ tesouras, telha 4mm, piso em concreto desempolado	m²	10
3	LAVANDERIA		1
3.1	DEMOLIÇÕES E REMOÇÕES		1



3.1.1	DEMOLIÇÃO DE LAJES, EM CONCRETO ARMADO, DE FORMA MECANIZADA COM MARTELETE, SEM REAPROVEITAMENTO. AF_09/2023	m³	5,7827
3.1.2	DEMOLIÇÃO DE ALVENARIA PARA QUALQUER TIPO DE BLOCO, DE FORMA MECANIZADA, SEM REAPROVEITAMENTO. AF_09/2023	m³	15,123
3.1.3	REMOÇÃO DE JANELAS, DE FORMA MANUAL, SEM REAPROVEITAMENTO. AF_09/2023	m²	4,2
3.1.4	REMOÇÃO DE PORTAS, DE FORMA MANUAL, SEM REAPROVEITAMENTO. AF_09/2023	m²	11,76
3.1.5	CARGA, MANOBRA E DESCARGA DE ENTULHO EM CAMINHÃO BASCULANTE 18 M³ - CARGA COM ESCAVADEIRA HIDRÁULICA (CAÇAMBA DE 0,80 M³ / 111 HP) E DESCARGA LIVRE (UNIDADE: M3). AF_07/2020	m³	18,462
3.1.6	BOTA FORA ENTULHO (CARGA E DESCARGA/ MOM.TRANSPORTE 200M.	m³	1,596
<b>3.2</b>	<b>LOCAÇÃO DE OBRA</b>		<b>1</b>
3.2.1	LOCAÇÃO CONVENCIONAL DE OBRA, UTILIZANDO GABARITO DE TÁBUAS CORRIDAS PONTALETADAS A CADA 1,50M - 2 UTILIZAÇÕES. AF_03/2024	M	63,4
3.2.2	TOPOGRAFO COM ENCARGOS COMPLEMENTARES	H	20
<b>3.3</b>	<b>FUNDAÇÃO</b>		<b>1</b>
<b>3.3.1</b>	<b>SAPATAS E ARRANQUES DE PILAR</b>		<b>1</b>
3.3.1.1	ESCAVAÇÃO MANUAL PARA BLOCO DE COROAMENTO OU SAPATA (INCLUINDO ESCAVAÇÃO PARA COLOCAÇÃO DE FÔRMAS). AF_01/2024	m³	66,96
3.3.1.2	REATERRO MANUAL DE VALAS, COM PLACA VIBRATÓRIA. AF_08/2023	m³	56,94
3.3.1.3	FABRICAÇÃO, MONTAGEM E DESMONTAGEM DE FÔRMA PARA BLOCO DE COROAMENTO, EM CHAPA DE MADEIRA COMPENSADA RESINADA, E=17 MM, 4 UTILIZAÇÕES. AF_01/2024	m²	16,86
3.3.1.4	Impermeabilização de alicerce e viga baldrame com 2 demãos de tinta asfálticatipo Neutrol da Vedacit ou similar, exceto argamassa impermeabilização	m²	85,38
3.3.1.5	APLICAÇÃO DE LONA PLÁSTICA PARA EXECUÇÃO DE PAVIMENTOS DE CONCRETO. AF_04/2022	m²	0,96

3.3.1.6	CONCRETAGEM DE SAPATA, FCK 30 MPA, COM USO DE BOMBA - LANÇAMENTO, ADENSAMENTO E ACABAMENTO. AF_01/2024	m³	9,066
3.3.1.7	ARMAÇÃO DE PILAR OU VIGA DE ESTRUTURA CONVENCIONAL DE CONCRETO ARMADO UTILIZANDO AÇO CA-60 DE 5,0 MM - MONTAGEM. AF_06/2022	KG	27,17
3.3.1.8	ARMAÇÃO DE SAPATA ISOLADA, VIGA BALDRAME E SAPATA CORRIDA UTILIZANDO AÇO CA-50 DE 8 MM - MONTAGEM. AF_01/2024	KG	210,93
<b>3.3.2</b>	<b>VIGAS BALDRAME</b>		<b>1</b>
3.3.2.1	ESCAVAÇÃO MANUAL PARA VIGA BALDRAME OU SAPATA CORRIDA (INCLUINDO ESCAVAÇÃO PARA COLOCAÇÃO DE FÔRMAS). AF_01/2024	m³	24,59835
3.3.2.2	REATERRO MANUAL DE VALAS, COM PLACA VIBRATÓRIA. AF_08/2023	m³	18,221
3.3.2.3	FABRICAÇÃO, MONTAGEM E DESMONTAGEM DE FÔRMA PARA VIGA BALDRAME, EM CHAPA DE MADEIRA COMPENSADA RESINADA, E=17 MM, 4 UTILIZAÇÕES. AF_01/2024	m²	19,5225
3.3.2.4	Impermeabilização de alicerce e viga baldrame com 2 demãos de tinta asfálticatipo Neutrol da Vedacit ou similar, exceto argamassa impermeabilização	m²	96,311
3.3.2.5	APLICAÇÃO DE LONA PLÁSTICA PARA EXECUÇÃO DE PAVIMENTOS DE CONCRETO. AF_04/2022	m²	0,91
3.3.2.6	CONCRETAGEM DE BLOCO DE COROAMENTO OU VIGA BALDRAME, FCK 30 MPA, COM USO DE BOMBA - LANÇAMENTO, ADENSAMENTO E ACABAMENTO. AF_01/2024	m³	5,47
3.3.2.7	ARMAÇÃO DE SAPATA ISOLADA, VIGA BALDRAME E SAPATA CORRIDA UTILIZANDO AÇO CA-60 DE 5 MM - MONTAGEM. AF_01/2024	KG	98,25
3.3.2.8	ARMAÇÃO DE SAPATA ISOLADA, VIGA BALDRAME E SAPATA CORRIDA UTILIZANDO AÇO CA-50 DE 8 MM - MONTAGEM. AF_01/2024	KG	205,95
<b>3.4</b>	<b>ESTRUTURA</b>		<b>1</b>
<b>3.4.1</b>	<b>PILARES (0,30X0,14)</b>		<b>1</b>
3.4.1.1	MONTAGEM E DESMONTAGEM DE FÔRMA DE PILARES RETANGULARES E ESTRUTURAS SIMILARES, PÉ-DIREITO SIMPLES, EM CHAPA DE MADEIRA COMPENSADA RESINADA, 4 UTILIZAÇÕES. AF_09/2020	m²	20,97
3.4.1.2		m³	5,88

	CONCRETAGEM DE PILARES, FCK = 25 MPA, COM USO DE BOMBA - LANÇAMENTO, ADENSAMENTO E ACABAMENTO. AF_02/2022_PS		
3.4.1.3	ARMAÇÃO DE PILAR OU VIGA DE ESTRUTURA CONVENCIONAL DE CONCRETO ARMADO UTILIZANDO AÇO CA-60 DE 5,0 MM - MONTAGEM. AF_06/2022	KG	105,64
3.4.1.4	ARMAÇÃO DE SAPATA ISOLADA, VIGA BALDRAME E SAPATA CORRIDA UTILIZANDO AÇO CA-50 DE 8 MM - MONTAGEM. AF_01/2024	KG	102,98
3.4.1.5	ARMAÇÃO DE PILAR OU VIGA DE ESTRUTURA CONVENCIONAL DE CONCRETO ARMADO UTILIZANDO AÇO CA-50 DE 10,0 MM - MONTAGEM. AF_06/2022	KG	160,85
<b>3.4.2</b>	<b>VIGAS SUPERIORES (0,26X0,14)</b>		<b>1</b>
3.4.2.1	MONTAGEM E DESMONTAGEM DE FÔRMA DE VIGA, ESCORAMENTO COM GARFO DE MADEIRA, PÉ-DIREITO SIMPLES, EM CHAPA DE MADEIRA PLASTIFICADA, 12 UTILIZAÇÕES. AF_09/2020	m²	16,27
3.4.2.2	CONCRETAGEM DE VIGAS E LAJES, FCK=25 MPA, PARA LAJES MACIÇAS OU NERVURADAS COM USO DE BOMBA - LANÇAMENTO, ADENSAMENTO E ACABAMENTO. AF_02/2022_PS	m³	4,61
3.4.2.3	ARMAÇÃO DE PILAR OU VIGA DE ESTRUTURA CONVENCIONAL DE CONCRETO ARMADO UTILIZANDO AÇO CA-60 DE 5,0 MM - MONTAGEM. AF_06/2022	KG	82,88
3.4.2.4	ARMAÇÃO DE PILAR OU VIGA DE ESTRUTURA CONVENCIONAL DE CONCRETO ARMADO UTILIZANDO AÇO CA-50 DE 8,0 MM - MONTAGEM. AF_06/2022	KG	189
3.4.2.5	CINTA DE AMARRAÇÃO DE ALVENARIA MOLDADA IN LOCO COM UTILIZAÇÃO DE BLOCOS CANALETA, ESPESSURA DE *10* CM. AF_03/2024	M	15,05
3.4.2.6	ARMAÇÃO DE PILAR OU VIGA DE ESTRUTURA CONVENCIONAL DE CONCRETO ARMADO UTILIZANDO AÇO CA-50 DE 10,0 MM - MONTAGEM. AF_06/2022	KG	9,41
<b>3.4.3</b>	<b>LAJES + TETO</b>		<b>1</b>
3.4.3.1	Laje pré-fabricada treliçada para piso ou cobertura, inteiros 38cm, h=16cm, el. enchimento em EPS h=12cm, inclusive escoramento em madeira e capeamento 4cm.	m²	133,2
3.4.3.2	CHAPISCO APLICADO NO TETO OU EM ALVENARIA E ESTRUTURA, COM ROLO PARA TEXTURA ACRÍLICA. ARGAMASSA TRAÇO 1:4 E EMULSÃO POLIMÉRICA (ADESIVO) COM PREPARO EM BETONEIRA 400L. AF_10/2022	m²	133,2
3.4.3.3	MASSA ÚNICA, EM ARGAMASSA TRAÇO 1:2:8, PREPARO MECÂNICO, APLICADA MANUALMENTE EM TETO, E = 10MM, COM TALISCAS. AF_03/2024	m²	133,2

3.4.3.4	PINTURA LÁTEX ACRÍLICA STANDARD, APLICAÇÃO MANUAL EM TETO, DUAS DEMÃOS. AF_04/2023	m²	133,2
<b>3.5</b>	<b>PISO</b>		<b>1</b>
3.5.1	APLICAÇÃO DE LONA PLÁSTICA PARA EXECUÇÃO DE PAVIMENTOS DE CONCRETO. AF_04/2022	m²	195,74
3.5.2	LASTRO DE CONCRETO MAGRO, APLICADO EM PISOS, LAJES SOBRE SOLO OU RADIERS, ESPESSURA DE 5 CM. AF_01/2024	m²	195,74
3.5.3	EXECUÇÃO DE PASSEIO (CALÇADA) OU PISO DE CONCRETO COM CONCRETO MOLDADO IN LOCO, FEITO EM OBRA, ACABAMENTO CONVENCIONAL, ESPESSURA 8 CM, ARMADO. AF_08/2022	m²	195,74
3.5.4	PINTURA DE PISO COM TINTA ACRÍLICA, APLICAÇÃO MANUAL, 2 DEMÃOS, INCLUSO FUNDO PREPARADOR. AF_05/2021	m²	73,82
<b>3.5.5</b>	<b>INTERNO</b>		<b>1</b>
3.5.5.1	Revestimento cerâmico para piso e parede, cerâmica 60 x 60 cm acabamento acetinado, bold, pointer, linha linha cimento cinza ou similar, aplicado com argamassa industrializada ac-ii, rejuntado, exclusive regularização de base ou emboço	m²	119,03
<b>3.5.6</b>	<b>GRELHA</b>		<b>1</b>
3.5.6.1	EXECUÇÃO DE VALETA DE CONCRETO MOLDADO IN LOCO, ESPESSURA DE 0,10 M, GEOMETRIA RETANGULAR, COM DIMENSÕES INTERNAS: B=0,40 M; h=0,30M; H=0,60M; COM TAMPA DE CONCRETO ARMADO.	M	8,05
3.5.6.2	Grelha de ferro fundido, para canaleta, com 0,40m de largura. Fornecimento e colocacao.	m	8,05
<b>3.6</b>	<b>COBERTURA</b>		<b>1</b>
<b>3.6.1</b>	<b>TELHAMENTO</b>		<b>1</b>
3.6.1.1	Telhamento com telha de fibrocimento estrutural, dim: 3,00x1,06m, esp=8 mm, Etermax, Maxiplus ou similar	m²	138,37
3.6.1.2	TRAMA DE MADEIRA COMPOSTA POR TERÇAS PARA TELHADOS DE ATÉ 2 ÁGUAS PARA TELHA ONDULADA DE FIBROCIMENTO, METÁLICA, PLÁSTICA OU TERMOACÚSTICA, INCLUSO TRANSPORTE VERTICAL. AF_07/2019	m²	138,37

3.6.1.3	PINTURA IMUNIZANTE PARA MADEIRA, 2 DEMÃOS. AF_01/2021	m²	34,5925
3.6.1.4	Rufo em placa de concreto l = 0,34 m	m	42,92
3.6.1.5	Peitoril de concreto armado com pingadeira largura 13 cm	m	57,55
<b>3.6.2</b>	<b>DRENAGEM</b>		<b>1</b>
3.6.2.1	CALHA EM CHAPA DE AÇO GALVANIZADO NÚMERO 24, DESENVOLVIMENTO DE 50 CM, INCLUSO TRANSPORTE VERTICAL. AF_07/2019	M	20,4
3.6.2.2	TUBO PVC, SÉRIE R, ÁGUA PLUVIAL, DN 100 MM, FORNECIDO E INSTALADO EM CONDUTORES VERTICAIS DE ÁGUAS PLUVIAIS. AF_06/2022	M	10,9
3.6.2.3	FIXAÇÃO DE TUBOS VERTICAIS DE PVC ÁGUA, PVC ESGOTO, PVC ÁGUA PLUVIAL, CPVC, PPR, COBRE OU AÇO, DIÂMETROS MAIORES QUE 75 MM E MENORES OU IGUAIS A 100 MM, COM ABRAÇADEIRA METÁLICA RÍGIDA TIPO U PERFIL 4", FIXADA EM PERFILADO EM PAREDE. AF_09/2023_PS	M	5,45
3.6.2.4	TUBO PVC, SÉRIE R, ÁGUA PLUVIAL, DN 100 MM, FORNECIDO E INSTALADO EM RAMAL DE ENCAMINHAMENTO. AF_06/2022	M	7,1
3.6.2.5	FIXAÇÃO DE TUBOS HORIZONTAIS DE PVC ÁGUA, PVC ESGOTO, PVC ÁGUA PLUVIAL, CPVC, PPR, COBRE OU AÇO, DIÂMETROS MAIORES QUE 75 MM E MENORES OU IGUAIS A 100 MM, COM ABRAÇADEIRA METÁLICA RÍGIDA TIPO U PERFIL 4", FIXADA EM PERFILADO EM LAJE. AF_09/2023_PS	M	7,1
3.6.2.6	LUVA DE CORRER, PVC, SERIE R, ÁGUA PLUVIAL, DN 100 MM, JUNTA ELÁSTICA, FORNECIDO E INSTALADO EM CONDUTORES VERTICAIS DE ÁGUAS PLUVIAIS. AF_06/2022	UN	3
3.6.2.7	JOELHO 45 GRAUS, PVC, SERIE R, ÁGUA PLUVIAL, DN 100 MM, JUNTA ELÁSTICA, FORNECIDO E INSTALADO EM CONDUTORES VERTICAIS DE ÁGUAS PLUVIAIS. AF_06/2022	UN	4
3.6.2.8	JOELHO 90 GRAUS, PVC, SERIE R, ÁGUA PLUVIAL, DN 100 MM, JUNTA ELÁSTICA, FORNECIDO E INSTALADO EM CONDUTORES VERTICAIS DE ÁGUAS PLUVIAIS. AF_06/2022	UN	2
3.6.2.9	CAIXA ENTERRADA HIDRÁULICA RETANGULAR, EM ALVENARIA COM BLOCOS DE CONCRETO, DIMENSÕES INTERNAS: 0,4X0,4X0,4 M PARA REDE DE DRENAGEM. AF_12/2020	UN	2
<b>3.7</b>	<b>FECHAMENTOS E VEDAÇÕES</b>		<b>1</b>
<b>3.7.1</b>	<b>ALVENARIA</b>		<b>1</b>

3.7.1.1	ALVENARIA DE VEDAÇÃO DE BLOCOS CERÂMICOS FURADOS NA VERTICAL DE 9X19X39 CM (ESPESSURA 9 CM) E ARGAMASSA DE ASSENTAMENTO COM PREPARO EM BETONEIRA. AF_12/2021	m²	391,69
3.7.1.2	CHAPISCO APLICADO EM ALVENARIA (COM PRESENÇA DE VÃOS) E ESTRUTURAS DE CONCRETO DE FACHADA, COM COLHER DE PEDREIRO. ARGAMASSA TRAÇO 1:3 COM PREPARO EM BETONEIRA 400L. AF_10/2022	m²	783,38
3.7.1.3	MASSA ÚNICA, EM ARGAMASSA TRAÇO 1:2:8, PREPARO MECÂNICO, APLICADA MANUALMENTE EM PAREDES INTERNAS DE AMBIENTES COM ÁREA ENTRE 5M² E 10M², E = 17,5MM, COM TALISCAS. AF_03/2024	m²	783,38
<b>3.7.2</b>	<b>REVESTIMENTO CERÂMICO</b>		<b>1</b>
3.7.2.1	Revestimento cerâmico para parede, 10 x 10 cm, Tecnogres, linha Brilhante, ref. BR10060 ou similar, aplicado com argamassa industrializada ac-iii, rejuntado, exclusive regularização de base ou emboço - Rev 04	m²	119,94
3.7.2.2	Revestimento cerâmico para parede, 10 x 10 cm, Tecnogres, linha Brilhante, ref. BR10060 ou similar, aplicado com argamassa industrializada ac-iii, rejuntado, exclusive regularização de base ou emboço - Rev 04	m²	142,29
3.7.2.3	Revestimento cerâmico para piso ou parede, 34 x 46 cm, Elizabeth, linha Linho, cor Bianco Brilhante, aplicado com argamassa industrializada ac-ii, rejuntado, exclusive regularização de base ou emboço	m²	230,99
<b>3.7.3</b>	<b>PINTURA</b>		<b>1</b>
3.7.3.1	Pintura de acabamento com aplicação de 02 demãos de tinta PVA latex para interiores - cores convencionais - Rev 03	m²	134,26
3.7.3.2	Pintura para exteriores, sobre paredes, com lixamento, aplicação de 01 demão de líquido selador acrílico, 01 demão de textura acrílica branca e 02 demãos de tinta pva latex convencional para exteriores	m²	25,73
3.7.3.3	Pintura de acabamento com aplicação de 01 demão de tinta PVA latex para exteriores - cores convencionais	m²	65,68
<b>3.8</b>	<b>ESQUADRIAS</b>		<b>1</b>
<b>3.8.1</b>	<b>PORTAS</b>		<b>1</b>
<b>3.8.1.1</b>	<b>PORTAS DE GIRO (ABRIR)</b>		<b>1</b>

3.8.1.1.1	Porta em chapa lisa de alumínio, cor N/P/B, comum, de abrir ou correr	m²	21,63
3.8.1.1.2	FECHADURA DE EMBUTIR COM CILINDRO, EXTERNA, COMPLETA, ACABAMENTO PADRÃO MÉDIO, INCLUSO EXECUÇÃO DE FURO - FORNECIMENTO E INSTALAÇÃO. AF_12/2019	UN	2
3.8.1.1.3	FECHADURA DE EMBUTIR PARA PORTAS INTERNAS, COMPLETA, ACABAMENTO PADRÃO MÉDIO, COM EXECUÇÃO DE FURO - FORNECIMENTO E INSTALAÇÃO. AF_12/2019	UN	4
3.8.1.1.4	FECHADURA DE EMBUTIR PARA PORTA DE BANHEIRO, COMPLETA, ACABAMENTO PADRÃO POPULAR, INCLUSO EXECUÇÃO DE FURO - FORNECIMENTO E INSTALAÇÃO. AF_12/2019	UN	4
3.8.1.1.5	FECHADURA E FERRAGENS LA FONTE PARA PORTAS DUPLAS	UN	2
<b>3.8.1.2</b>	<b>ESTRUTURA</b>		<b>1</b>
3.8.1.2.1	VERGA MOLDADA IN LOCO EM CONCRETO, ESPESSURA DE *10* CM. AF_03/2024	M	18,9
3.8.1.2.2	Soleira em granito cinza andorinha, l = 15 cm, e = 2 cm	m	14,14
<b>3.8.2</b>	<b>JANELAS</b>		<b>1</b>
3.8.2.1	JANELA DE ALUMÍNIO TIPO MAXIM-AR, BATENTE/ REQUADRO 3 A 14 CM, VIDRO INCLUSO, FIXAÇÃO COM PARAFUSO, SEM GUARNIÇÃO/ ALIZAR, DIMENSÕES 60X80 (A X L) CM, SEM ACABAMENTO, VEDAÇÃO COM SILICONE, EXCLUSIVE CONTRAMARCO - FORNECIMENTO E INSTALAÇÃO. AF_11/2024	m²	9,42
3.8.2.2	JANELA DE ALUMÍNIO DE CORRER COM 2 FOLHAS PARA VIDROS (VIDROS INCLUSOS), BATENTE/ REQUADRO 6 A 14 CM, ACABAMENTO COM ACETATO OU BRILHANTE, FIXAÇÃO COM PARAFUSO, SEM GUARNIÇÃO/ ALIZAR, DIMENSÕES 100X120 CM, VEDAÇÃO COM SILICONE, EXCLUSIVE CONTRAMARCO - FORNECIMENTO E INSTALAÇÃO. AF_11/2024	m²	1,77
3.8.2.3	Cobogó de cimento, com único furo, dim: 20 x 20cm	m²	5,4
3.8.2.4	Janela em alumínio, cor N/P/B, moldura-vidro, tipo guilhotina, exclusive vidro	m²	2,08
3.8.2.5	JANELA EM ALUMÍNIO FIXA COMPLETA, LINHA 25/SUPREMA, ACABAMENTO ANODIZADO NATURAL, INCLUSIVE PERFIS E VIDRO LISO 4MM E INSTALAÇÃO	m²	2,08
<b>3.8.2.6</b>	<b>ESTRUTURA</b>		<b>1</b>
3.8.2.6.1	VERGA MOLDADA IN LOCO EM CONCRETO, ESPESSURA DE *10* CM. AF_03/2024	M	30,6



3.8.2.6.2	CONTRAVERGA PRÉ-MOLDADA, ESPESSURA DE *20* CM. AF_03/2024	M	39,2
3.8.2.6.3	Peitoril granito cinza polido, c/ largura = 17 cm, esp = 2 cm	m	5,5
<b>3.9</b>	<b>BANCADAS, DIVISÓRIAS, LOUÇAS E METAIS</b>		<b>1</b>
<b>3.9.1</b>	<b>SERVIÇO</b>		<b>1</b>
3.9.1.1	Tanque em aço inox 430 com 0,6 mm de espessura, modelo TS740 de parede, capacidade de 47 litros, profundidade de 26 cm, acabamento alto brilho, e saboneteira. Medidas: 71 x 43,5cm, da marca Franke ou similar,	un	3
3.9.1.2	TORNEIRA CROMADA 1/2" OU 3/4" PARA TANQUE, PADRÃO MÉDIO - FORNECIMENTO E INSTALAÇÃO. AF_01/2020	UN	6
3.9.1.3	Torneira cromada para tanque/jardim, 1/2", ref.1153, linha Misty, Fabrimar ou similar	un	2
<b>3.9.2</b>	<b>SANITÁRIOS PCD COM CHUVEIRO</b>		<b>4</b>
<b>3.9.2.1</b>	<b>LAVATÓRIO</b>		<b>1</b>
3.9.2.1.1	LAVATORIO DE CANTO OVAL 34x42x34cm CELITE	UN	1
3.9.2.1.2	TORNEIRA BANHEIRO PCD NORMA NBR9050 BICA BAIXA COM ALAVANCA	UN	1
3.9.2.1.3	BARRA DE APOIO RETA, EM ACO INOX POLIDO, COMPRIMENTO 80 CM, FIXADA NA PAREDE - FORNECIMENTO E INSTALAÇÃO. AF_01/2020	UN	2
3.9.2.1.4	Dispenser para sabonete líquido	un	1
3.9.2.1.5	Dispenser para toalha interfolhada	un	1
<b>3.9.2.2</b>	<b>LOUÇA SANITÁRIA</b>		<b>1</b>
3.9.2.2.1	BACIA SANITARIA EM LOUÇA, COM CAIXA ACOPLADA, ACIONAMENTO SUPERIOR, INCLUSIVE ASSENTO E ACESSORIOS DE FIXAÇÃO, PARA PCD	UN	1
3.9.2.2.2	BARRA DE APOIO RETA, EM ACO INOX POLIDO, COMPRIMENTO 80 CM, FIXADA NA PAREDE - FORNECIMENTO E INSTALAÇÃO. AF_01/2020	UN	3
3.9.2.2.3	Dispenser, em plástico, para papel higiênico em rolo	un	1

<b>3.9.2.3</b>	<b>CHUVEIRO</b>		<b>1</b>
3.9.2.3.1	Chuveiro elétrico de plástico (lorenzetti ou similar)	un	1
3.9.2.3.2	LUVA REDUCAO PVC SOLDAVEL DIAM. 32x25mm	UN	1
3.9.2.3.3	ADAPTADOR PVC CURTO SOLDAVEL BOLSA/ROSCA 25mmx3/4""P/REGISTRO	UN	1
3.9.2.3.4	REGISTRO PRESSAO COM ACABAMENTO CROMADO 3/4"" ASPEN DECA	UN	1
3.9.2.3.5	Caixa sifonada quadrada, com uma entrada e uma saida, d = 100x100x50mm, ref. nº61, acabamento branco, marca Akros ou similar	un	1
3.9.2.3.6	Filete de granito cinza andorinha l=4cm, e=2cm, com acabamento aboleado	m	2
3.9.2.3.7	BANCO ARTICULADO EM AÇO INOX COM CANTOS ARREDONDADOS, PROFUNDIDADE DE 45CM, COMPRIMENTO DE 0,70 M, PARA ACESSIBILIDADE (PMR/PCR), INSTALADO EM PAREDE, INCLUSIVE ACESSÓRIOS PARA FIXAÇÃO	un	1
3.9.2.3.8	BARRA DE APOIO RETA, EM ACO INOX POLIDO, COMPRIMENTO 80 CM, FIXADA NA PAREDE - FORNECIMENTO E INSTALAÇÃO. AF_01/2020	UN	3
3.9.2.3.9	SABONETEIRA DE PAREDE EM METAL CROMADO, INCLUSO FIXAÇÃO. AF_01/2020	UN	1
<b>3.9.3</b>	<b>DIVISÓRIAS</b>		<b>1</b>
3.9.3.1	DIVISÓRIA FIXA EM VIDRO TEMPERADO 10 MM, SEM ABERTURA. AF_01/2021_PS	m²	2,38
<b>3.10</b>	<b>INSTALAÇÕES HIDROSANITÁRIAS</b>		<b>1</b>
<b>3.10.1</b>	<b>AGUA FRIA</b>		<b>1</b>
<b>3.10.1.1</b>	<b>RESERVATÓRIOS</b>		<b>1</b>
3.10.1.1.1	CAIXA D'AGUA DE POLIETILENO 1.000 LITROS COM TAMPA	UN	2
<b>3.10.1.2</b>	<b>ADAPTADORES</b>		<b>1</b>
3.10.1.2.1	ADAPTADOR COM FLANGE E ANEL DE VEDAÇÃO, PVC, SOLDÁVEL, DN 25 MM X 3 /4", INSTALADO EM RESERVAÇÃO PREDIAL DE ÁGUA - FORNECIMENTO E INSTALAÇÃO. AF_04/2024	UN	2
3.10.1.2.2		UN	12

	ADAPTADOR COM FLANGE E ANEL DE VEDAÇÃO, PVC, SOLDÁVEL, DN 32 MM X 1", INSTALADO EM RESERVAÇÃO PREDIAL DE ÁGUA - FORNECIMENTO E INSTALAÇÃO. AF_04/2024		
3.10.1.2.3	ADAPTADOR COM FLANGE E ANEL DE VEDAÇÃO, PVC, SOLDÁVEL, DN 40 MM X 1 1/4", INSTALADO EM RESERVAÇÃO PREDIAL DE ÁGUA - FORNECIMENTO E INSTALAÇÃO. AF_04/2024	UN	8
3.10.1.2.4	VÁLVULA DE RETENÇÃO HORIZONTAL, DE BRONZE, ROSCÁVEL, 1 1/4" - FORNECIMENTO E INSTALAÇÃO. AF_08/2021	UN	4
<b>3.10.1.3</b>	<b>REGISTROS</b>		<b>1</b>
3.10.1.3.1	REGISTRO DE ESFERA, PVC, SOLDÁVEL, COM VOLANTE, DN 25 MM - FORNECIMENTO E INSTALAÇÃO. AF_08/2021	UN	1
3.10.1.3.2	REGISTRO DE ESFERA, PVC, SOLDÁVEL, COM VOLANTE, DN 32 MM - FORNECIMENTO E INSTALAÇÃO. AF_08/2021	UN	5
3.10.1.3.3	REGISTRO DE ESFERA, PVC, SOLDÁVEL, COM VOLANTE, DN 50 MM - FORNECIMENTO E INSTALAÇÃO. AF_08/2021	UN	2
3.10.1.3.4	REGISTRO DE GAVETA BRUTO, LATÃO, ROSCÁVEL, 1", COM ACABAMENTO E CANOPLA CROMADOS - FORNECIMENTO E INSTALAÇÃO. AF_08/2021	UN	3
<b>3.10.1.4</b>	<b>TUBOS SOLDÁVEIS DE PVC</b>		<b>1</b>
3.10.1.4.1	TUBO, PVC, SOLDÁVEL, DE 25MM, INSTALADO EM RAMAL DE DISTRIBUIÇÃO DE ÁGUA - FORNECIMENTO E INSTALAÇÃO. AF_06/2022	M	74,44
3.10.1.4.2	TUBO, PVC, SOLDÁVEL, DE 32MM, INSTALADO EM RAMAL DE DISTRIBUIÇÃO DE ÁGUA - FORNECIMENTO E INSTALAÇÃO. AF_06/2022	M	37,29
3.10.1.4.3	TUBO, PVC, SOLDÁVEL, DE 40MM, INSTALADO EM RAMAL DE DISTRIBUIÇÃO DE ÁGUA - FORNECIMENTO E INSTALAÇÃO. AF_06/2022	M	0,9
3.10.1.4.4	RASGO EM ALVENARIA PARA TUBULAÇÃO ATÉ 50 mm (2")	M	33,45
3.10.1.4.5	CHUMBAMENTO LINEAR RASGO ALVEN.P/ INSTAL. TUBULACAO ATE 40MM	M	33,45
3.10.1.4.6	CAP/TAMPAO PVC SOLDAVEL 25mm	UN	10
<b>3.10.1.5</b>	<b>CONEXÕES</b>		<b>1</b>

3.10.1.5.1	TERMINAL DE VENTILAÇÃO PVC 50MM	UN	3
3.10.1.5.2	TE, PVC, SOLDÁVEL, DN 25MM, INSTALADO EM RAMAL OU SUB-RAMAL DE ÁGUA - FORNECIMENTO E INSTALAÇÃO. AF_06/2022	UN	18
3.10.1.5.3	TE, PVC, SOLDÁVEL, DN 32MM, INSTALADO EM RAMAL OU SUB-RAMAL DE ÁGUA - FORNECIMENTO E INSTALAÇÃO. AF_06/2022	UN	7
3.10.1.5.4	JOELHO 90 GRAUS COM BUCHA DE LATÃO, PVC, SOLDÁVEL, DN 25MM, X 1/2 INSTALADO EM RAMAL OU SUB-RAMAL DE ÁGUA - FORNECIMENTO E INSTALAÇÃO. AF_06/2022	UN	19
3.10.1.5.5	JOELHO 90 GRAUS, PVC, SOLDÁVEL, DN 25MM, INSTALADO EM RAMAL OU SUB-RAMAL DE ÁGUA - FORNECIMENTO E INSTALAÇÃO. AF_06/2022	UN	33
3.10.1.5.6	JOELHO 90 GRAUS, PVC, SOLDÁVEL, DN 32MM, INSTALADO EM RAMAL OU SUB-RAMAL DE ÁGUA - FORNECIMENTO E INSTALAÇÃO. AF_06/2022	UN	16
3.10.1.5.7	BUCHA DE REDUÇÃO, CURTA, PVC, SOLDÁVEL, DN 32 X 25 MM, INSTALADO EM PRUMADA DE ÁGUA - FORNECIMENTO E INSTALAÇÃO. AF_06/2022	UN	3
<b>3.10.2</b>	<b>ESGOTO</b>		<b>1</b>
<b>3.10.2.1</b>	<b>TUBOS SOLDÁVEIS DE PVC</b>		<b>1</b>
3.10.2.1.1	TUBO PVC, SERIE NORMAL, ESGOTO PREDIAL, DN 50 MM, FORNECIDO E INSTALADO EM PRUMADA DE ESGOTO SANITÁRIO OU VENTILAÇÃO. AF_08/2022	M	21,31
3.10.2.1.2	TUBO PVC, SERIE NORMAL, ESGOTO PREDIAL, DN 40 MM, FORNECIDO E INSTALADO EM RAMAL DE DESCARGA OU RAMAL DE ESGOTO SANITÁRIO. AF_08/2022	M	17,01
3.10.2.1.3	TUBO PVC, SERIE NORMAL, ESGOTO PREDIAL, DN 50 MM, FORNECIDO E INSTALADO EM RAMAL DE DESCARGA OU RAMAL DE ESGOTO SANITÁRIO. AF_08/2022	M	10,02
3.10.2.1.4	TUBO PVC, SÉRIE R, ÁGUA PLUVIAL, DN 100 MM, FORNECIDO E INSTALADO EM CONDUTORES VERTICAIS DE ÁGUAS PLUVIAIS. AF_06/2022	M	48,62
<b>3.10.2.2</b>	<b>CONEXÕES</b>		<b>1</b>
3.10.2.2.1	TUBO DE VENTILACAO PVC 50mm	M	4
3.10.2.2.2		UN	2

	TE, PVC, SERIE NORMAL, ESGOTO PREDIAL, DN 40 X 40 MM, JUNTA SOLDÁVEL, FORNECIDO E INSTALADO EM RAMAL DE DESCARGA OU RAMAL DE ESGOTO SANITÁRIO. AF_08/2022		
3.10.2.2.3	TE, PVC, SÉRIE NORMAL, ESGOTO PREDIAL, DN 100 X 50 MM, JUNTA ELÁSTICA, FORNECIDO E INSTALADO EM RAMAL DE DESCARGA OU RAMAL DE ESGOTO SANITÁRIO. AF_08/2022	UN	9
3.10.2.2.4	TE, PVC, SERIE NORMAL, ESGOTO PREDIAL, DN 100 X 100 MM, JUNTA ELÁSTICA, FORNECIDO E INSTALADO EM PRUMADA DE ESGOTO SANITÁRIO OU VENTILAÇÃO. AF_08/2022	UN	3
3.10.2.2.5	LUVA DE CORRER, PVC, SERIE NORMAL, ESGOTO PREDIAL, DN 50 MM, JUNTA ELÁSTICA, FORNECIDO E INSTALADO EM RAMAL DE DESCARGA OU RAMAL DE ESGOTO SANITÁRIO. AF_08/2022	UN	9
3.10.2.2.6	LUVA DE CORRER, PVC, SERIE NORMAL, ESGOTO PREDIAL, DN 100 MM, JUNTA ELÁSTICA, FORNECIDO E INSTALADO EM RAMAL DE DESCARGA OU RAMAL DE ESGOTO SANITÁRIO. AF_08/2022	UN	29
3.10.2.2.7	JOELHO 90 GRAUS, PVC, SERIE NORMAL, ESGOTO PREDIAL, DN 40 MM, JUNTA SOLDÁVEL, FORNECIDO E INSTALADO EM RAMAL DE DESCARGA OU RAMAL DE ESGOTO SANITÁRIO. AF_08/2022	UN	26
3.10.2.2.8	JOELHO 90 GRAUS, PVC, SERIE NORMAL, ESGOTO PREDIAL, DN 50 MM, JUNTA ELÁSTICA, FORNECIDO E INSTALADO EM RAMAL DE DESCARGA OU RAMAL DE ESGOTO SANITÁRIO. AF_08/2022	UN	9
3.10.2.2.9	JOELHO 90 GRAUS, PVC, SERIE NORMAL, ESGOTO PREDIAL, DN 100 MM, JUNTA ELÁSTICA, FORNECIDO E INSTALADO EM SUBCOLETOR AÉREO DE ESGOTO SANITÁRIO. AF_08/2022	UN	17
<b>3.10.2.3</b>	<b>CAIXAS E RALOS</b>		<b>1</b>
3.10.2.3.1	RALO SIFONADO REDONDO, PVC, DN 100 X 40 MM, JUNTA SOLDÁVEL, FORNECIDO E INSTALADO EM RAMAL DE DESCARGA OU EM RAMAL DE ESGOTO SANITÁRIO. AF_08/2022	UN	4
3.10.2.3.2	CAIXA SIFONADA, PVC, DN 100 X 100 X 50 MM, JUNTA ELÁSTICA, FORNECIDA E INSTALADA EM RAMAL DE DESCARGA OU EM RAMAL DE ESGOTO SANITÁRIO. AF_08/2022	UN	5
3.10.2.3.3	CAIXA ENTERRADA HIDRÁULICA RETANGULAR EM ALVENARIA COM TIJOLOS CERÂMICOS MACIÇOS, DIMENSÕES INTERNAS: 0,6X0,6X0,6 M PARA REDE DE ESGOTO. AF_12/2020	UN	2

<b>3.10.2.4</b>	<b>FOSSA SÉPTICA E SUMIDOUROS</b>		<b>1</b>
3.10.2.4.1	Sumidouro paredes com blocos cerâmicos 6 furos e dimensões internas de 5,00 x 2,50 x 2,00 m	un	1
3.10.2.4.2	Fossa séptica em concreto armado dimensões internas 2,00 x 4,00 x 1,50 m	un	1
<b>3.11</b>	<b>INSTALAÇÕES ELÉTRICAS</b>		<b>1</b>
<b>3.11.1</b>	<b>QUADROS E PADRÃO DE ENTRADA E CAIXAS</b>		<b>1</b>
3.11.1.1	QUADRO DE DISTRIBUIÇÃO DE ENERGIA EM CHAPA DE AÇO GALVANIZADO, DE EMBUTIR, COM BARRAMENTO TRIFÁSICO, PARA 40 DISJUNTORES DIN 100A - FORNECIMENTO E INSTALAÇÃO. AF_10/2020	UN	1
3.11.1.2	CAIXA RETANGULAR 4" X 2" MÉDIA (1,30 M DO PISO), PVC, INSTALADA EM PAREDE - FORNECIMENTO E INSTALAÇÃO. AF_03/2023	UN	33
3.11.1.3	CAIXA RETANGULAR 4" X 4" ALTA (2,00 M DO PISO), PVC, INSTALADA EM PAREDE - FORNECIMENTO E INSTALAÇÃO. AF_03/2023	UN	9
3.11.1.4	CAIXA OCTOGONAL 4" X 4", PVC, INSTALADA EM LAJE - FORNECIMENTO E INSTALAÇÃO. AF_03/2023	UN	25
<b>3.11.2</b>	<b>DISPOSITIVO DE PROTEÇÃO</b>		<b>1</b>
3.11.2.1	HASTE DE ATERRAMENTO, DIÂMETRO 5/8", COM 3 METROS - FORNECIMENTO E INSTALAÇÃO. AF_08/2023	UN	1
3.11.2.2	Dispositivo de proteção contra surto de tensão DPS 60kA - 275v	un	1
3.11.2.3	Dispositivo DR tetrapolar 100 A, tipo AC, 30MA	un	7
<b>3.11.3</b>	<b>DISJUNTORES</b>		<b>1</b>
3.11.3.1	DISJUNTOR MONOPOLAR TIPO DIN, CORRENTE NOMINAL DE 10A - FORNECIMENTO E INSTALAÇÃO. AF_10/2020	UN	25
3.11.3.2	DISJUNTOR BIPOLAR TIPO DIN, CORRENTE NOMINAL DE 10A - FORNECIMENTO E INSTALAÇÃO. AF_10/2020	UN	6
3.11.3.3	DISJUNTOR BIPOLAR TIPO DIN, CORRENTE NOMINAL DE 20A - FORNECIMENTO E INSTALAÇÃO. AF_10/2020	UN	6

3.11.3.4	DISJUNTOR TRIPOLAR TIPO DIN, CORRENTE NOMINAL DE 16A - FORNECIMENTO E INSTALAÇÃO. AF_10/2020	UN	2
3.11.3.5	DISJUNTOR TRIPOLAR TIPO DIN, CORRENTE NOMINAL DE 20A - FORNECIMENTO E INSTALAÇÃO. AF_10/2020	UN	2
<b>3.11.4</b>	<b>INTERRUPTORES</b>		<b>1</b>
3.11.4.1	INTERRUPTOR SIMPLES (1 MÓDULO), 10A/250V, SEM SUPORTE E SEM PLACA - FORNECIMENTO E INSTALAÇÃO. AF_03/2023	UN	6
3.11.4.2	INTERRUPTOR SIMPLES (2 MÓDULOS), 10A/250V, SEM SUPORTE E SEM PLACA - FORNECIMENTO E INSTALAÇÃO. AF_03/2023	UN	5
3.11.4.3	INTERRUPTOR SIMPLES (3 MÓDULOS), 10A/250V, SEM SUPORTE E SEM PLACA - FORNECIMENTO E INSTALAÇÃO. AF_03/2023	UN	3
<b>3.11.5</b>	<b>TOMADAS</b>		<b>1</b>
3.11.5.1	Tomada dupla, 2p + t, ABNT, de embutir, 20 A, com placa em pvc	un	8
3.11.5.2	TOMADA COMUM DE EMBUTIR 10A-250V	UN	4
3.11.5.3	TOMADA 2P+T 20A NBR14136 COM PLACA 680120 ZEFFIA LEGRAND	UN	2
3.11.5.4	TOMADA BAIXA DE EMBUTIR (1 MÓDULO), 2P+T 20 A, INCLUINDO SUPORTE E PLACA - FORNECIMENTO E INSTALAÇÃO. AF_03/2023	UN	4
3.11.5.5	TOMADA MÉDIA DE EMBUTIR (1 MÓDULO), 2P+T 20 A, INCLUINDO SUPORTE E PLACA - FORNECIMENTO E INSTALAÇÃO. AF_03/2023	UN	33
3.11.5.6	TOMADA MÉDIA DE EMBUTIR (2 MÓDULOS), 2P+T 10 A, INCLUINDO SUPORTE E PLACA - FORNECIMENTO E INSTALAÇÃO. AF_03/2023	UN	2
3.11.5.7	TOMADA ALTA DE EMBUTIR (1 MÓDULO), 2P+T 20 A, INCLUINDO SUPORTE E PLACA - FORNECIMENTO E INSTALAÇÃO. AF_03/2023	UN	4
3.11.5.8	Tomada para ar condicionado, com caixa pvc e disjuntor bipolar 25 A, SOBREPOR	UND	2
<b>3.11.6</b>	<b>LAMPADAS E LUMINARIAS</b>		<b>1</b>
3.11.6.1	Luminária sobrepor quadrada Led 24W*, 6500K G- Light ou similar	un	25
3.11.6.2	Refletor Slim LED 50W de potência, branco Frio, 6500k, Autovolt, marca G-light ou similar	un	9



<b>3.11.7</b>	<b>ELETRODUTOS</b>		<b>1</b>
3.11.7.1	ELETRODUTO FLEXÍVEL CORRUGADO, PEAD, DN 40 MM (1 1/4"), PARA CIRCUITOS TERMINAIS, INSTALADO EM LAJE - FORNECIMENTO E INSTALAÇÃO. AF_03/2023	M	725
<b>3.11.8</b>	<b>CABOS</b>		<b>1</b>
3.11.8.1	CABO DE COBRE FLEXÍVEL ISOLADO, 1,5 MM², ANTI-CHAMA 0,6/1,0 KV, PARA CIRCUITOS TERMINAIS - FORNECIMENTO E INSTALAÇÃO. AF_03/2023	M	400
3.11.8.2	CABO DE COBRE FLEXÍVEL ISOLADO, 2,5 MM², ANTI-CHAMA 450/750 V, PARA CIRCUITOS TERMINAIS - FORNECIMENTO E INSTALAÇÃO. AF_03/2023	M	1700
3.11.8.3	CABO DE COBRE FLEXÍVEL ISOLADO, 4 MM², ANTI-CHAMA 0,6/1,0 KV, PARA CIRCUITOS TERMINAIS - FORNECIMENTO E INSTALAÇÃO. AF_03/2023	M	600
3.11.8.4	CABO DE COBRE FLEXÍVEL ISOLADO, 6 MM², ANTI-CHAMA 0,6/1,0 KV, PARA CIRCUITOS TERMINAIS - FORNECIMENTO E INSTALAÇÃO. AF_03/2023	M	200
<b>3.12</b>	<b>CABEAMENTO ESTRUTURADO E TELEFONIA</b>		<b>1</b>
3.12.1	QUADRO DE DISTRIBUIÇÃO DE ENERGIA EM PVC, DE EMBUTIR, SEM BARRAMENTO, PARA 6 DISJUNTORES - FORNECIMENTO E INSTALAÇÃO. AF_10/2020	UN	1
3.12.2	ELETRODUTO FLEXÍVEL CORRUGADO REFORÇADO, PVC, DN 25 MM (3/4"), PARA CIRCUITOS TERMINAIS, INSTALADO EM PAREDE - FORNECIMENTO E INSTALAÇÃO. AF_03/2023	M	50
3.12.3	ELETRODUTO FLEXÍVEL CORRUGADO REFORÇADO, PVC, DN 25 MM (3/4"), PARA CIRCUITOS TERMINAIS, INSTALADO EM LAJE - FORNECIMENTO E INSTALAÇÃO. AF_03/2023	M	20
<b>3.12.4</b>	<b>TELEFONIA</b>		<b>1</b>
3.12.4.1	QUADRO DE DISTRIBUICAO PARA TELEFONE N.3, 40X40X12CM EM CHAPA METALICA, DE EMBUTIR, SEM ACESSORIOS, PADRAO TELEBRAS, FORNECIMENTO E INSTALAÇÃO. AF_11/2019	UN	1
3.12.4.2	CAIXA DE PASSAGEM PARA TELEFONE 15X15X10CM (SOBREPOR), FORNECIMENTO E INSTALACAO. AF_11/2019	UN	1
3.12.4.3	CABO TELEFÔNICO CTP-APL-50 10 PARES INSTALADO EM ENTRADA DE EDIFICAÇÃO - FORNECIMENTO E INSTALAÇÃO. AF_11/2019	M	50

<b>3.12.5</b>	<b>INTERNET</b>		<b>1</b>
3.12.5.1	Módulo roteador endereçável, Wi-fi ou similar, modelo WF-MR, fornecimento e instalação	un	1
3.12.5.2	Switch Quantidade Portas: 24 UN, Tipo Portas: Gigabit Ethernet , Velocidade Porta: 1000 Mbps , Alimentação: 110/220 V, Características Adicionais: Com Portas Poe+ E 50 Cm De Cabo De Empilhamento , Tipo: Padrão Rack 19"	UN	1
3.12.5.3	TOMADA DE REDE RJ45 - FORNECIMENTO E INSTALAÇÃO. AF_11/2019	UN	3
3.12.5.4	CAIXA RETANGULAR 4" X 2" MÉDIA (1,30 M DO PISO), PVC, INSTALADA EM PAREDE - FORNECIMENTO E INSTALAÇÃO. AF_03/2023	UN	3
3.12.5.5	CONECTOR / TOMADA FEMEA RJ 45, CATEGORIA 6 (CAT 6) PARA CABOS	UN	3
3.12.5.6	CONECTOR MACHO RJ 45, CATEGORIA 6 (CAT 6) PARA CABOS	UN	3
3.12.5.7	CABO ELETRÔNICO CATEGORIA 6, INSTALADO EM EDIFICAÇÃO INSTITUCIONAL - FORNECIMENTO E INSTALAÇÃO. AF_11/2019	M	50
<b>3.13</b>	<b>SISTEMAS DE CLIMATIZAÇÃO</b>		<b>1</b>
3.13.1	AR CONDICIONADO SPLIT INVERTER, HI-WALL (PAREDE), 9000 BTU/H, CICLO FRIO - FORNECIMENTO E INSTALAÇÃO. AF_11/2021_PE	UN	2
3.13.2	TUBO EM COBRE FLEXÍVEL, DN 3/8", COM ISOLAMENTO, INSTALADO EM RAMAL DE ALIMENTAÇÃO DE AR CONDICIONADO COM CONDENSADORA INDIVIDUAL - FORNECIMENTO E INSTALAÇÃO. AF_12/2015	M	8,8
3.13.3	TUBO, PVC, SOLDÁVEL, DE 25MM, INSTALADO EM DRENO DE AR-CONDICIONADO - FORNECIMENTO E INSTALAÇÃO. AF_08/2022	M	13,2
3.13.4	MICROVENTILADOR VENTOKIT MODELO 150D COM SENSOR	UN	4
<b>3.14</b>	<b>SEGURANÇA PATRIMONIAL (VIGILÂNCIA E CFTV)</b>		<b>1</b>
3.14.1	CAMERA DOME FULL HD INFRAVERMELHO MULTI HD VHD 1220DG4	UN	6
3.14.2	CABO COAXIAL RG59 95% - FORNECIMENTO E INSTALAÇÃO. AF_11/2019	M	81,4
<b>3.15</b>	<b>PREVENÇÃO E COMBATE A INCÊNCIO</b>		<b>1</b>

<b>3.15.1</b>	<b>EXTINTORES</b>		<b>1</b>
3.15.1.1	Extintor de pó químico ABC, capacidade 6 kg, alcance médio do jato 5m , tempode descarga 12s, NBR9443, 9444, 10721	un	1
3.15.1.2	EXTINTOR DE INCÊNDIO PORTÁTIL COM CARGA DE CO2 DE 6 KG, CLASSE BC - FORNECIMENTO E INSTALAÇÃO. AF_10/2020_PE	UN	1
<b>3.15.2</b>	<b>SINALIZAÇÃO ATIVA (ILUMINAÇÃO)</b>		<b>1</b>
3.15.2.1	LUMINÁRIA DE EMERGÊNCIA, COM 30 LÂMPADAS LED DE 2 W, SEM REATOR - FORNECIMENTO E INSTALAÇÃO. AF_09/2024	UN	14
3.15.2.2	Luminária de emergência, de sobrepor, tipo balizamento com bloco autônomo, com autonomia de 3h, modelo LLE 1106-1DFB, da KBR ou similar	un	2
<b>3.15.3</b>	<b>SINALIZAÇÃO PASSIVA (PLACAS)</b>		<b>1</b>
3.15.3.1	Placa de sinalizacao de seguranca contra incendio, fotoluminescente, quadrada, *20 x 20* cm, em pvc *2* mm anti-chamas (simbolos, cores e pictogramas conforme nbr 13434)	Un	2
3.15.3.2	Placa de sinalizacao de seguranca contra incendio, fotoluminescente, retangular, *12 x 40* cm, em pvc *2* mm anti-chamas (simbolos, cores e pictogramas conforme nbr 13434)	Un	14
<b>4</b>	<b>ABRIGO DE RESÍDUOS</b>		<b>1</b>
<b>4.1</b>	<b>FUNDAÇÃO (SAPATA + ARRANQUE DE PILAR)</b>		<b>1</b>
4.1.1	ESCAVAÇÃO MANUAL PARA BLOCO DE COROAMENTO OU SAPATA (INCLUINDO ESCAVAÇÃO PARA COLOCAÇÃO DE FÔRMAS). AF_01/2024	m³	2,23
4.1.2	FABRICAÇÃO, MONTAGEM E DESMONTAGEM DE FÔRMA PARA BLOCO DE COROAMENTO, EM CHAPA DE MADEIRA COMPENSADA RESINADA, E=17 MM, 4 UTILIZAÇÕES. AF_01/2024	m²	1,44
4.1.3	CONCRETO MAGRO PARA LASTRO, TRAÇO 1:4,5:4,5 (EM MASSA SECA DE CIMENTO/ AREIA MÉDIA/ BRITA 1) - PREPARO MECÂNICO COM BETONEIRA 400 L. AF_05/2021	m³	0,07
4.1.4	ARMAÇÃO DE BLOCO UTILIZANDO AÇO CA-50 DE 10 MM - MONTAGEM. AF_01/2024	KG	35,34
4.1.5	ARMAÇÃO DE PILAR OU VIGA DE ESTRUTURA CONVENCIONAL DE CONCRETO ARMADO UTILIZANDO AÇO CA-60 DE 5,0 MM - MONTAGEM. AF_06/2022	KG	3,02

4.1.6	CONCRETAGEM DE BLOCO DE COROAMENTO OU VIGA BALDRAME, FCK 25 MPA, COM USO DE BOMBA - LANÇAMENTO, ADENSAMENTO E ACABAMENTO.	M³	1
4.1.7	Impermeabilização de alicerce e viga baldrame com 2 demãos de tinta asfálticatipo Neutrol da Vedacit ou similar, exceto argamassa impermeabilização	m²	8,64
4.1.8	REATERRO E COMPACTACAO MECANICO DE VALA COM COMPACTADOR MANUAL TIPO SOQUETE VIBRATORIO	m³	5,2
4.1.9	ESGOTAMENTO DE VALA COM BOMBA SUBMERSÍVEL. AF_12/2022	H	48
<b>4.2</b>	<b>VIGA BALDRAME</b>		<b>1</b>
4.2.1	ESCAVAÇÃO MANUAL PARA VIGA BALDRAME OU SAPATA CORRIDA (INCLUINDO ESCAVAÇÃO PARA COLOCAÇÃO DE FÔRMAS). AF_01/2024	m³	0,68
4.2.2	FABRICAÇÃO, MONTAGEM E DESMONTAGEM DE FÔRMA PARA VIGA BALDRAME, EM CHAPA DE MADEIRA COMPENSADA RESINADA, E=17 MM, 4 UTILIZAÇÕES. AF_01/2024	m²	2,08
4.2.3	APLICAÇÃO DE LONA PLÁSTICA PARA EXECUÇÃO DE PAVIMENTOS DE CONCRETO. AF_04/2022	m²	0,1
4.2.4	ARMAÇÃO DE SAPATA ISOLADA, VIGA BALDRAME E SAPATA CORRIDA UTILIZANDO AÇO CA-50 DE 8 MM - MONTAGEM. AF_01/2024	KG	21,9
4.2.5	ARMAÇÃO DE SAPATA ISOLADA, VIGA BALDRAME E SAPATA CORRIDA UTILIZANDO AÇO CA-60 DE 5 MM - MONTAGEM. AF_01/2024	KG	8,32
4.2.6	CONCRETAGEM DE BLOCO DE COROAMENTO OU VIGA BALDRAME, FCK 25 MPA, COM USO DE BOMBA - LANÇAMENTO, ADENSAMENTO E ACABAMENTO.	M³	0,58
4.2.7	Impermeabilização de alicerce e viga baldrame com 2 demãos de tinta asfálticatipo Neutrol da Vedacit ou similar, exceto argamassa impermeabilização	m²	10,26
<b>4.3</b>	<b>PILARES</b>		<b>1</b>
4.3.1	MONTAGEM E DESMONTAGEM DE FÔRMA DE PILARES RETANGULARES E ESTRUTURAS SIMILARES, PÉ-DIREITO SIMPLES, EM CHAPA DE MADEIRA COMPENSADA RESINADA, 4 UTILIZAÇÕES. AF_09/2020	m²	1,85
4.3.2	ARMAÇÃO DE PILAR OU VIGA DE ESTRUTURA CONVENCIONAL DE CONCRETO ARMADO UTILIZANDO AÇO CA-50 DE 10,0 MM - MONTAGEM. AF_06/2022	KG	22,8
4.3.3		KG	5,17

	ARMAÇÃO DE PILAR OU VIGA DE ESTRUTURA CONVENCIONAL DE CONCRETO ARMADO UTILIZANDO AÇO CA-60 DE 5,0 MM - MONTAGEM. AF_06/2022		
4.3.4	CONCRETAGEM DE PILARES, FCK = 25 MPA, COM USO DE BOMBA - LANÇAMENTO, ADENSAMENTO E ACABAMENTO. AF_02/2022_PS	m³	0,34
<b>4.3.5</b>	<b>VIGA</b>		<b>1</b>
4.3.5.1	VIGAS DE ESTRUTURA EM CONCRETO USINADO 20MPa COM ACO+FORMAS	m³	0,42
<b>4.4</b>	<b>COBERTURA</b>		<b>1</b>
4.4.1	Laje pré-fabricada treliçada para piso ou cobertura, intoreixo 38cm, h=12cm, el. enchimento em EPS h=8cm, inclusive escoramento em madeira e capeamento 4cm.	m²	11,5
4.4.2	CHAPISCO APLICADO NO TETO OU EM ALVENARIA E ESTRUTURA, COM ROLO PARA TEXTURA ACRÍLICA. ARGAMASSA TRAÇO 1:4 E EMULSÃO POLIMÉRICA (ADESIVO) COM PREPARO MANUAL. AF_10/2022	m²	23
4.4.3	MASSA ÚNICA, EM ARGAMASSA TRAÇO 1:2:8, PREPARO MECÂNICO, APLICADA MANUALMENTE EM TETO, E = 10MM, COM TALISCAS. AF_03/2024	m²	23
4.4.4	IMPERMEABILIZAÇÃO DE SUPERFÍCIE COM ARGAMASSA POLIMÉRICA / MEMBRANA ACRÍLICA, 4 DEMÃOS, REFORÇADA COM VÉU DE POLIÉSTER (MAV). AF_09/2023	m²	11,5
<b>4.5</b>	<b>PAVIMENTO</b>		<b>1</b>
4.5.1	APLICAÇÃO DE LONA PLÁSTICA PARA EXECUÇÃO DE PAVIMENTOS DE CONCRETO. AF_04/2022	m²	1,35
4.5.2	LASTRO DE CONCRETO MAGRO, APLICADO EM PISOS, LAJES SOBRE SOLO OU RADIERS, ESPESSURA DE 5 CM. AF_01/2024	m²	1,35
4.5.3	EXECUÇÃO DE PASSEIO (CALÇADA) OU PISO DE CONCRETO COM CONCRETO MOLDADO IN LOCO, FEITO EM OBRA, ACABAMENTO CONVENCIONAL, ESPESSURA 8 CM, ARMADO. AF_08/2022	m²	21,71
4.5.4	Revestimento cerâmico para piso e parede, cerâmica 60 x 60 cm acabamento acetinado, bold, pointer, linha linha cimento cinza ou similar, aplicado com argamassa industrializada ac-ii, rejuntado, exclusive regularização de base ou emboço	m²	8,47
4.5.5	PINTURA DE PISO COM TINTA ACRÍLICA, APLICAÇÃO MANUAL, 2 DEMÃOS, INCLUSO FUNDO PREPARADOR. AF_05/2021	m²	13,28

<b>4.6</b>	<b>FECHAMENTOS E VEDAÇÕES</b>		<b>1</b>
<b>4.6.1</b>	<b>ALVENARIA</b>		<b>1</b>
4.6.1.1	ALVENARIA DE VEDAÇÃO DE BLOCOS CERÂMICOS FURADOS NA VERTICAL DE 9X19X39 CM (ESPESSURA 9 CM) E ARGAMASSA DE ASSENTAMENTO COM PREPARO EM BETONEIRA. AF_12/2021	m²	31,27
4.6.1.2	CHAPISCO APLICADO EM ALVENARIA (COM PRESENÇA DE VÃOS) E ESTRUTURAS DE CONCRETO DE FACHADA, COM COLHER DE PEDREIRO. ARGAMASSA TRAÇO 1:3 COM PREPARO EM BETONEIRA 400L. AF_10/2022	m²	62,5
4.6.1.3	MASSA ÚNICA, EM ARGAMASSA TRAÇO 1:2:8, PREPARO MECÂNICO, APLICADA MANUALMENTE EM PAREDES INTERNAS DE AMBIENTES COM ÁREA ENTRE 5M² E 10M², E = 17,5MM, COM TALISCAS. AF_03/2024	m²	62,5
<b>4.6.2</b>	<b>REVESTIMENTO CERÂMICO</b>		<b>1</b>
4.6.2.1	Revestimento cerâmico para parede, 10 x 10 cm, Tecnogres, linha Brilhante, ref. BR10060 ou similar, aplicado com argamassa industrializada ac-iii, rejuntado, exclusive regularização de base ou emboço - Rev 04	m²	24,66
4.6.2.2	Revestimento cerâmico para piso ou parede, 34 x 46 cm, Elizabeth, linha Linho, cor Bianco Brilhante, aplicado com argamassa industrializada ac-ii, rejuntado, exclusive regularização de base ou emboço	m²	35,76
<b>4.7</b>	<b>INSTALAÇÃO HIDROSSANITÁRIA</b>		<b>1</b>
4.7.1	CONJUNTO DE PONTO DE COLETA DE ESGOTO (RAMAL DE ESGOTO), EM PVC SÉRIE NORMAL, COM TUBOS, CONEXÕES, RALO ESCAMOTEÁVEL	UN	2
4.7.2	PONTO DE CONSUMO TERMINAL DE ÁGUA FRIA (SUBRAMAL) COM TUBULAÇÃO DE PVC, DN 25 MM, INSTALADO EM RAMAL DE ÁGUA, INCLUSOS RASGO E CHUMBAMENTO EM ALVENARIA. AF_12/2014	UN	2
4.7.3	Torneira cromada para jardim, DECA 1153C39, 1/2" ou similar	un	2
4.7.4	ESCAVAÇÃO MANUAL DE VALA. AF_09/2024	m³	3,28
4.7.5	TUBO PVC, SERIE NORMAL, ESGOTO PREDIAL, DN 100 MM, FORNECIDO E INSTALADO EM PRUMADA DE ESGOTO SANITÁRIO OU VENTILAÇÃO. AF_08/2022	M	41,06
4.7.6	REATERRO MANUAL DE VALAS, COM PLACA VIBRATÓRIA. AF_08/2023	m³	2,87

4.8	INSTALAÇÃO ELÉTRICA		1
4.8.1	CAIXA OCTOGONAL 3" X 3", PVC, INSTALADA EM LAJE - FORNECIMENTO E INSTALAÇÃO. AF_03/2023	UN	2
4.8.2	Ponto de luz em teto ou parede, com eletroduto de pvc flexível sanfonado embutido Ø 3/4"	un	2
4.8.3	Ponto de interruptor 01 seção (1 s) embutido com eletroduto de pvc flexível sanfonado Ø 3/4"	pt	2
4.8.4	LUMINÁRIA TIPO PLAFON CIRCULAR, DE SOBREPOR, COM LED DE 12/13 W - FORNECIMENTO E INSTALAÇÃO. AF_09/2024	UN	2
5	NECROTÉRIO		1
5.1	FECHAMENTOS E VEDAÇÕES		1
5.1.1	ALVENARIA		1
5.1.1.1	ALVENARIA DE VEDAÇÃO DE BLOCOS CERÂMICOS FURADOS NA VERTICAL DE 9X19X39 CM (ESPESSURA 9 CM) E ARGAMASSA DE ASSENTAMENTO COM PREPARO EM BETONEIRA. AF_12/2021	m²	1,05
5.1.1.2	CHAPISCO APLICADO EM ALVENARIA (COM PRESENÇA DE VÃOS) E ESTRUTURAS DE CONCRETO DE FACHADA, COM COLHER DE PEDREIRO. ARGAMASSA TRAÇO 1:3 COM PREPARO EM BETONEIRA 400L. AF_10/2022	m²	2,1
5.1.1.3	MASSA ÚNICA, EM ARGAMASSA TRAÇO 1:2:8, PREPARO MECÂNICO, APLICADA MANUALMENTE EM PAREDES INTERNAS DE AMBIENTES COM ÁREA ENTRE 5M² E 10M², E = 17,5MM, COM TALISCAS. AF_03/2024	m²	2,1
5.1.2	REVESTIMENTO CERÂMICO		1
5.1.2.1	Apicoamento total de reboco com ponteiros/talhadeiras	m²	111,57
5.1.2.2	Revestimento cerâmico para parede, 10 x 10 cm, Tecnogres, linha Brilhante, ref. BR10060 ou similar, aplicado com argamassa industrializada ac-iii, rejuntado, exclusive regularização de base ou emboço - Rev 04	m²	94,39
5.1.2.3	Revestimento cerâmico para parede, 10 x 10 cm, Tecnogres, linha Brilhante, ref. BR10060 ou similar, aplicado com argamassa industrializada ac-iii, rejuntado, exclusive regularização de base ou emboço - Rev 04	m²	17,18
5.1.2.4	DEMOLIÇÃO DE REVESTIMENTO CERÂMICO, DE FORMA MANUAL, SEM REAPROVEITAMENTO. AF_09/2023	m²	134,44



5.1.2.5	MASSA ÚNICA, EM ARGAMASSA TRAÇO 1:2:8 PREPARO MECÂNICO, APLICADA MANUALMENTE EM PAREDES INTERNAS DE AMBIENTES COM ÁREA MAIOR QUE 10M², E = 10MM, COM TALISCAS. AF_03/2024	m²	134,44
5.1.2.6	Revestimento cerâmico para piso ou parede, 34 x 46 cm, Elizabeth, linha Linho, cor Bianco Brilhante, aplicado com argamassa industrializada ac-ii, rejuntado, exclusive regularização de base ou emboço	m²	134,44
<b>5.1.3</b>	<b>PINTURA</b>		<b>1</b>
5.1.3.1	Pintura para exteriores, sobre paredes, com lixamento, aplicação de 01 demão de líquido selador acrílico, 01 demão de textura acrílica branca e 02 demãos de tinta pva latex convencional para exteriores	m²	28,5
<b>5.2</b>	<b>TETO</b>		<b>1</b>
5.2.1	DEMOLIÇÃO MANUAL DE REVESTIMENTO EM MASSA DE PAREDE OU TETO	m²	62,5
5.2.2	Preparo de superfície com lixamento de paredes e tetos	m²	62,5
5.2.3	CHAPISCO APLICADO NO TETO OU EM ALVENARIA E ESTRUTURA, COM ROLO PARA TEXTURA ACRÍLICA. ARGAMASSA TRAÇO 1:4 E EMULSÃO POLIMÉRICA (ADESIVO) COM PREPARO MANUAL. AF_10/2022	m²	62,5
5.2.4	MASSA ÚNICA, EM ARGAMASSA TRAÇO 1:2:8, PREPARO MECÂNICO, APLICADA MANUALMENTE EM TETO, E = 10MM, COM TALISCAS. AF_03/2024	m²	62,5
5.2.5	EMASSAMENTO COM MASSA LÁTEX, APLICAÇÃO EM TETO, DUAS DEMÃOS, LIXAMENTO MANUAL. AF_04/2023	m²	62,5
5.2.6	Pintura de acabamento com aplicação de 02 demãos de tinta PVA latex para interiores - cores convencionais - Rev 03	m²	62,5
5.2.7	TELHADOS-REVISAO/RECUPERACAO TELHADOS FIBROCIMENTO C/MADEIRA	m²	52,79
<b>5.3</b>	<b>INSTALAÇÕES</b>		<b>1</b>
<b>5.3.1</b>	<b>ESTRUTURA</b>		<b>1</b>
5.3.1.1	REPAROS EM TRINCAS E RACHADURAS	M	15
<b>5.3.2</b>	<b>ESQUADRIA</b>		<b>1</b>

5.3.2.1	Revisão de esquadrias de alumínio	m²	6,5
5.3.2.2	VIDRO FANTASIA 4mm CANELADO INCOLOR COM BAGUETE DE NEOPRENE	m²	1
5.3.2.3	Fecho para janelas de correr (bico de papagaio)	un	5
5.3.2.4	Pintura de acabamento com lixamento, aplicação de 01 demão de tinta à base de zarcão e 02 demãos de tinta esmalte	m²	16,63
<b>5.3.3</b>	<b>ELÉTRICA</b>		<b>1</b>
5.3.3.1	SERVIÇO TÉCNICO DE RESTAURAÇÃO GERAL DAS INSTALAÇÕES ELÉTRICAS	H	8
5.3.3.2	HASTE DE ATERRAMENTO, DIÂMETRO 5/8", COM 3 METROS - FORNECIMENTO E INSTALAÇÃO. AF_08/2023	UN	1
5.3.3.3	QUADRO DE DISTRIBUIÇÃO DE ENERGIA EM CHAPA DE AÇO GALVANIZADO, DE EMBUTIR, COM BARRAMENTO TRIFÁSICO, PARA 12 DISJUNTORES DIN 100A - FORNECIMENTO E INSTALAÇÃO. AF_10/2020	UN	1
5.3.3.4	Dispositivo de proteção contra surto de tensão DPS 60kA - 275v	un	1
5.3.3.5	Dispositivo DR tetrapolar 100 A, tipo AC, 30MA	un	2
5.3.3.6	Refletor Slim LED 50W de potência, branco Frio, 6500k, Autovolt, marca G-light ou similar	un	2
5.3.3.7	AR CONDICIONADO SPLIT INVERTER, HI-WALL (PAREDE), 9000 BTU/H, CICLO FRIO - FORNECIMENTO E INSTALAÇÃO. AF_11/2021_PE	UN	2
5.3.3.8	Tomada para ar condicionado, com caixa pvc e disjuntor bipolar 25 A, SOBREPOR	UND	2
<b>5.3.4</b>	<b>COMPLEMENTOS</b>		<b>1</b>
5.3.4.1	Bebedouro elétrico de pressão 40 litros inox, 110v, Masterfrio ou similar	un	1
5.3.4.2	Conjunto com 03 lixeiras em fibra de vidro, com capacidade 20l cada, com tampa vai e vem	un	1
5.3.4.3	MESA DE AUTOPSIA OU NECROPSIA COM LAVATORIO E RECIPIENTE PAR A COLETA DE MATERIAIS.FORNECIMENTO A COLETA DE MATERIAIS	UN	1
<b>5.4</b>	<b>PASSEIO EXTERNO</b>		<b>1</b>

5.4.1	DEMOLIÇÃO MANUAL DE PASSEIO OU LAJE DE CONCRETO	m²	31,13
5.4.2	APLICAÇÃO DE LONA PLÁSTICA PARA EXECUÇÃO DE PAVIMENTOS DE CONCRETO. AF_04/2022	m²	31,13
5.4.3	LASTRO DE CONCRETO MAGRO, APLICADO EM PISOS, LAJES SOBRE SOLO OU RADIERS, ESPESSURA DE 5 CM. AF_01/2024	m²	31,13
5.4.4	EXECUÇÃO DE PASSEIO (CALÇADA) OU PISO DE CONCRETO COM CONCRETO MOLDADO IN LOCO, FEITO EM OBRA, ACABAMENTO CONVENCIONAL, ESPESSURA 8 CM, ARMADO. AF_08/2022	m²	31,13
5.4.5	PINTURA DE PISO COM TINTA ACRÍLICA, APLICAÇÃO MANUAL, 2 DEMÃOS, INCLUSO FUNDO PREPARADOR. AF_05/2021	m²	31,13
5.4.6	BOTA FORA ENTULHO (CARGA E DESCARGA/ MOM.TRANSPORTE 200M.	m³	3,113
<b>6</b>	<b>ENTORNO</b>		<b>1</b>
6.1	Demolição de meio-fio granítico ou pre-moldado	m	38,34
6.2	ASSENTAMENTO DE GUIA (MEIO-FIO) EM TRECHO RETO, CONFECCIONADA EM CONCRETO PRÉ-FABRICADO, DIMENSÕES 100X15X13X30 CM (COMPRIMENTO X BASE INFERIOR X BASE SUPERIOR X ALTURA). AF_01/2024	M	38,34
6.3	PINTURA DE MEIO-FIO COM TINTA BRANCA A BASE DE CAL (CAIAÇÃO). AF_05 /2021	M	38,34
6.4	Restauro - Lavagem de paredes com cloro líquido	m²	305,18
6.5	Pintura para exteriores, sobre paredes, com lixamento, aplicação de 01 demão de líquido selador acrílico, 01 demão de textura acrílica branca e 02 demãos de tinta pva latex convencional para exteriores	m²	305,18
6.6	Gradil em alumínio anodizado branco, com barras de apoio em alumínio anodizado branco de 2"x2" e barras intermediárias e verticais em alumínio anodizado branco de 1" x 1/2"	m²	5,726
6.7	Portão/porta em alumínio cor N/B/P, de abrir, 02 fls, vazado, em tubo quadrado 3"x1.1/2" horizontais e engradado e 1.1/2"x1.1/2" verticais, com espaçamento de 12cm.	m²	3,15
6.8	Botoeira de destrave de fechadura eletromagnetica para controle de acesso	un	1
6.9	FECHADURA ELETROMAGNÉTICA PARA CAPACIDADE DE ATRAQUE DE 150 KGF	un	1

<b>7</b>	<b>SERVIÇOS FINAIS</b>		<b>1</b>
7.1	PLACA DE IDENTIFICAÇÃO EM PVC COM TEXTO EM VINIL	m²	0,42
<b>7.2</b>	<b>PLACAS DE INAUGURAÇÃO</b>		<b>1</b>
7.2.1	Placa Tipo: Inauguração , Material: Aço Inoxidável , Altura: 60 CM, Largura: 50 CM, Gravação: Textos E Símbolos Em Alto /Baixo Relevo , Fixação: Parafusos , Características Adicionais: Conforme Modelo Do Órgão	UN	1
7.2.2	Totem Inauguração em aço inoxidável	un	1
<b>7.3</b>	<b>LIMPEZA PÓS OBRA</b>		<b>1</b>
7.3.1	Limpeza geral	m²	211,45
7.3.2	CARGA, MANOBRA E DESCARGA DE ENTULHO EM CAMINHÃO BASCULANTE 10 M³ - CARGA COM ESCAVADEIRA HIDRÁULICA (CAÇAMBA DE 0,80 M³ / 111 HP) E DESCARGA LIVRE (UNIDADE: M3). AF_07/2020	m³	10,5725
7.3.3	RETIRADA E BOTA-FORA DE ENTULHO EM CAMINHAO DE CARRETEIRO	m³	26,94

As quantidades dos serviços a serem contratados foram determinadas a partir de vistorias técnicas e medições realizadas em campo pela equipe da Secretaria Municipal de Infraestrutura, com base nas condições reais da Lavanderia, do Abrigo de Resíduos Hospitalares e do Necrotério do Hospital Municipal, localizado no município de Salinas da Margarida – BA.

Os serviços e respectivas quantidades foram consolidados em planilha orçamentária sintética, considerando a necessidade de execução de etapas como: demolições e retiradas, adequações estruturais, instalações elétricas e hidráulicas, revestimentos, pintura, instalação de equipamentos e serviços complementares.

Essas quantidades foram definidas com o objetivo de garantir adequação técnica, funcionalidade e segurança do ambiente, assegurando a plena execução do projeto conforme a realidade local. Todas as estimativas estão detalhadas em planilha orçamentária, memorial descritivo e demais documentos técnicos que integram o processo.

## 8. Estimativa do Valor da Contratação

**Valor (R\$):** 730.222,23

Para atender às exigências da Lei nº 14.133/2021, foi elaborada a presente estimativa preliminar de preços, considerando os serviços necessários à execução da reforma da lavanderia do Hospital Municipal, localizado no Município de Salinas da Margarida – BA.

Os serviços serão executados na lavanderia do Hospital Municipal, localizado no município de Salinas da Margarida – BA, e serão realizados conforme a disponibilidade financeira do exercício vigente, em

observância ao projeto e ao cronograma estabelecidos pela Comissão de Planejamento da Secretaria Municipal de Infraestrutura.

Durante a elaboração da estimativa preliminar de preços, foram realizadas consultas às bases referenciais públicas recomendadas, em conformidade com a Instrução Normativa SEGES/ME nº 65 /2021, utilizando os seguintes sistemas:

SINAPI – 06/2025 – Bahia, SBC – 07/2025 – Bahia, SICRO3 – 04/2025 – Bahia, ORSE – 05/2025 – Sergipe, SEDOP – 02/2025 – Pará, SEINFRA – 028 – Ceará, SETOP – 01/2025 – Minas Gerais, IOPEs – 03/2025 – Espírito Santo, SIURB – 01/2025 – São Paulo, SIURB INFRA – 01/2025 – São Paulo, SUDECAP – 04/2025 – Minas Gerais, CPOS/CDHU – 06/2025 – São Paulo, FDE – 04/2025 – São Paulo, AGESUL – 01/2025 – Mato Grosso do Sul, AGETOP CIVIL – 04/2025 – Goiás, AGETOP RODOVIÁRIA – 04/2025 – Goiás, CAEMA – 12/2019 – Maranhão, EMBASA – 01/2025 – sem encargos, CAERN – 01/2025 – Rio Grande do Norte COMPESA – 07/2024 – Pernambuco,

EMOP – 05/2025 – Rio de Janeiro, DERPR – 03/2025 – Paraná, SCO – 05/2025 – Rio de Janeiro

Embora os sistemas oficiais SINAPI e SICRO sejam prioritariamente recomendados como referência pela Instrução Normativa nº 73/2020 da SEGES/ME, verificou-se a necessidade de complementar a pesquisa de preços com bases estaduais e setoriais devido à inexistência ou defasagem de itens específicos nos sistemas nacionais.

Essa abordagem visa refletir com maior precisão os preços praticados regionalmente para serviços de reforma e adequação de ambientes hospitalares, garantindo realismo orçamentário, aderência técnica, economicidade e segurança jurídica à Administração Pública, em conformidade com o art. 23, §1º, da Lei nº 14.133/2021.

**A planilha orçamentária contendo os valores estimados da contratação encontra-se anexada ao presente Estudo Técnico Preliminar.**

## 9. Justificativa para o Parcelamento ou não da Solução

A execução da Construção da Lavanderia e do Abrigo de Resíduos Hospitalares e da reforma do Necrotério do Hospital Municipal será realizada de forma integral e não parcelada, por diversas razões técnicas, operacionais e financeiras:

- **Integração das atividades:** A reforma envolve serviços interdependentes, como adequações estruturais, instalações hidráulicas e elétricas, revestimentos, pintura e instalação de equipamentos. Parcelar a obra poderia comprometer a coordenação entre etapas, gerando atrasos e retrabalho.
- **Garantia da qualidade técnica:** Contratar a obra de forma integral permite que uma única empresa especializada assuma a responsabilidade técnica por todas as etapas, com ART (Anotação de Responsabilidade Técnica) unificada, garantindo padronização, qualidade e conformidade com as normas da SESAB.
- **Eficiência e economicidade:** A execução consolidada possibilita melhor planejamento e utilização de recursos, reduz custos indiretos e evita gastos adicionais com supervisão fragmentada.
- **Segurança operacional:** Manter a obra sob uma única gestão técnica reduz riscos de acidentes, falhas ou inconsistências, promovendo um ambiente seguro para os colaboradores.

- **Cumprimento de prazos e funcionalidade:** A execução integral assegura que a reforma seja concluída dentro do prazo planejado, evitando interrupções prolongadas na operação da lavanderia e garantindo plena funcionalidade do setor ao final da obra.

O não parcelamento da obra representa a alternativa mais vantajosa, assegurando qualidade técnica, eficiência na execução, segurança operacional e cumprimento dos prazos, atendendo integralmente às necessidades do Hospital Municipal Governador César Borges.

## **10. Contratações Correlatas e/ou Interdependentes**

Não se verifica contratações correlatas nem interdependentes para a viabilidade e contratação desta demanda.

## **11. Alinhamento entre a Contratação e o Planejamento**

A contratação da Construção da Lavanderia e do Abrigo de Resíduos Hospitalares e da reforma do Necrotério do Hospital Municipal representa uma medida estratégica e necessária, assegurando melhorias estruturais, operacionais e funcionais, atendendo às exigências da SESAB e fortalecendo a qualidade, segurança e eficiência dos serviços prestados pelo hospital à população de Salinas da Margarida – BA.

A contratação para execução da construção da Lavanderia, da construção do Abrigo de Resíduos Hospitalares e da reforma do Necrotério do Hospital Municipal, localizado no município de Salinas da Margarida – BA, encontra-se plenamente alinhada ao planejamento estratégico e operacional da Administração Pública Municipal, considerando aspectos técnicos, financeiros e legais.

### **Planejamento técnico**

- A necessidade da intervenção foi identificada por meio de vistorias técnicas e avaliações *in loco*, que constatarem deficiências estruturais, elétricas, hidráulicas e funcionais nas instalações existentes, bem como a inadequação dos ambientes às normas técnicas e sanitárias vigentes;
- Os projetos técnicos foram elaborados considerando as normas aplicáveis, as diretrizes da Secretaria da Saúde do Estado da Bahia – SESAB e os padrões de segurança, funcionalidade e desempenho exigidos para edificações hospitalares;
- A estimativa preliminar de custos foi construída com base em referências de mercado e em sistemas oficiais de custos, assegurando aderência técnica e compatibilidade orçamentária.

### **Planejamento financeiro**

- A execução da obra está programada de acordo com a disponibilidade financeira do exercício vigente, observando os limites orçamentários e os princípios da economicidade e da eficiência;
- O planejamento financeiro contempla a alocação integral dos recursos necessários à execução da construção e da reforma previstas, de modo a evitar interrupções ou contingências que comprometam a conclusão do objeto.

### **Planejamento operacional e cronograma**

- A execução dos serviços será realizada de forma integrada e sequencial, conforme cronograma físico-financeiro definido pela Comissão de Planejamento da Secretaria Municipal de Infraestrutura;

- A execução consolidada das obras possibilita a otimização do uso de mão de obra, equipamentos e materiais, contribuindo para maior eficiência operacional e cumprimento dos prazos estabelecidos.

### **Planejamento legal e normativo**

- A contratação observa as disposições da Lei nº 14.133/2021 e demais normas legais e regulamentares aplicáveis;
- Os procedimentos de contratação, execução e fiscalização foram planejados de modo a assegurar conformidade jurídica, responsabilidade técnica e segurança operacional.

Ressalta-se que o Município ainda não possui seu Plano de Contratações Anual – PCA, o qual se encontra em fase de elaboração. Contudo, a presente contratação está devidamente prevista no Plano Plurianual – PPA e na Lei de Diretrizes Orçamentárias – LDO, atendendo aos instrumentos formais de planejamento governamental.

Dessa forma, a contratação está integralmente alinhada ao planejamento municipal, assegurando que a construção da Lavanderia, a construção do Abrigo de Resíduos Hospitalares e a reforma do Necrotério do Hospital Municipal sejam executadas com eficiência, qualidade, segurança e dentro dos prazos e recursos previstos, atendendo às necessidades do hospital e da população de Salinas da Margarida – BA.

## **12. Benefícios a serem alcançados com a contratação**

A execução da Construção da Lavanderia e do Abrigo de Resíduos Hospitalares e da reforma do Necrotério do Hospital Municipal proporcionará diversos benefícios diretos e indiretos, impactando positivamente a operação da unidade hospitalar e a qualidade dos serviços prestados à população:

### **Adequação às normas técnicas e sanitárias da SESAB:**

- Atendimento às exigências da Secretaria de Saúde do Estado da Bahia (SESAB), garantindo conformidade com padrões obrigatórios para funcionamento de lavanderias hospitalares;
- Maior segurança e higiene no setor, contribuindo para a redução de riscos operacionais e garantindo a aprovação em eventuais inspeções e auditorias.

### **Eficiência operacional:**

- Otimização do processamento de roupas hospitalares, reduzindo tempo e retrabalho;
- Melhor organização do fluxo de roupas limpas e sujas, garantindo maior produtividade.

### **Qualidade e durabilidade da obra:**

- Padronização de materiais e serviços, assegurando maior vida útil das instalações e equipamentos;
- Redução da necessidade de manutenções corretivas ou substituições prematuras.

### **Segurança e ergonomia para os colaboradores:**

- Ambientes adequados e seguros, minimizando riscos ocupacionais e proporcionando melhores condições de trabalho.

### **Eficiência na gestão de recursos públicos:**



- Contratação integral da obra, permitindo melhor planejamento, controle e economicidade;
- Maior rastreabilidade e segurança jurídica na execução dos serviços.

### **Continuidade e qualidade dos serviços hospitalares:**

- Garantia de funcionamento pleno da lavanderia, evitando interrupções na operação da unidade;
- Contribuição direta para a qualidade do atendimento e conforto dos pacientes.

A contratação da reforma da Lavanderia, da construção do Abrigo de Resíduos Hospitalares e da reforma do Necrotério do Hospital Municipal representa uma medida estratégica e necessária, assegurando melhorias estruturais, operacionais e funcionais, atendendo às exigências da SESAB e fortalecendo a qualidade, segurança e eficiência dos serviços prestados pelo hospital à população de Salinas da Margarida – BA.

## **13. Providências a serem Adotadas**

Para garantir a execução eficiente, segura e dentro das normas da Construção da Lavanderia e do Abrigo de Resíduos Hospitalares e da reforma do Necrotério do Hospital Municipal, serão adotadas as seguintes providências:

### **Planejamento e programação da obra:**

- Definição do cronograma detalhado de execução, contemplando todas as etapas da reforma;
- Identificação de prioridades e serviços críticos para assegurar a funcionalidade contínua da lavanderia durante a intervenção;
- Estabelecimento de canais de comunicação entre a empresa contratada, a Secretaria Municipal de Infraestrutura e a direção do hospital.

### **Acompanhamento técnico e fiscalização:**

- Designação de equipe técnica responsável pelo acompanhamento diário da obra;
- Verificação do cumprimento das normas técnicas, sanitárias e de segurança;
- Controle de qualidade dos materiais e serviços, com registro de eventuais não conformidades.

### **Gestão de recursos e logística:**

- Planejamento do fornecimento de materiais e equipamentos necessários para evitar atrasos;
- Organização do transporte e armazenamento seguro de materiais, evitando danos e desperdícios;
- Monitoramento da utilização de recursos financeiros conforme a disponibilidade orçamentária do exercício vigente.

### **Segurança do trabalho e higiene:**

- Implementação de medidas de proteção coletiva e individual para todos os trabalhadores;
- Sinalização adequada das áreas em reforma, prevenindo acidentes;
- Garantia de condições sanitárias adequadas durante toda a execução.

### **Documentação e formalização:**

- Registro e arquivamento de ART (Anotação de Responsabilidade Técnica) e demais documentos legais;
- Elaboração de relatórios periódicos de acompanhamento, constando progresso da obra, cumprimento do cronograma e controle de custos;

- Garantia de rastreabilidade e segurança jurídica em todas as etapas da execução.

Entrega e avaliação final:

- Testes de funcionamento das instalações hidráulicas, elétricas e equipamentos da lavanderia;
- Verificação da conformidade com o projeto e normas aplicáveis;
- Recebimento definitivo da obra com termo de conclusão e certificação da adequação do setor para operação plena.

A adoção dessas providências assegura que a reforma da Lavanderia, a construção do Abrigo de Resíduos Hospitalares e a reforma do Necrotério do Hospital Municipal seja realizada com eficiência, qualidade, segurança e conformidade normativa, promovendo plena funcionalidade dos setores e atendimento adequado às exigências da SESAB e da população de Salinas da Margarida – BA.

## **14. Possíveis Impactos Ambientais**

A execução da Construção da Lavanderia e do Abrigo de Resíduos Hospitalares e da reforma do Necrotério do Hospital Municipal, embora seja de porte moderado e realizada em ambiente urbano e interno, pode gerar alguns impactos ambientais que devem ser previamente considerados e mitigados:

Geração de resíduos sólidos de construção e reforma:

- Restos de materiais de construção, revestimentos antigos, tintas, pisos e entulho;
- Possibilidade de descarte inadequado caso não haja gestão correta, afetando áreas externas ou sistemas de escoamento de água.

Ruído e vibração:

- Operações de demolição, transporte de materiais e uso de equipamentos podem gerar níveis de ruído temporários;
- Vibração decorrente de máquinas de pequeno porte, impactando minimamente áreas próximas.

Consumo de recursos naturais e insumos:

- Utilização de água, energia elétrica e materiais de construção, o que requer planejamento eficiente para evitar desperdícios;
- Potencial geração de impactos relacionados à produção e transporte de materiais.

Qualidade do ar interno:

- Poeira e partículas provenientes de demolição e movimentação de materiais;
- Emissão de gases ou odores por tintas, solventes e outros produtos químicos usados na obra.

Impactos indiretos à operação hospitalar:

- Possibilidade de interferência temporária em áreas adjacentes ao setor em reforma;
- Necessidade de medidas preventivas para não comprometer a higiene e segurança do ambiente hospitalar.

Medidas mitigadoras sugeridas:

- Segregação e destinação adequada de resíduos de construção conforme normas ambientais;
- Uso de EPI (Equipamentos de Proteção Individual) e barreiras físicas para controle de poeira;

- Limitação de ruídos fora do horário permitido e planejamento de etapas mais ruidosas em períodos de menor movimento;
- Controle rigoroso do uso de água e energia, priorizando eficiência e redução de desperdícios;
- Planejamento logístico que minimize interferências no funcionamento da lavanderia e áreas adjacentes.

Embora os impactos ambientais da reforma sejam limitados e de caráter temporário, a adoção das medidas mitigadoras assegura execução responsável, garantindo a preservação do ambiente interno do hospital, segurança dos trabalhadores e atendimento às normas ambientais e sanitárias vigentes.

## 15. Declaração de Viabilidade

Esta equipe de planejamento declara **viável** esta contratação.

### 15.1. Justificativa da Viabilidade

Declara-se viável a contratação de empresa especializada para execução da Construção da Lavanderia e do Abrigo de Resíduos Hospitalares e da reforma do Necrotério do Hospital Municipal, localizado no município de Salinas da Margarida – BA.

A contratação é justificada pela situação atual dos setores, que apresentam deficiências estruturais, elétricas, hidráulicas e funcionais, comprometendo a eficiência operacional, a organização do trabalho e a qualidade dos serviços prestados pela unidade hospitalar. A solução proposta é tecnicamente adequada, de execução viável e encontra-se alinhada ao planejamento da Secretaria Municipal de Infraestrutura, às normas da SESAB, bem como às leis orçamentárias vigentes (PPA, LDO e LOA).

Trata-se de demanda legítima da unidade hospitalar, formalmente registrada e avaliada pela Secretaria Municipal de Infraestrutura, e a obra atenderá aos princípios da economicidade, eficiência, legalidade, transparência e interesse público, conforme estabelece a Lei nº 14.133/2021.

## 16. Responsáveis

Todas as assinaturas eletrônicas seguem o horário oficial de Brasília e fundamentam-se no §3º do Art. 4º do [Decreto nº 10.543, de 13 de novembro de 2020](#).

**RODRIGO SOUZA DE SANTANA**

Equipe de apoio

**AILA DE FREITAS BRITO**

Equipe de apoio

**WILLIAM BATISTA DOS SANTOS**

Equipe de apoio

**GRAZIELA OLIVEIRA CAETANO**

Autoridade competente

**MAELLY CRISTINA SANTOS DOS REIS**

SECRETÁRIA DE OBRAS INFRAESTRUTURA

## Lista de Anexos

Atenção: Apenas arquivos nos formatos ".pdf", ".txt", ".jpg", ".jpeg", ".gif" e ".png" enumerados abaixo são anexados diretamente a este documento.

- Anexo I - CONTRATAÇÃO DE EMPRESA ESPECIAL - Orçamento Sintético.pdf (525.52 KB)



**MODELO DE TERMO DE CONTRATO**  
**Lei nº 14.133, de 1º de abril de 2021**  
**OBRA COMUM – LICITAÇÃO**

**PREFEITURA MUNICIPAL DE SALINAS DA MARGARIDA**  
(Processo Administrativo nº 014/2026)

CONTRATO ADMINISTRATIVO Nº ...../....., QUE FAZEM  
ENTRE SI O MUNICÍPIO DE SALINAS DA MARGARIDA E  
.....

O MUNICÍPIO DE SALINAS DA MARGARIDA, pessoa jurídica de direito interno, através do FUNDO MUNICIPAL DE ASSISTÊNCIA SOCIAL, inscrito no CNPJ sob o nº 14.787.739/0001-08, com sede administrativa na Secretaria Municipal de Assistência Social na Travessa do Cruzeiro, nº 86B nesta cidade, conjuntamente por sua Gestora, a Secretária Municipal de Assistência Social Sr.<sup>a</sup> Lorena Fernandes Pedreira e pela Prefeita, Sr.<sup>a</sup> Maria de Fatima Pepe Cerqueira, brasileira, maior, portadora da Cédula de Identidade nº 01.163.892-30 – SSP-BA, portador do CPF (MF) nº 196.910.765-00 doravante denominado **CONTRATANTE**, e a empresa **RAZÃO SOCIAL DA CONTRATADA**, inscrita no CNPJ/MF sob o nº ....., sediado(a) na ....., em ....., neste ato representado(a) por ..... (nome e função no contratado), conforme atos constitutivos da empresa **OU** procuração apresentada nos autos, doravante designado **CONTRATADO**, tendo em vista o que consta no Processo nº **014/2026** e em observância às disposições da Lei Federal nº 14.133, de 2021, do Decreto n. 11.462, de 31 de março de 2023, do Decreto Municipal nº 405, de 30 de dezembro de 2021 (Regulamento NLL), do Decreto Municipal nº 406, de 30 de dezembro de 2021 (Pesquisa de Preços), do Decreto Municipal nº 654, de 04 de janeiro de 2024 (Legislação Federal), Portaria Municipal nº 004, de 05 de janeiro de 2026 (Agentes de Contratação e outros) e do Decreto Municipal nº 658, de 04 de janeiro de 2024 (Processo Sancionador) e demais legislação aplicável, resolvem celebrar o presente Termo de Contrato, decorrente da Concorrência nº. 00X/2026, mediante as cláusulas e condições a seguir enunciadas.

**CLÁUSULA PRIMEIRA – OBJETO (art. 92, I e II)**

O objeto do presente instrumento é **contratação de empresa especializada em engenharia civil para a execução das obras de construção de 25 (vinte e cinco) unidades habitacionais de interesse social, a serem implantadas no Sítio Negreiro, no Município de Salinas da Margarida – Bahia, no âmbito do Programa Minha Casa, Minha Vida – Fundo Nacional de Habitação de Interesse Social (MCMV FNHIS SUB 50), conforme Termo de Compromisso nº 970737/2024/MCIDADES/CAIXA, incluindo o fornecimento de materiais, mão de obra, equipamentos e serviços necessários à completa execução do empreendimento**, na Proposta Contratada e demais documentos vinculados.

- 1.1. Objeto da contratação, consiste no objeto constante dos documentos que compõem a Pasta Técnica.
- 1.2. Vinculam esta contratação, independentemente de transcrição:
  - 1.2.1. O Termo de Referência;
  - 1.2.2. O Edital da Licitação;
  - 1.2.3. A Proposta do contratado;
  - 1.2.4. Eventuais anexos dos documentos supracitados.
- 1.3. O regime de execução é o de empreitada por preço unitário.



## **CLÁUSULA SEGUNDA – VIGÊNCIA E PRORROGAÇÃO**

2.1. O prazo de vigência da contratação é de **390 (trezentos e noventa) dias**, contados do(a) data da assinatura do contrato, o prazo da execução é de **360 (trezentos e sessenta) dias**, conforme Cronograma Físico-Financeiro, na forma do artigo 105 da Lei nº 14.133, de 2021.

2.2. O prazo de vigência será automaticamente prorrogado, independentemente de termo aditivo, quando o objeto não for concluído no período firmado acima, ressalvadas as providências cabíveis no caso de culpa do contratado, previstas neste instrumento.

## **CLÁUSULA TERCEIRA – MODELOS DE EXECUÇÃO E GESTÃO CONTRATUAIS (art. 92, IV, VII e XVIII)**

4.1. O regime de execução contratual, os modelos de gestão e de execução, assim como os prazos e condições de conclusão, entrega, observação e recebimento do objeto constam no Termo de Referência, anexo a este Contrato.

4.2. Constituem matrizes de riscos, os especificados adiante:

## **CLÁUSULA QUARTA – SUBCONTRATAÇÃO**

5.1. Não será admitida a subcontratação do objeto contratual.

## **7. CLÁUSULA QUINTA – PREÇO (art. 92, V)**

7.1. O valor total da contratação é de R\$..... (.....).

7.2. No valor acima estão incluídas todas as despesas ordinárias diretas e indiretas decorrentes da execução do objeto, inclusive tributos e/ou impostos, encargos sociais, trabalhistas, previdenciários, fiscais e comerciais incidentes, taxa de administração, frete, seguro e outros necessários ao cumprimento integral do objeto da contratação.

7.3. O valor acima é meramente estimativo, de forma que os pagamentos devidos ao contratado dependerão dos quantitativos efetivamente fornecidos.

## **CLÁUSULA SEXTA - PAGAMENTO (art. 92, V e VI)**

8.1. O prazo para pagamento ao contratado e demais condições a ele referentes encontram-se definidos no Termo de Referência, anexo a este Contrato.

## **CLÁUSULA SÉTIMA - REAJUSTE (art. 92, V)**

9.1. Os preços inicialmente contratados são fixos e irredutíveis no prazo de um ano contado da data do orçamento estimado.

9.1.1. O orçamento estimado pela Administração baseou-se nas planilhas referenciais elaboradas com base no extra-SINAPI.

9.2. Após o interregno de um ano, mediante solicitação do contratado, os preços iniciais serão reajustados, mediante a aplicação, pelo contratante, do Índice Nacional de Preços ao Consumidor Amplo Especial, divulgado pelo IBGE ou outro que vier a substituí-lo, exclusivamente para as obrigações iniciadas e concluídas após a ocorrência da anualidade.

9.3. Nos reajustes subsequentes ao primeiro, o interregno mínimo de um ano será contado a partir dos efeitos financeiros do último reajuste.

9.4. No caso de atraso ou não divulgação do(s) índice (s) de reajustamento, o contratante pagará ao contratado a importância calculada pela última variação conhecida, liquidando a diferença correspondente tão logo seja(m) divulgado(s) o(s) índice(s) definitivo(s).

9.4.1. Fica o Contratado obrigado a apresentar memória de cálculo referente ao reajustamento de preços do valor remanescente, sempre que este ocorrer.

9.5. Nas aferições finais, o(s) índice(s) utilizado(s) para reajuste será(ão), obrigatoriamente, o(s) definitivo(s).



- 9.6. Caso o(s) índice(s) estabelecido(s) para reajustamento venha(m) a ser extinto(s) ou de qualquer forma não possa(m) mais ser utilizado(s), será(ão) adotado(s), em substituição, o(s) que vier(em) a ser determinado(s) pela legislação então em vigor.
- 9.7. Na ausência de previsão legal quanto ao índice substituto, as partes elegerão novo índice oficial, para reajustamento do preço do valor remanescente, por meio de termo aditivo.
- 9.8. O reajuste será realizado por apostilamento.

#### **CLÁUSULA OITAVA - OBRIGAÇÕES DO CONTRATANTE (art. 92, X, XI e XIV)**

- 10.1. São obrigações do Contratante:
- 10.2. Exigir o cumprimento de todas as obrigações assumidas pelo Contratado, de acordo com o contrato e seus anexos;
- 10.3. Receber o objeto no prazo e condições estabelecidas no Termo de Referência;
- 10.4. Notificar o Contratado por escrito da ocorrência de eventuais imperfeições, falhas ou irregularidades constatadas no curso da execução dos serviços, fixando prazo para a sua correção, certificando-se de que as soluções por ele propostas sejam as mais adequadas.
- 10.5. Notificar o Contratado, por escrito, sobre vícios, defeitos ou incorreções verificadas no objeto fornecido, para que seja por ele substituído, reparado ou corrigido, no total ou em parte, às suas expensas;
- 10.6. Acompanhar e fiscalizar a execução do contrato e o cumprimento das obrigações pelo Contratado;
- 10.7. Comunicar a empresa para emissão de Nota Fiscal no que se refere à parcela incontroversa da execução do objeto, para efeito de liquidação e pagamento, quando houver controvérsia sobre a execução do objeto, quanto à dimensão, qualidade e quantidade, conforme o [art. 143 da Lei nº 14.133, de 2021](#);
- 10.8. Efetuar o pagamento ao Contratado do valor correspondente à execução do objeto, no prazo, forma e condições estabelecidos no presente Contrato e no Termo de Referência;
- 10.9. Aplicar ao Contratado as sanções previstas na lei e neste Contrato;
- 10.10. Cientificar o órgão de representação judicial da Advocacia-Geral da União para adoção das medidas cabíveis quando do descumprimento de obrigações pelo Contratado;
- 10.11. Explicitamente emitir decisão sobre todas as solicitações e reclamações relacionadas à execução do presente Contrato, ressalvados os requerimentos manifestamente impertinentes, meramente protelatórios ou de nenhum interesse para a boa execução do ajuste.
- 10.11.1. A Administração terá o prazo de **30 (trinta) dias**, a contar da data do protocolo do requerimento para decidir, admitida a prorrogação motivada, por igual período.
- 10.12. Responder eventuais pedidos de reestabelecimento do equilíbrio econômico-financeiro feitos pelo contratado no prazo máximo de **30 (trinta) dias**.
- 10.13. Notificar os emitentes das garantias quanto ao início de processo administrativo para apuração de descumprimento de cláusulas contratuais.
- 10.14. Comunicar o Contratado na hipótese de posterior alteração do projeto pelo Contratante, no caso [do art. 93, §2º, da Lei nº 14.133, de 2021](#).
- 10.15. Fornecer por escrito as informações necessárias para o desenvolvimento dos serviços objeto do contrato.
- 10.16. Realizar avaliações periódicas da qualidade dos serviços, após seu recebimento.
- 10.17. Exigir do Contratado que providencie a seguinte documentação como condição indispensável para o recebimento definitivo de objeto, quando for o caso:
- "as built", elaborado pelo responsável por sua execução, acaso necessário;
  - comprovação das ligações definitivas de energia, água, telefone e gás;
  - laudo de vistoria do corpo de bombeiros aprovando o serviço;
  - carta "habite-se", emitida pela prefeitura; e
  - certidão negativa de débitos previdenciários específica para o registro da obra junto ao Cartório de Registro de Imóveis;





10.18. Arquivar, entre outros documentos, de projetos, "as built", acaso necessário, especificações técnicas, orçamentos, termos de recebimento, contratos e aditamentos, relatórios de inspeções técnicas após o recebimento do serviço e notificações expedidas.

10.19. Assegurar que o ambiente de trabalho, inclusive seus equipamentos e instalações, apresentem condições adequadas ao cumprimento, pelo Contratado, das normas de segurança e saúde no trabalho, quando o serviço for executado em suas dependências, ou em local por ela designado.

10.20. Não responder por quaisquer compromissos assumidos pelo Contratado com terceiros, ainda que vinculados à execução do contrato, bem como por qualquer dano causado a terceiros em decorrência de ato do Contratado, de seus empregados, prepostos ou subordinados.

10.21. Previamente à expedição da ordem de serviço, verificar pendências, liberar áreas e/ou adotar providências cabíveis para a regularidade do início da sua execução.

#### **CLÁUSULA NONA - OBRIGAÇÕES DO CONTRATADO (art. 92, XIV, XVI e XVII)**

11.1. O Contratado deve cumprir todas as obrigações constantes deste Contrato e de seus anexos, assumindo como exclusivamente seus os riscos e as despesas decorrentes da boa e perfeita execução do objeto, observando, ainda, as obrigações a seguir dispostas:

11.2. Manter preposto aceito pela Administração no local do serviço para representá-lo na execução do contrato.

11.2.1. A indicação ou a manutenção do preposto da empresa poderá ser recusada pelo órgão ou entidade, desde que devidamente justificada, devendo a empresa designar outro para o exercício da atividade.

11.3. Atender às determinações regulares emitidas pelo fiscal do contrato ou autoridade superior ([art. 137, II](#)) e prestar todo esclarecimento ou informação por eles solicitados;

11.4. Alocar os empregados necessários ao perfeito cumprimento das cláusulas deste contrato, com habilitação e conhecimento adequados, fornecendo os materiais, equipamentos, ferramentas e utensílios demandados, cuja quantidade, qualidade e tecnologia deverão atender às recomendações de boa técnica e a legislação de regência;

11.5. Reparar, corrigir, remover, reconstruir ou substituir, às suas expensas, no total ou em parte, no prazo fixado pelo fiscal do contrato, os serviços nos quais se verificarem vícios, defeitos ou incorreções resultantes da execução ou dos materiais empregados;

11.6. Responsabilizar-se pelos vícios e danos decorrentes da execução do objeto, de acordo com o [Código de Defesa do Consumidor \(Lei nº 8.078, de 1990\)](#), bem como por todo e qualquer dano causado à Administração ou terceiros, não reduzindo essa responsabilidade a fiscalização ou o acompanhamento da execução contratual pelo Contratante, que ficará autorizado a descontar dos pagamentos devidos ou da garantia, caso exigida no edital, o valor correspondente aos danos sofridos;

11.7. O contratado é responsável pela qualidade das obras, materiais e serviços executados ou fornecidos, inclusive a promoção de readequações, sempre que detectadas impropriedades que possam comprometer a consecução do objeto ajustado.

11.8. Efetuar comunicação ao Contratante, assim que tiver ciência da impossibilidade de realização ou finalização do serviço no prazo estabelecido, para adoção de ações de contingência cabíveis.

11.9. Não contratar, durante a vigência do contrato, cônjuge, companheiro ou parente em linha reta, colateral ou por afinidade, até o terceiro grau, de dirigente do contratante ou do fiscal ou gestor do contrato, nos termos do [artigo 48, parágrafo único, da Lei nº 14.133, de 2021](#);

11.10. Quando não for possível a verificação da regularidade no Sistema de Cadastro de Fornecedores – SICAF, o contratado deverá entregar ao setor responsável pela fiscalização do contrato, até o dia trinta do mês seguinte ao da prestação dos serviços, os seguintes documentos:

- a) prova de regularidade relativa à Seguridade Social;
- b) certidão conjunta relativa aos tributos federais e à Dívida Ativa da União;
- c) certidões que comprovem a regularidade perante a Fazenda Municipal ou Distrital do domicílio ou sede do contratado;



d) Certidão de Regularidade do FGTS – CRF; e

e) Certidão Negativa de Débitos Trabalhistas – CNDT;

11.11. Responsabilizar-se pelo cumprimento das obrigações previstas em Acordo, Convenção, Dissídio Coletivo de Trabalho ou equivalentes das categorias abrangidas pelo contrato, por todas as obrigações trabalhistas, sociais, previdenciárias, tributárias e as demais previstas em legislação específica, cuja inadimplência não transfere a responsabilidade ao Contratante;

11.12. Comunicar ao Fiscal do contrato, no prazo de 24 (vinte e quatro) horas, qualquer ocorrência anormal ou acidente que se verifique no local dos serviços.

11.13. Prestar todo esclarecimento ou informação solicitada pelo Contratante ou por seus prepostos, garantindo-lhes o acesso, a qualquer tempo, ao local dos trabalhos, bem como aos documentos e registros contábeis da empresa, referentes ao objeto contratado, bem como prestar as informações solicitadas, para os órgãos de controle interno e externo da Administração Pública Federal e Municipal e Caixa Econômica Federal, quando solicitado pelo Município;

11.14. Paralisar, por determinação do Contratante, qualquer atividade que não esteja sendo executada de acordo com a boa técnica ou que ponha em risco a segurança de pessoas ou bens de terceiros.

11.15. Promover a guarda, manutenção e vigilância de materiais, ferramentas, e tudo o que for necessário à execução do objeto, durante a vigência do contrato.

11.16. Conduzir os trabalhos com estrita observância às normas da legislação pertinente, cumprindo as determinações dos Poderes Públicos, mantendo sempre limpo o local dos serviços e nas melhores condições de segurança, higiene e disciplina.

11.17. Submeter previamente, por escrito, ao Contratante, para análise e aprovação, quaisquer mudanças nos métodos executivos que fujam às especificações do memorial descritivo ou instrumento congênere.

11.18. Não permitir a utilização de qualquer trabalho do menor de dezoito anos, exceto na condição de aprendiz para os maiores de quatorze anos, nem permitir a utilização do trabalho do menor de dezoito anos em trabalho noturno, perigoso ou insalubre;

11.19. Manter durante toda a vigência do contrato, em compatibilidade com as obrigações assumidas, todas as condições exigidas para habilitação na licitação;

11.20. Cumprir, durante todo o período de execução do contrato, a reserva de cargos prevista em lei para pessoa com deficiência, para reabilitado da Previdência Social ou para aprendiz, bem como as reservas de cargos previstas na legislação ([art. 116](#));

11.21. Comprovar a reserva de cargos a que se refere a cláusula acima, no prazo fixado pelo fiscal do contrato, com a indicação dos empregados que preencheram as referidas vagas ([art. 116, parágrafo único](#));

11.22. Guardar sigilo sobre todas as informações obtidas em decorrência do cumprimento do contrato;

11.23. Arcar com o ônus decorrente de eventual equívoco no dimensionamento dos quantitativos de sua proposta, inclusive quanto aos custos variáveis decorrentes de fatores futuros e incertos, devendo complementá-los, caso o previsto inicialmente em sua proposta não seja satisfatório para o atendimento do objeto da contratação, exceto quando ocorrer algum dos eventos arrolados no [art. 124, II, d, da Lei nº 14.133, de 2021](#);

11.24. Cumprir, além dos postulados legais vigentes de âmbito federal, estadual ou municipal, as normas de segurança do Contratante;

11.25. Manter os empregados nos horários predeterminados pelo Contratante.

11.26. Apresentar os empregados devidamente identificados por meio de crachá.

11.27. Apresentar ao Contratante, quando for o caso, a relação nominal dos empregados que adentrarão no órgão para a execução do serviço.

11.28. Observar os preceitos da legislação sobre a jornada de trabalho, conforme a categoria profissional.

11.29. Atender às solicitações do Contratante quanto à substituição dos empregados alocados, no prazo fixado pela fiscalização do contrato, nos casos em que ficar constatado descumprimento das obrigações relativas à execução do serviço, conforme descrito nas especificações do objeto.

11.30. Instruir seus empregados quanto à necessidade de acatar as Normas Internas do Contratante.



11.31. Instruir seus empregados a respeito das atividades a serem desempenhadas, alertando-os a não executarem atividades não abrangidas pelo contrato, devendo o Contratado relatar ao Contratante toda e qualquer ocorrência neste sentido, a fim de evitar desvio de função.

11.32. Instruir os seus empregados, quanto à prevenção de incêndios nas áreas do Contratante.

11.33. Adotar as providências e precauções necessárias, inclusive consulta nos respectivos órgãos, se necessário for, a fim de que não venham a ser danificadas as redes hidrossanitárias, elétricas e de comunicação.

11.34. Estar registrada ou inscrita no Conselho Profissional competente, conforme as áreas de atuação previstas no Termo de Referência, em plena validade.

11.35. Obter junto aos órgãos competentes, conforme o caso, as licenças necessárias e demais documentos e autorizações exigíveis, na forma da legislação aplicável.

11.36. Elaborar o Diário de Obra, incluindo diariamente, pelo Engenheiro preposto responsável, as informações sobre o andamento do empreendimento, tais como, número de funcionários, de equipamentos, condições de trabalho, condições meteorológicas, serviços executados, registro de ocorrências e outros fatos relacionados, bem como os comunicados à Fiscalização e situação das atividades em relação ao cronograma previsto.

11.37. Refazer, às suas expensas, os trabalhos executados em desacordo com o estabelecido nas especificações, bem como substituir aqueles realizados com materiais defeituosos ou com vício de construção, pelo prazo de 05 (cinco) anos, contado da data de emissão do Termo de Recebimento Definitivo.

11.38. Utilizar somente matéria-prima florestal procedente, nos termos do [artigo 11 do Decreto nº 5.975, de 2006](#), de:

- a) manejo florestal, realizado por meio de Plano de Manejo Florestal Sustentável - PMFS devidamente aprovado pelo órgão competente do Sistema Nacional do Meio Ambiente - SISNAMA;
- b) supressão da vegetação natural, devidamente autorizada pelo órgão competente do Sistema Nacional do Meio Ambiente - SISNAMA;
- c) florestas plantadas; e
- d) outras fontes de biomassa florestal, definidas em normas específicas do órgão ambiental competente.

11.39. Comprovar a procedência legal dos produtos ou subprodutos florestais utilizados em cada etapa da execução contratual, nos termos do [artigo 4º, inciso IX, da Instrução Normativa SLTI/MP nº 1, de 19/01/2010](#), por ocasião da respectiva medição, mediante a apresentação dos seguintes documentos, conforme o caso:

- a) Cópias autenticadas das notas fiscais de aquisição dos produtos ou subprodutos florestais;
- b) Cópia dos Comprovantes de Registro do fornecedor e do transportador dos produtos ou subprodutos florestais junto ao Cadastro Técnico Federal de Atividades Potencialmente Poluidoras ou Utilizadoras de Recursos Ambientais - CTF, mantido pelo IBAMA, quando tal inscrição for obrigatória, acompanhados dos respectivos Certificados de Regularidade válidos, conforme [artigo 17, inciso II, da Lei nº 6.938, de 1981](#), e legislação correlata;
- c) Documento de Origem Florestal – DOF, instituído pela Portaria nº 253, de 18/08/2006, do Ministério do Meio Ambiente, e Instrução Normativa IBAMA nº 21, de 24/12/2014, quando se tratar de produtos ou subprodutos florestais de origem nativa cujo transporte e armazenamento exijam a emissão de tal licença obrigatória; e

11.39.1. Caso os produtos ou subprodutos florestais utilizados na execução contratual tenham origem em Estado que possua documento de controle próprio, o Contratado deverá apresentá-lo, em complementação ao DOF, a fim de demonstrar a regularidade do transporte e armazenamento nos limites do território estadual.

11.40. Observar as diretrizes, critérios e procedimentos para a gestão dos resíduos da construção civil estabelecidos na Resolução nº 307, de 05/07/2002, com as alterações posteriores, do Conselho Nacional de Meio Ambiente - CONAMA, conforme [artigo 4º, §§ 2º e 3º, da Instrução Normativa SLTI/MP nº 1, de 19/01/2010](#), nos seguintes termos:

11.40.1. O gerenciamento dos resíduos originários da contratação deverá obedecer às diretrizes técnicas e procedimentos do Programa Municipal de Gerenciamento de Resíduos da Construção Civil, ou



do Projeto de Gerenciamento de Resíduos da Construção Civil apresentado ao órgão competente, conforme o caso.

11.40.2. Nos termos dos [artigos 3º e 10º da Resolução CONAMA nº 307, de 05/07/2002](#), o Contratado deverá providenciar a destinação ambientalmente adequada dos resíduos da construção civil originários da contratação, obedecendo, no que couber, aos seguintes procedimentos:

11.40.2.1. resíduos Classe A (reutilizáveis ou recicláveis como agregados): deverão ser reutilizados ou reciclados na forma de agregados, ou encaminhados a aterros de resíduos classe A de preservação de material para usos futuros.

11.40.2.2. resíduos Classe B (recicláveis para outras destinações): deverão ser reutilizados, reciclados ou encaminhados a áreas de armazenamento temporário, sendo dispostos de modo a permitir a sua utilização ou reciclagem futura.

11.40.2.3. resíduos Classe C (para os quais não foram desenvolvidas tecnologias ou aplicações economicamente viáveis que permitam a sua reciclagem/recuperação): deverão ser armazenados, transportados e destinados em conformidade com as normas técnicas específicas.

11.40.2.4. resíduos Classe D (perigosos, contaminados ou prejudiciais à saúde): deverão ser armazenados, transportados, reutilizados e destinados em conformidade com as normas técnicas específicas.

11.40.3. Em nenhuma hipótese o Contratado poderá dispor os resíduos originários da contratação em aterros de resíduos sólidos urbanos, áreas de “bota fora”, encostas, corpos d’água, lotes vagos e áreas protegidas por Lei, bem como em áreas não licenciadas.

11.40.4. Para fins de fiscalização do fiel cumprimento do Programa Municipal de Gerenciamento de Resíduos da Construção Civil, ou do Projeto de Gerenciamento de Resíduos da Construção Civil, conforme o caso, o Contratado comprovará, sob pena de multa, que todos os resíduos removidos estão acompanhados de Controle de Transporte de Resíduos, em conformidade com as normas da Agência Brasileira de Normas Técnicas - ABNT, ABNT NBR ns. 15.112, 15.113, 15.114, 15.115 e 15.116, de 2004.

11.41. Observar as seguintes diretrizes de caráter ambiental:

11.41.1.

11.41.2. Qualquer instalação, equipamento ou processo, situado em local fixo, que libere ou emita matéria para a atmosfera, por emissão pontual ou fugitiva, utilizado na execução contratual, deverá respeitar os limites máximos de emissão de poluentes admitidos na [Resolução CONAMA nº 382, de 26/12/2006](#), e legislação correlata, de acordo com o poluente e o tipo de fonte.

11.41.3. Na execução contratual, conforme o caso, a emissão de ruídos não poderá ultrapassar os níveis considerados aceitáveis pela Norma NBR-10.151 - Avaliação do Ruído em Áreas Habitadas visando o conforto da comunidade, da Associação Brasileira de Normas Técnicas - ABNT, ou aqueles estabelecidos na NBR-10.152 - Níveis de Ruído para conforto acústico, da Associação Brasileira de Normas Técnicas - ABNT, nos termos da [Resolução CONAMA nº 01, de 08/03/90](#), e legislação correlata.

11.42. Nos termos do [artigo 4º, § 3º, da Instrução Normativa SLTI/MP nº 1, de 19/01/2010](#), deverão ser utilizados, na execução contratual, agregados reciclados, sempre que existir a oferta de tais materiais, capacidade de suprimento e custo inferior em relação aos agregados naturais, inserindo-se na planilha de formação de preços os custos correspondentes.

11.43. Responder por qualquer acidente de trabalho na execução dos serviços, por uso indevido de patentes registradas em nome de terceiros, por danos resultantes de defeitos ou incorreções dos serviços ou dos bens do Contratante, de seus funcionários ou de terceiros, ainda que ocorridos em via pública junto ao serviço de engenharia.

11.44. Realizar, conforme o caso, por meio de laboratórios previamente aprovados pela fiscalização e sob suas custas, os testes, ensaios, exames e provas que lhe caibam necessárias ao controle de qualidade dos materiais, serviços e equipamentos a serem aplicados nos trabalhos, conforme procedimento previsto nas especificações.

11.45. Providenciar, conforme o caso, as ligações definitivas das utilidades previstas no projeto (água, esgoto, gás, energia elétrica, telefone etc.), bem como atuar junto aos órgãos federais, estaduais e municipais



e concessionárias de serviços públicos para a obtenção de licenças e regularização dos serviços e atividades concluídas (ex.: Habite-se, Licença Ambiental de Operação etc.).

11.46. Fornecer os projetos executivos desenvolvidos pelos Contratados, que formarão um conjunto de documentos técnicos, gráficos e descritivos referentes aos segmentos especializados de engenharia, previamente e devidamente compatibilizados, de modo a considerar todas as possíveis interferências capazes de oferecer impedimento total ou parcial, permanente ou temporário, à execução do empreendimento, de maneira a abrangê-la em seu todo, compreendendo a completa caracterização e entendimento de todas as suas especificações técnicas, para posterior execução e implantação do objeto garantindo a plena compreensão das informações prestadas.

11.46.1. A elaboração dos projetos executivos deverá partir das soluções desenvolvidas nos anteprojetos constantes neste Termo de Referência e seus anexos (Caderno de Encargos e Especificações Técnicas) e apresentar o detalhamento dos elementos construtivos e especificações técnicas, incorporando as alterações exigidas pelas mútuas interferências entre os diversos projetos.

11.47. Em se tratando de atividades que envolvam serviços de natureza intelectual, após a assinatura do contrato, o Contratado deverá participar de reunião inicial, devidamente registrada em Ata, para dar início à execução do serviço, com o esclarecimento das obrigações contratuais, em que estejam presentes os técnicos responsáveis pela elaboração do termo de referência, o gestor do contrato, o fiscal técnico do contrato, o fiscal administrativo do contrato, se houver, os técnicos da área requisitante, o preposto da empresa e os gerentes das áreas que executarão os serviços contratados.

#### **CLÁUSULA DÉCIMA PRIMEIRA – GARANTIA DE EXECUÇÃO (art. 92, XII)**

12.1. *A contratação conta com garantia de execução, na modalidade seguro-garantia, com cláusula de retomada, conforme art. 102 da Lei nº 14.133, de 2021, em valor correspondente a 5% (cinco por cento) do valor inicial/total/anual do contrato.*

12.1.1. *Em caso de inadimplemento pelo Contratado, a seguradora deverá assumir a execução e concluir o objeto do contrato (Lei nº 14.133/2021, art. 102).*

12.1.2. *A seguradora figura como interveniente anuente do presente contrato, e nesta qualidade também deverá figurar dos termos aditivos que vierem a ser firmados, e poderá:*

- a) *Ter livre acesso às instalações em que for executado o contrato principal.*
- b) *Acompanhar a execução do contrato principal.*
- c) *Ter acesso a auditoria técnica e contábil.*
- d) *Requerer esclarecimentos ao responsável técnico pela obra ou pelo fornecimento.*

12.1.3. *A emissão de empenho em nome da seguradora, ou a quem ela indicar para a conclusão do contrato, será autorizada desde que demonstrada sua regularidade fiscal.*

12.1.4. *A seguradora poderá subcontratar a conclusão do contrato, total ou parcialmente.*

12.1.5. *Na hipótese de inadimplemento do contratado, serão observadas as seguintes disposições:*

- a) *Caso a seguradora execute e conclua o objeto do contrato, estará isenta da obrigação de pagar a importância segurada indicada na apólice.*
- b) *Caso a seguradora não assuma a execução do contrato, pagará a integralidade da importância segurada indicada na apólice.*

12.2. *O contratado apresentará, no prazo máximo de 10 (dez) dias úteis, prorrogáveis por igual período, a critério do contratante, contado da assinatura do contrato, comprovante de prestação de garantia, podendo optar por caução em dinheiro ou títulos da dívida pública ou, ainda, pela fiança bancária, em valor correspondente a 5% (cinco por cento) do valor inicial/total/anual do contrato.*

12.3. *A apólice do seguro garantia deverá acompanhar as modificações referentes à vigência do contrato principal mediante a emissão do respectivo endosso pela seguradora.*

12.4. *Será permitida a substituição da apólice de seguro-garantia na data de renovação ou de aniversário, desde que mantidas as condições e coberturas da apólice vigente e nenhum período fique descoberto, ressalvado o disposto no item 12.5 deste contrato.*





- 12.5. Na hipótese de suspensão do contrato por ordem ou inadimplemento da Administração, o contratado ficará desobrigado de renovar a garantia ou de endossar a apólice de seguro até a ordem de reinício da execução ou o adimplemento pela Administração.
- 12.6. A garantia assegurará, qualquer que seja a modalidade escolhida, o pagamento de:
- 12.6.1. prejuízos advindos do não cumprimento do objeto do contrato e do não adimplemento das demais obrigações nele previstas;
  - 12.6.2. multas moratórias e punitivas aplicadas pela Administração à contratada; e
  - 12.6.3. obrigações trabalhistas e previdenciárias de qualquer natureza e para com o FGTS, não adimplidas pelo contratado, quando couber.
- 12.7. A modalidade seguro-garantia somente será aceita se contemplar todos os eventos indicados no item 12.6, observada a legislação que rege a matéria.
- 12.8. A garantia em dinheiro deverá ser efetuada em favor do contratante, em conta específica na Caixa Econômica Federal, com correção monetária.
- 12.9. Caso a opção seja por utilizar títulos da dívida pública, estes devem ter sido emitidos sob a forma escritural, mediante registro em sistema centralizado de liquidação e de custódia autorizado pelo Banco Central do Brasil, e avaliados pelos seus valores econômicos, conforme definido pelo Ministério competente.
- 12.10. No caso de garantia na modalidade de fiança bancária, deverá ser emitida por banco ou instituição financeira devidamente autorizada a operar no País pelo Banco Central do Brasil, e deverá constar expressa renúncia do fiador aos benefícios do artigo 827 do Código Civil.
- 12.11. No caso de alteração do valor do contrato, ou prorrogação de sua vigência, a garantia deverá ser ajustada ou renovada, seguindo os mesmos parâmetros utilizados quando da contratação.
- 12.12. Se o valor da garantia for utilizado total ou parcialmente em pagamento de qualquer obrigação, o Contratado obriga-se a fazer a respectiva reposição no prazo máximo de 30 (trinta) dias úteis, contados da data em que for notificada.
- 12.13. O Contratante executará a garantia na forma prevista na legislação que rege a matéria.
- 12.13.1. O emitente da garantia ofertada pelo contratado deverá ser notificado pelo contratante quanto ao início de processo administrativo para apuração de descumprimento de cláusulas contratuais (art. 137, § 4º, da Lei n.º 14.133, de 2021).
  - 12.13.2. Caso se trate da modalidade seguro-garantia, ocorrido o sinistro durante a vigência da apólice, sua caracterização e comunicação poderão ocorrer fora desta vigência, não caracterizando fato que justifique a negativa do sinistro, desde que respeitados os prazos prescricionais aplicados ao contrato de seguro, nos termos do art. 20 da Circular Susep nº 662, de 11 de abril de 2022.
- 12.14. Extinguir-se-á a garantia com a restituição da apólice, carta fiança ou autorização para a liberação de importâncias depositadas em dinheiro a título de garantia, acompanhada de declaração do contratante, mediante termo circunstanciado, de que o contratado cumpriu todas as cláusulas do contrato;
- 12.15. A garantia somente será liberada ou restituída após a fiel execução do contrato ou após a sua extinção por culpa exclusiva da Administração e, quando em dinheiro, será atualizada monetariamente.
- 12.16. O garantidor não é parte para figurar em processo administrativo instaurado pelo contratante com o objetivo de apurar prejuízos e/ou aplicar sanções à contratada.
- 12.17. O contratado autoriza o contratante a reter, a qualquer tempo, a garantia, na forma prevista no Edital e neste Contrato.
- 12.18. A garantia de execução é independente de eventual garantia do produto ou serviço prevista especificamente no Termo de Referência ou projeto básico em anexo.

## **CLÁUSULA DÉCIMA SEGUNDA – INFRAÇÕES E SANÇÕES ADMINISTRATIVAS (art. 92, XIV)**

- 13.1. Comete infração administrativa, nos termos da Lei nº 14.133, de 2021, o contratado que:
- a) der causa à inexecução parcial do contrato;
  - b) der causa à inexecução parcial do contrato que cause grave dano à Administração ou ao funcionamento dos serviços públicos ou ao interesse coletivo;
  - c) der causa à inexecução total do contrato;



- d) ensejar o retardamento da execução ou da entrega do objeto da contratação sem motivo justificado;
  - e) apresentar documentação falsa ou prestar declaração falsa durante a execução do contrato;
  - f) praticar ato fraudulento na execução do contrato;
  - g) comportar-se de modo inidôneo ou cometer fraude de qualquer natureza;
  - h) praticar ato lesivo previsto no [art. 5º da Lei nº 12.846, de 1º de agosto de 2013](#).
- 13.2. Serão aplicadas ao contratado que incorrer nas infrações acima descritas as seguintes sanções:
- i) **Advertência**, quando o contratado der causa à inexecução parcial do contrato, sempre que não se justificar a imposição de penalidade mais grave ([art. 156, §2º, da Lei nº 14.133, de 2021](#));
  - ii) **Impedimento de licitar e contratar**, quando praticadas as condutas descritas nas alíneas “b”, “c” e “d” do subitem acima deste Contrato, sempre que não se justificar a imposição de penalidade mais grave ([art. 156, § 4º, da Lei nº 14.133, de 2021](#));
  - iii) **Declaração de inidoneidade para licitar e contratar**, quando praticadas as condutas descritas nas alíneas “e”, “f”, “g” e “h” do subitem acima deste Contrato, bem como nas alíneas “b”, “c” e “d”, que justifiquem a imposição de penalidade mais grave ([art. 156, §5º, da Lei nº 14.133, de 2021](#)).
  - iv) **Multa:**
    - (1) Moratória de 20 % (vinte por cento) por dia de atraso injustificado sobre o valor da parcela inadimplida, até o limite de 30 (trinta) dias;
    - (2) Moratória de 0,07% (sete centésimos por cento) do valor total do contrato por dia de atraso injustificado, até o máximo de 2% (dois por cento), pela inobservância do prazo fixado para apresentação, suplementação ou reposição da garantia.
      - a. O atraso superior a 25 (vinte e cinco) dias autoriza a Administração a promover a extinção do contrato por descumprimento ou cumprimento irregular de suas cláusulas, conforme dispõe o [inciso I do art. 137 da Lei n. 14.133, de 2021](#).
    - (3) Compensatória, para as infrações descritas nas alíneas “e” a “h” do subitem 12.1, de 0,5% (cinco décimos por cento) a 20% (vinte por cento) do valor do Contrato.
    - (4) Compensatória, para a inexecução total do contrato prevista na alínea “c” do subitem 12.1, de 30% (trinta por cento) do valor do Contrato.
    - (5) Para infração descrita na alínea “b” do subitem 12.1, a multa será de 0,5% (cinco décimos por cento) a 30% (trinta por cento) do valor do Contrato.
    - (6) Para infrações descritas na alínea “d” do subitem 12.1, a multa será de 0,5% (cinco décimos por cento) a 30% (trinta por cento) do valor do Contrato.
    - (7) Para a infração descrita na alínea “a” do subitem 12.1, a multa será de 0,5% (cinco décimos por cento) a 30% (trinta por cento) do valor do Contrato.
- 13.3. A aplicação das sanções previstas neste Contrato não exclui, em hipótese alguma, a obrigação de reparação integral do dano causado ao Contratante ([art. 156, §9º, da Lei nº 14.133, de 2021](#))
- 13.4. Todas as sanções previstas neste Contrato poderão ser aplicadas cumulativamente com a multa ([art. 156, §7º, da Lei nº 14.133, de 2021](#)).
- 13.4.1. Antes da aplicação da multa será facultada a defesa do interessado no prazo de 15 (quinze) dias úteis, contado da data de sua intimação ([art. 157, da Lei nº 14.133, de 2021](#))
  - 13.4.2. Se a multa aplicada e as indenizações cabíveis forem superiores ao valor do pagamento eventualmente devido pelo Contratante ao Contratado, além da perda desse valor, a diferença será descontada da garantia prestada ou será cobrada judicialmente ([art. 156, §8º, da Lei nº 14.133, de 2021](#)).
  - 13.4.3. Previamente ao encaminhamento à cobrança judicial, a multa poderá ser recolhida administrativamente no prazo máximo de 15 (quinze) dias, a contar da data do recebimento da comunicação enviada pela autoridade competente.
- 13.5. A aplicação das sanções realizar-se-á em processo administrativo que assegure o contraditório e a ampla defesa ao Contratado, observando-se o procedimento previsto no **caput** e parágrafos do [art. 158 da Lei nº 14.133, de 2021](#), para as penalidades de impedimento de licitar e contratar e de declaração de inidoneidade para licitar ou contratar.
- 13.6. Na aplicação das sanções serão considerados ([art. 156, §1º, da Lei nº 14.133, de 2021](#)):



- a) a natureza e a gravidade da infração cometida;
- b) as peculiaridades do caso concreto;
- c) as circunstâncias agravantes ou atenuantes;
- d) os danos que dela provierem para o Contratante;
- e) a implantação ou o aperfeiçoamento de programa de integridade, conforme normas e orientações dos órgãos de controle.

13.7. Os atos previstos como infrações administrativas na [Lei nº 14.133, de 2021](#), ou em outras leis de licitações e contratos da Administração Pública que também sejam tipificados como atos lesivos [na Lei nº 12.846, de 2013](#), serão apurados e julgados conjuntamente, nos mesmos autos, observados o rito procedimental e autoridade competente definidos na referida [Lei \(art. 159\)](#).

13.8. A personalidade jurídica do Contratado poderá ser desconsiderada sempre que utilizada com abuso do direito para facilitar, encobrir ou dissimular a prática dos atos ilícitos previstos neste Contrato ou para provocar confusão patrimonial, e, nesse caso, todos os efeitos das sanções aplicadas à pessoa jurídica serão estendidos aos seus administradores e sócios com poderes de administração, à pessoa jurídica sucessora ou à empresa do mesmo ramo com relação de coligação ou controle, de fato ou de direito, com o Contratado, observados, em todos os casos, o contraditório, a ampla defesa e a obrigatoriedade de análise jurídica prévia [\(art. 160, da Lei nº 14.133, de 2021\)](#)

13.9. O Contratante deverá, no prazo máximo de 15 (quinze) dias úteis, contado da data de aplicação da sanção, informar e manter atualizados os dados relativos às sanções por ela aplicadas, para fins de publicidade no [Cadastro Nacional de Empresas Inidôneas e Suspensas \(Ceis\)](#) e no Cadastro Nacional de Empresas Punidas (Cnep), instituídos no âmbito do Poder Executivo Federal. [\(Art. 161, da Lei nº 14.133, de 2021\)](#)

13.10. As sanções de impedimento de licitar e contratar e declaração de inidoneidade para licitar ou contratar são passíveis de reabilitação na forma do [art. 163 da Lei nº 14.133/21](#).

13.11. Os débitos do contratado para com a Administração contratante, resultantes de multa administrativa e/ou indenizações, não inscritos em dívida ativa, poderão ser compensados, total ou parcialmente, com os créditos devidos pelo referido órgão decorrentes deste mesmo contrato ou de outros contratos administrativos que o contratado possua com o mesmo órgão ora contratante, na forma da [Instrução Normativa SEGES/ME nº 26, de 13 de abril de 2022](#).

#### **CLÁUSULA DÉCIMA TERCEIRA – DA EXTINÇÃO CONTRATUAL [\(art. 92, XIX\)](#)**

14.1. *O contrato será extinto quando cumpridas as obrigações de ambas as partes, ainda que isso ocorra antes do prazo estipulado para tanto.*

14.2. *Se as obrigações não forem cumpridas no prazo estipulado, a vigência ficará prorrogada até a conclusão do objeto, caso em que deverá a Administração providenciar a readequação do cronograma fixado para o contrato.*

14.3. *Quando a não conclusão do contrato referida no item anterior decorrer de culpa do contratado:*

- a) *ficará ele constituído em mora, sendo-lhe aplicáveis as respectivas sanções administrativas; e*
- b) *poderá a Administração optar pela extinção do contrato e, nesse caso, adotar as medidas admitidas em lei para a continuidade da execução contratual.*

14.4. O contrato poderá ser extinto antes de cumpridas as obrigações nele estipuladas, ou antes do prazo nele fixado, por algum dos motivos previstos no [artigo 137 da Lei nº 14.133/21](#), bem como amigavelmente, assegurados o contraditório e a ampla defesa.

14.4.1. Nesta hipótese, aplicam-se também os [artigos 138 e 139](#) da mesma Lei.

14.4.2. A alteração social ou a modificação da finalidade ou da estrutura da empresa não ensejará a extinção se não restringir sua capacidade de concluir o contrato.

14.4.2.1. Se a operação implicar mudança da pessoa jurídica contratada, deverá ser formalizado termo aditivo para alteração subjetiva.

14.5. O termo de extinção, sempre que possível, será precedido:

14.5.1. Balanço dos eventos contratuais já cumpridos ou parcialmente cumpridos;





14.5.2. Relação dos pagamentos já efetuados e ainda devidos;

14.5.3. Indenizações e multas.

14.6. A extinção do contrato não configura óbice para o reconhecimento do desequilíbrio econômico-financeiro, hipótese em que será concedida indenização por meio de termo indenizatório ([art. 131, caput, da Lei n.º 14.133, de 2021](#)).

14.7. O contrato poderá ser extinto caso se constate que o contratado mantém vínculo de natureza técnica, comercial, econômica, financeira, trabalhista ou civil com dirigente do órgão ou entidade contratante ou com agente público que tenha desempenhado função na licitação ou atue na fiscalização ou na gestão do contrato, ou que deles seja cônjuge, companheiro ou parente em linha reta, colateral ou por afinidade, até o terceiro grau (art. 14, inciso IV, da Lei n.º 14.133, de 2021).

#### **CLÁUSULA DÉCIMA QUARTA – DOTAÇÃO ORÇAMENTÁRIA ([art. 92, VIII](#))**

15.1. As despesas decorrentes da presente contratação correrão à conta de recursos específicos consignados no Orçamento Geral do Município deste exercício, na dotação abaixo discriminada:

I.Gestão/Unidade: 08.03

II.Fonte de Recursos: 1700

III.Programa de Trabalho: 1050

IV.Elemento de Despesa: 44.90.51.00

15.2. A dotação relativa aos exercícios financeiros subsequentes será indicada após aprovação da Lei Orçamentária respectiva e liberação dos créditos correspondentes, mediante apostilamento.

#### **CLÁUSULA DÉCIMA QUINTA – DOS CASOS OMISSOS ([art. 92, III](#))**

16.1. Os casos omissos serão decididos pelo contratante, segundo as disposições contidas na Lei nº 14.133, de 2021, e demais normas federais aplicáveis e, subsidiariamente, segundo as disposições contidas na [Lei nº 8.078, de 1990 – Código de Defesa do Consumidor](#) – e normas e princípios gerais dos contratos.

#### **CLÁUSULA DÉCIMA SEXTA – ALTERAÇÕES**

17.1. Eventuais alterações contratuais reger-se-ão pela disciplina dos [arts. 124 e seguintes da Lei nº 14.133, de 2021](#).

17.2. O contratado é obrigado a aceitar, nas mesmas condições contratuais, os acréscimos ou supressões que se fizerem necessários, até o limite de 25% (vinte e cinco por cento) do valor inicial atualizado do contrato.

17.3. As alterações contratuais deverão ser promovidas mediante celebração de termo aditivo, submetido à prévia aprovação da consultoria jurídica do contratante, salvo nos casos de justificada necessidade de antecipação de seus efeitos, hipótese em que a formalização do aditivo deverá ocorrer no prazo máximo de 1 (um) mês (art. 132 da Lei nº 14.133, de 2021).

17.4. Registros que não caracterizam alteração do contrato podem ser realizados por simples apostila, dispensada a celebração de termo aditivo, na forma do [art. 136 da Lei nº 14.133, de 2021](#).

#### **CLÁUSULA DÉCIMA SÉTIMA – PUBLICAÇÃO**

18.1. Incumbirá ao contratante divulgar o presente instrumento no Portal Nacional de Contratações Públicas (PNCP), na forma prevista no [art. 94 da Lei 14.133, de 2021](#), bem como no respectivo sítio oficial na Internet, em atenção ao art. 91, *caput*, da Lei n.º 14.133, de 2021, e ao [art. 8º, §2º, da Lei n. 12.527, de 2011](#), c/c [art. 7º, §3º, inciso V, do Decreto n. 7.724, de 2012](#).

#### **CLÁUSULA DÉCIMA OITAVA – FORO ([art. 92, §1º](#))**

19.1. Fica eleito o Foro da Cidade de Salinas da Margarida, Comarca de Nazaré para dirimir os litígios que decorrerem da execução deste Termo de Contrato que não puderem ser compostos pela conciliação, conforme [art. 92, §1º, da Lei nº 14.133/21](#).

*[Local], [dia] de [mês] de [ano].*



MUNICÍPIO DE SALINAS DA MARGARIDA  
Maria De Fatima Pepe Cerqueira  
Prefeita

SECRETÁRIA MUNICIPAL DE ASSISTÊNCIA SOCIAL  
Sra. Lorena Fernandes Pedreira

RAZÃO SOCIAL DO CONTRATADO  
NOME DO REPRESENTANTE  
Representante legal do CONTRATADO

TESTEMUNHAS:

1-

2-



## **ANEXO I – MODELOS DE DECLARAÇÕES EXIGIDAS**

### **DECLARAÇÃO DE QUE ATENDE AOS REQUISITOS DE HABILITAÇÃO, E O DECLARANTE RESPONDERÁ PELA VERACIDADE DAS INFORMAÇÕES PRESTADAS, NA FORMA DA LEI (ART. 63, I, DA LEI Nº 14.133/2021).**

[Nome da Sua Empresa], CNPJ nº [CNPJ da Sua Empresa], situado à [Endereço da Sua Empresa], por seu representante legal [ou procurador ou responsável credenciado] [Nome], CPF nº [CPF], doravante denominado "Proponente", declara, sob as penas da lei, que atende a todos os requisitos de habilitação estabelecidos nos termos da Lei nº 14.133/2021, especialmente no que se refere ao Artigo 63, Inciso I.

Declaro ainda que todas as informações prestadas nesta declaração são verdadeiras e estão de acordo com a legislação vigente, assumindo total responsabilidade pela veracidade das informações aqui apresentadas, ciente das implicações legais decorrentes de falsas declarações.

Esta declaração é fornecida para os devidos fins de habilitação em processos licitatórios e outras situações em que se façam necessárias.

Dados e Locais: [Cidade], [Dados]

[Seu Nome] [Seu CPF] [Nome da Sua Empresa] CNPJ: [CNPJ da Sua Empresa]

#### **Observações:**

**1) Emitir em papel que identifique à licitante;**



**PREFEITURA MUNICIPAL DE SALINAS DA MARGARIDA**

**CONCORRÊNCIA Nº 0XX/2026**

(Processo Administrativo nº /2026)

**DECLARAÇÃO CONJUNTA DE CUMPRIMENTO DE REQUISITOS**

**(Conforme Item 5.4 do Edital)**

[Nome da Sua Empresa], CNPJ nº [CNPJ da Sua Empresa], situado à [Endereço da Sua Empresa], por seu representante legal [ou procurador ou responsável credenciado] da empresa [Seu Nome], CPF nº [Seu CPF], doravante denominado "Proponente", apresenta esta declaração para fins de participação na Concorrência Eletrônica [ou Presencial] nº [número do processo ou edital], promovido pela(o) [Nome do Órgão], sob as penas da lei, DECLARA:

- a. que inexistem fatos impeditivos para sua habilitação no certame, ciente da obrigatoriedade de declarar ocorrências posteriores;
- b. que cumpre os requisitos estabelecidos no artigo 3º da Lei Complementar nº 123, de 2006, estando apto a usufruir do tratamento favorecido estabelecido em seus arts. 42 a 49. *A assinalação do campo "não" apenas produzirá o efeito de o fornecedor não ter direito ao tratamento favorecido previsto na Lei Complementar nº 123, de 2006, mesmo que microempresa, empresa de pequeno porte ou sociedade cooperativa.*
- c. que está ciente e concorda com as condições contidas no Aviso de Contratação Direta e seus anexos;
- d. que assume a responsabilidade pelas transações que forem efetuadas junto a Prefeitura Municipal, assumindo como firmes e verdadeiras;
- e. que cumpre as exigências de reserva de cargos para pessoa com deficiência e para reabilitado da Previdência Social, de que trata o art. 93 da Lei nº 8.213/91.
- f. que não emprega menor de 18 anos em trabalho noturno, perigoso ou insalubre e não emprega menor de 16 anos, salvo menor, a partir de 14 anos, na condição de aprendiz, nos termos do artigo 7º, XXXIII, da Constituição;

**obs. Para cooperativas acrescentar:**

**g. que está organizado em cooperativa e cumpre os requisitos estabelecidos no artigo 16 da Lei nº 14.133, de 2021.**

**Data e Local**

**Assinatura do Diretor ou Representante Legal**

(Nome, carimbo e assinatura do representante legal da empresa).



## **ANEXO II – MODELOS DE DECLARAÇÕES EXIGIDAS**

### **MODELO DE DECLARAÇÃO DE QUE CONHECE AS CONDIÇÕES LOCAIS PARA A EXECUÇÃO DO OBJETO, BEM COMO AS IMPLICAÇÕES TÉCNICAS E FINANCEIRAS PARA A EXECUÇÃO DA OBRA, CONFORME RECOMENDAÇÃO DO ACÓRDÃO Nº 983/2008-TCU-PLENÁRIO**

[Nome da Sua Empresa], CNPJ nº [CNPJ da Sua Empresa], situado à [Endereço da Sua Empresa], por seu representante legal [ou procurador ou responsável credenciado] [Nome], CPF nº [CPF], doravante denominado "Proponente", por meio desta declaração, atesta que está plenamente ciente das condições locais para a execução do objeto da Concorrência Eletrônica [ou Presencial] nº [número do processo ou edital], promovido pela(o) [Nome do Órgão].

Além disso, reconhece todas as implicações técnicas e financeiras envolvidas na execução da referida obra, as quais incluem, mas não se limitam a:

1. As características do local de execução, incluindo condições geográficas, topográficas, climáticas e ambientais, bem como eventuais restrições legais ou regulatórias que possam afetar o desenvolvimento da obra.
2. Os recursos técnicos, materiais, equipamentos e mão de obra necessários para a realização da obra, bem como os prazos e etapas envolvidas.
3. Os custos associados à execução da obra, tais como aquisição de materiais, contratação de pessoal, pagamento de encargos sociais e tributários, entre outros.
4. A necessidade de cumprir rigorosamente todas as normas técnicas e regulamentações aplicáveis à execução da obra, de acordo com as disposições do Acórdão nº 983/2008-TCU-Plenário e outros no mesmo sentido.

Esta declaração é feita de forma voluntária e expressa a compreensão e compromisso da empresa em cumprir todas as condições técnicas e financeiras necessárias para a execução bem-sucedida da obra mencionada, de acordo com as orientações do órgão ou entidade promotora do processo licitatório.

A empresa declara ainda que está ciente das consequências legais decorrentes de informações falsas ou omissões intencionais no que dizem respeito às condições locais e implicações técnicas e financeiras para a execução da obra.

Sem mais para o momento, firmo a presente declaração.

Dados e Locais: [Cidade], [Dados]

[Seu Nome] [Seu CPF] [Nome da Sua Empresa] CNPJ: [CNPJ da Sua Empresa]

**Observações: 1) Emitir em papel que identifique à licitante;**

## ANEXO III – MODELOS DE DECLARAÇÕES EXIGIDAS

### MODELO DE DECLARAÇÃO DE VISTORIA

[Nome da Sua Empresa], CNPJ nº [CNPJ da Sua Empresa], situado à [Endereço da Sua Empresa], por seu representante legal [ou procurador ou responsável credenciado] da empresa [Seu Nome], CPF nº [Seu CPF], doravante denominado "Proponente", declara que o(a) Sr. (a) \_\_\_\_\_, portador da Carteira de Identidade n. \_\_\_\_\_, expedida pela \_\_\_\_\_, para fins de participação nesta licitação, vistoriou as instalações do local de execução do objeto deste certame, onde tomou conhecimento do local e das condições para a execução dos serviços, estando satisfeito(a) com as informações e esclarecimentos obtidos na aludida visita e, plenamente capacitado (a) a elaborar a proposta para a licitação em tela, de modo a não incorrer em omissões que jamais poderão ser alegadas em favor de eventuais pretensões de inclusão de serviços ou acréscimo dos preços.

Dados e Locais: [Cidade], [Dados]

[Seu Nome] [Seu CPF] [Nome da Sua Empresa] CNPJ: [CNPJ da Sua Empresa]

Visto:

\_\_\_\_\_  
Representante da Prefeitura

#### Observações:

- 1) Emitir em papel que identifique à licitante;
- 2) Caso a licitante entenda por não realizar a vistoria ao local da obra, deverá apresentar declaração de que conhece as condições locais para a execução do objeto, bem como das implicações técnicas e financeiras para execução da Obra, conforme recomenda o Acórdão nº 983/2008-TCU-Plenário e outros em mesmo sentido



## **ANEXO IV – MODELOS DE DECLARAÇÕES EXIGIDAS**

### **MODELO DE DISPENSA VISTORIA**

[Nome da Sua Empresa], CNPJ nº [CNPJ da Sua Empresa], situado à [Endereço da Sua Empresa], por seu representante legal [ou procurador ou responsável credenciado] da empresa [Seu Nome], CPF nº [Seu CPF], doravante denominado "Proponente", para fins de participação nesta licitação, DECLARA que optou por não realizar a vistoria local do objeto da licitação, que assume todo e qualquer risco por esta decisão, se comprometendo a execução do objeto referente a Concorrência Eletrônica [ou Presencial] nº [número do processo ou edital], promovido pela(o) [Nome do Órgão].

Por ser verdade, firmamos o presente.

Dados e Locais: [Cidade], [Dados]

[Seu Nome] [Seu CPF] [Nome da Sua Empresa] CNPJ: [CNPJ da Sua Empresa]

#### **Observações:**

**1) Emitir em papel que identifique à licitante;**



## **ANEXO V – MODELOS DE DECLARAÇÕES EXIGIDAS**

### **MODELO DE DECLARAÇÃO FORMAL DE INDICAÇÃO E ANUÊNCIA DO RESPONSÁVEL TÉCNICO QUE ACOMPANHARÁ A EXECUÇÃO DOS SERVIÇOS DE QUE TRATA O OBJETO**

[Nome da Sua Empresa], CNPJ nº [CNPJ da Sua Empresa], situado à [Endereço da Sua Empresa], por seu representante legal [ou procurador ou responsável credenciado] da empresa [Seu Nome], CPF nº [Seu CPF], doravante denominado "Proponente", para fins de participação nesta licitação, vem, por meio desta declaração formal, indicar que o(s) profissional(is) responsável(eis) por acompanhar(em) a execução do objeto do contrato que vier a ser celebrado com esta empresa por força da Concorrência Eletrônica [ou Presencial] nº [número do processo ou edital], promovido pela(o) [Nome do Órgão], conforme especificado no processo [número do processo ou edital], será(ão):

- Nome: [Seu Nome]
- CPF: [Seu CPF]
- Número de Registro na Entidade Profissional Competente: [Número do Registro]
- Área de Atuação: [Especificar a área de atuação, se aplicável]

Esta declaração é prestada de boa fé e de forma voluntária, assumindo a responsabilidade pela minha atuação como responsável técnico nos termos descritos acima.

Sem mais para o momento, firmo a presente declaração.

Dados e Locais: [Cidade], [Dados]

[Seu Nome] [Seu CPF] [Nome da Sua Empresa] CNPJ: [CNPJ da Sua Empresa]

### **ANUÊNCIA DO PROFISSIONAL**

[Seu Nome], CPF nº [Seu CPF], anuo com a inclusão de meu nome como responsável técnico e declaro que estou ciente de que atuarei na supervisão, orientação e garantia da qualidade técnica dos serviços prestados, bem como o cumprimento de todas as normas, disposições e especificações técnicas aplicáveis ao objeto do contrato, estando ciente de todos os riscos e implicações profissionais, administrativas e até penais de minha atuação.

Sem mais para o momento, firmo a presente declaração.

Dados e Locais: [Cidade], [Dados]

[Seu Nome] [Seu CPF] [Nome da Sua Empresa] CNPJ: [CNPJ da Sua Empresa]

### **Observações:**

- 1) Emitir em papel que identifique à licitante;**
- 2) Emitir a Anuência por profissional indicado**





## **ANEXO VI – MODELOS DE DECLARAÇÕES EXIGIDAS**

### **MODELO DE DECLARAÇÃO FORMAL DE QUE DISPORÁ, POR OCASIÃO DA FUTURA CONTRATAÇÃO, DAS INSTALAÇÕES, APARELHAMENTO E PESSOAL TÉCNICO CONSIDERADOS ESSENCIAIS PARA A EXECUÇÃO CONTRATUAL**

[Nome da Sua Empresa], CNPJ nº [CNPJ da Sua Empresa], situado à [Endereço da Sua Empresa], por seu representante legal [ou procurador ou responsável credenciado] da empresa [Seu Nome], CPF nº [Seu CPF], doravante denominado "Proponente", vem por meio desta declaração formal, atestar que, por ocasião da futura contratação para a execução do objeto da Concorrência Eletrônica [ou Presencial] nº [número do processo ou edital], promovido pela(o) [Nome do Órgão], a empresa disporá das instalações, aparelhamento e pessoal técnico considerado essencial para o cumprimento das obrigações contratuais.

Declara, portanto, que estará pronto e capacitados para fornecer os recursos necessários para a execução contratual, incluindo, mas não se limitando a:

1. Instalações: Comprometemo-nos a fornecer instalações específicas para o desempenho das atividades previstas no contrato, incluindo escritórios, laboratórios, depósitos ou qualquer outro espaço necessário para a realização dos serviços.
2. Aparelhamento: Comprometemo-nos a disponibilizar o aparelhamento e os equipamentos técnicos necessários para a execução do objeto do contrato, garantindo que estejam em perfeitas condições de funcionamento.
3. Pessoal Técnico: Comprometemo-nos a contar com o pessoal técnico qualificado e experiência, incluindo profissionais com as devidas habilitações e certificações, para atender às demandas do contrato.

Está ciente da importância de manter esses recursos à disposição para garantir o cumprimento das obrigações contratuais e garantir a qualidade e eficiência dos serviços prestados.

Esta declaração é prestada de boa fé e de forma voluntária, assumindo a responsabilidade pela disponibilidade dos recursos essenciais para a execução contratual nos termos descritos acima.

Sem mais para o momento, firmo a presente declaração.

Dados e Locais: [Cidade], [Dados]

[Seu Nome] [Seu CPF] [Nome da Sua Empresa] CNPJ: [CNPJ da Sua Empresa]

#### **Observações:**

##### **1) Emitir em papel que identifique à licitante;**



## **ANEXO VII – MODELOS DE DECLARAÇÕES EXIGIDAS**

### **DECLARAÇÃO DE QUE SUAS PROPOSTAS ECONÔMICAS COMPREENDE A INTEGRALIDADE DOS CUSTOS PARA ATENDIMENTO DOS DIREITOS TRABALHISTAS ASSEGURADOS NA CONSTITUIÇÃO FEDERAL, NAS LEIS TRABALHISTAS, NAS NORMAS INFRALEGAIS, NAS CONVENÇÕES COLETIVAS DE TRABALHO E NOS TERMOS DE AJUSTE DE CONDUTA VIGENTES NA DATA DE ENTREGA DAS PROPOSTAS**

[Nome da Sua Empresa], CNPJ nº [CNPJ da Sua Empresa], situado à [Endereço da Sua Empresa], por seu representante legal [ou procurador ou responsável credenciado] da empresa [Seu Nome], CPF nº [Seu CPF], doravante denominado "Proponente", doravante denominado "Proponente", apresento esta declaração para fins de participação na Concorrência Eletrônica [ou Presencial] nº [número do processo ou edital], promovido pela(o) [Nome do Órgão], atestando que:

1. sob as penas da lei, que a(s) proposta(s) econômica(s) apresentada(s) compreende(m) a integralidade dos custos para o atendimento dos direitos trabalhistas assegurados na Constituição Federal, nas leis trabalhistas, nas normas infralegais, nas convenções coletivas de trabalho e nos termos de ajuste de existentes na data de entrega das propostas, em conformidade com a conduta exigida pelo edital do referido processo licitatório ou de concorrência.
2. comprometo-se a cumprir rigorosamente todas as obrigações trabalhistas decorrentes da execução do contrato eventualmente celebrado com o Promotor, incluindo, mas não se limitando a:
  - a) Pagamento de acordo com as disposições legais e normativas vigentes.
  - b) Pagamento de horas extras e adicionais noturnas, quando aplicável.
  - c) Concessão de intervalos e descansos previstos na lei.
  - d) Fornecimento de equipamentos de proteção individual (EPIs) e cumprimento das normas de segurança do trabalho.
  - e) Regularização de eventuais situações de trabalho em desacordo com as normas trabalhistas.
  - f) Observância dos direitos previstos nas convenções coletivas de trabalho.
  - g) Atendimento às determinações de órgãos de fiscalização do trabalho.

Esta declaração é prestada de boa fé e de forma voluntária, assumindo ao Proponente a responsabilidade pela veracidade das informações nela contidas.

Sem mais para o momento, firmo a presente declaração.

Dados e Locais: [Cidade], [Dados]

[Seu Nome] [Seu CPF] [Nome da Sua Empresa] CNPJ: [CNPJ da Sua Empresa]

**Observações: 1) Emitir em papel que identifique à licitante;**



## ANEXO VIII – MODELOS DE DECLARAÇÕES EXIGIDAS

### MODELO DE DECLARAÇÃO NEGATIVA DE VÍNCULO COM O SERVIÇO PÚBLICO

[Nome da Sua Empresa], CNPJ nº [CNPJ da Sua Empresa], situado à [Endereço da Sua Empresa], por seu representante legal [ou procurador ou responsável credenciado] da empresa [Seu Nome], CPF nº [Seu CPF], doravante denominado "Proponente", para fins de participação na Concorrência Eletrônica [ou Presencial] nº [número do processo ou edital], promovido pela(o) [Nome do Órgão], DECLARA que:

- a) não possui, em seu quadro funcional e composição societária, agente público pertencente à entidade contratante, e que não possui parentes em linha reta ou colateral, por consanguinidade ou afinidade até 3º grau, e/ou não possui cônjuge ou companheiro(a) servidor da entidade contratante, de ocupante de cargo em comissão ou função de confiança e que exerça suas funções na área responsável pela presente demanda ou contratação.
- b) está ciente das disposições aplicáveis em caso de fornecimento de informações falsas.

Esta declaração é prestada de boa fé e de forma voluntária, assumindo ao Proponente a responsabilidade pela veracidade das informações nela contidas.

Sem mais para o momento, firmo a presente declaração.

Dados e Locais: [Cidade], [Dados]

[Seu Nome] [Seu CPF] [Nome da Sua Empresa] CNPJ: [CNPJ da Sua Empresa]

**Observações: 1) Emitir em papel que identifique à licitante;**



## ANEXO IX – MODELOS DE DECLARAÇÕES EXIGIDAS

### MODELO DE DECLARAÇÃO DE CUMPRIMENTO AO DISPOSTO NO ITEM 9.7, 9.8., 9.9. E SUBITENS

[Nome da Sua Empresa], CNPJ nº [CNPJ da Sua Empresa], situado à [Endereço da Sua Empresa], por seu representante legal [ou procurador ou responsável credenciado] da empresa [Seu Nome], CPF nº [Seu CPF], doravante denominado "Proponente", apresenta esta declaração para fins de participação na Concorrência Eletrônica [ou Presencial] nº [número do processo ou edital], promovido pela(o) [Nome do Órgão], atestando que:

- 1) está ciente e concorda com as condições contidas no edital e seus anexos, bem como de que a proposta apresentada compreende a integralidade dos custos para atendimento dos direitos trabalhistas assegurados na Constituição Federal, nas leis trabalhistas, nas normas infralegais, nas convenções coletivas de trabalho e nos termos de ajustamento de conduta vigentes na data de sua entrega em definitivo e que cumpre plenamente os requisitos de habilitação definidos no instrumento convocatório;
- 2) não emprega menor de 18 anos em trabalho noturno, perigoso ou insalubre e não emprega menor de 16 anos, salvo menor, a partir de 14 anos, na condição de aprendiz, nos termos do artigo 7º, XXXIII, da Constituição;
- 3) não possui empregados executando trabalho degradante ou forçado, observando o disposto nos incisos III e IV do art. 1º e no inciso III do art. 5º da Constituição Federal;
- 4) cumpre as exigências de reserva de cargos para pessoa com deficiência e para reabilitado da Previdência Social, previstas em lei e em outras normas específicas.

Dados e Locais: [Cidade], [Dados]

[Seu Nome] [Seu CPF] [Nome da Sua Empresa] CNPJ: [CNPJ da Sua Empresa]



## **ANEXO X – MODELOS DE DECLARAÇÕES EXIGIDAS**

### **MODELO DE DECLARAÇÃO PARA MICROEMPRESA E EMPRESA DE PEQUENO PORTE**

[Nome da Sua Empresa], CNPJ nº [CNPJ da Sua Empresa], situado à [Endereço da Sua Empresa], por seu representante legal [ou procurador ou responsável credenciado] da empresa [Seu Nome], CPF nº [Seu CPF], doravante denominado "Proponente", para fins de participação na Concorrência Eletrônica [ou Presencial] nº [número do processo ou edital], promovido pela(o) [Nome do Órgão], declara que:

1. é (microempresa ou empresa de pequeno porte – especificar o porte).
2. considerou o seu faturamento atualizado, até 30 (trinta) dias anteriores a data de apresentação da proposta;
3. (POSSUI OU NÃO POSSUI), sócios em comum com outras empresas. (Caso possua sócios em comum com outras empresas)
4. que os sócios em comum são: Sócios Nome, CPF - Empresa - CNPJ
5. que foi conferida a receita bruta global das empresas com sócios em comum até a data de 30 dias anteriores a data de apresentação da proposta, a fim de verificar se o valor é superior aos limites de ME/EPP, conforme prever o inciso V, § 4º, Art. 3º, da Lei Complementar nº 123, de 14 de dezembro de 2006.

Sendo assim, esta empresa \_\_\_\_\_ (ENCONTRA-SE OU NÃO SE ENCONTRA) enquadrada no conceito de microempresa e empresa de pequeno porte, conforme disposição da Lei Complementar nº 123, de 14 de dezembro de 2006.

Sem mais para o momento, firmo a presente declaração.

Dados e Locais: [Cidade], [Dados]

[Seu Nome] [Seu CPF] [Nome da Sua Empresa] CNPJ: [CNPJ da Sua Empresa]



## **TERMO DE JUSTIFICATIVAS TÉCNICAS RELEVANTES OBRAS/SERVIÇOS DE ENGENHARIA**

**OBJETO:** CONTRATAÇÃO DE EMPRESA ESPECIALIZADA PARA EXECUÇÃO DE OBRAS DE CONSTRUÇÃO DA LAVANDERIA E DO ABRIGO DE RESÍDUOS HOSPITALARES E REFORMA DO NECROTÉRIO, TODOS LOCALIZADOS NO HOSPITAL MUNICIPAL, LOCALIZADO NO MUNICÍPIO DE SALINAS DA MARGARIDA/BA, CONFORME CONDIÇÕES, QUANTIDADES E EXIGÊNCIAS ESTABELECIDAS NESTE INSTRUMENTO E SEUS ANEXOS.

SALINAS DA MARGARIDA/BA  
JANEIRO/2026



## SUMÁRIO

<b>TERMO DE JUSTIFICATIVAS TÉCNICAS RELEVANTES.....</b>	<b>1</b>
<b>OBRAS/SERVIÇOS DE ENGENHARIA.....</b>	<b>1</b>
<b>SUMÁRIO.....</b>	<b>2</b>
<b>DECLARAÇÕES E JUSTIFICATIVAS TÉCNICAS .....</b>	<b>3</b>
1. ENQUADRAMENTO DO OBJETO.....	3
1.1. Classificação como obra ou serviço de engenharia .....	3
1.2. Classificação como serviço comum ou especial .....	3
2. REGIMES DE EXECUÇÃO.....	4
3. ELABORAÇÃO DE PROJETOS / DOCUMENTOS TÉCNICOS POR PROFISSIONAL HABILITADO E COMPROVAÇÃO DE RESPONSABILIDADE TÉCNICA.....	4
4. DEFINIÇÃO DOS CUSTOS UNITÁRIOS DE REFERÊNCIA.....	5
5. ORÇAMENTO DETALHADO EM PLANILHAS DE CUSTOS UNITÁRIOS .....	6
6. ELABORAÇÃO DAS COMPOSIÇÕES DE CUSTOS UNITÁRIOS.....	6
7. CUSTOS DIRETOS.....	6
8. ELABORAÇÃO DAS CURVAS ABC DOS SERVIÇOS E INSUMOS .....	7
9. ADOÇÃO DO REGIME DE DESONERAÇÃO TRIBUTÁRIA .....	7
10. DETALHAMENTO DA COMPOSIÇÃO DO PERCENTUAL DE BDI .....	8
11. BDI REDUZIDO SOBRE OS CUSTOS DOS MATERIAIS E EQUIPAMENTOS .....	9
12. ELABORAÇÃO DE CRONOGRAMA FÍSICO-FINANCEIRO .....	9
13. PROJETO EXECUTIVO .....	9
14. QUALIFICAÇÃO TÉCNICA.....	9
15. VISTORIA.....	11
16. SUBCONTRATAÇÃO .....	11
17. DEFINIÇÃO DO PERCENTUAL DE CAPITAL OU PATRIMÔNIO LÍQUIDO MÍNIMO .....	11
18. PARTICIPAÇÃO DE CONSÓRCIOS .....	11
19. PARTICIPAÇÃO DE COOPERATIVAS.....	12
20. GARANTIA DA EXECUÇÃO .....	12
21. DA SUSTENTABILIDADE .....	12



## DECLARAÇÕES E JUSTIFICATIVAS TÉCNICAS

### ENQUADRAMENTO DO OBJETO

#### 1.1. Classificação como obra ou serviço de engenharia

O objeto da presente licitação constitui ( x ) OBRA / ( ) SERVIÇO DE ENGENHARIA, em conformidade com projetos, memorial descritivo e planilhas orçamentárias sob a seguinte **justificativa**:

A classificação de um contrato como obra ou serviço de engenharia no contexto da Controladoria-Geral da União (CGU) e da Advocacia-Geral da União (AGU) no Brasil segue algumas diretrizes específicas. Essas diretrizes são estabelecidas pela legislação brasileira de licitações e contratos, em especial a Lei 14.133/2021.

De acordo com o Manual de Obras e Serviços de Engenharia: Fundamentos da Licitação e Contratação, é descrito que “Em se tratando de alteração significativa, autônoma e independente, estar-se-á adiante de obra de engenharia”.

O Art. 6º, Parágrafo XII da Lei 14.133/2021 – obra: toda atividade estabelecida, por força de lei, como privativa das profissões de arquiteto e engenheiro que implica intervenção no meio ambiente por meio de um conjunto harmônico de ações que, agregadas, formam um todo que inova o espaço físico da natureza ou acarreta alteração substancial das características originais de bem imóvel;

#### 1.2. Classificação como serviço comum ou especial

O serviço de engenharia objeto da presente licitação é ( x ) COMUM / ( ) ESPECIAL, sob a seguinte **justificativa**:

O objeto desta licitação não se enquadra como serviço especial de engenharia, mas sim como obra comum de engenharia, consistente na reforma da Lavanderia, na construção do Abrigo de Resíduos Hospitalares e na reforma do Necrotério do Hospital Municipal.

A referida obra justifica-se pela necessidade de adequação do setor às normas técnicas e sanitárias da SESAB, melhoria da funcionalidade operacional, segurança dos colaboradores e conforto no ambiente de trabalho. O projeto atende às exigências da legislação vigente e está fundamentado nas boas práticas de engenharia hospitalar.

As atividades envolvidas na execução da reforma, constantes no presente processo, necessitam da participação e acompanhamento de profissional legalmente habilitado, conforme disposto na Lei Federal nº 5.194/66, especialmente em razão das intervenções estruturais, hidráulicas e elétricas do setor. A obra observa os conceitos definidos no item 3.2 (Construir) da OT-IBR 02/2009, enquadrando-se como obra de engenharia.





### REGIMES DE EXECUÇÃO

Para a execução indireta do objeto, será adotado o seguinte regime, de acordo com a **justificativa** abaixo:

- ☐ empreitada por preço unitário
- ☒ empreitada por preço global
- ☐ empreitada integral
- ☐ contratação por tarefa
- ☐ contratação integrada
- ☐ contratação semi-integrada
- ☐ fornecimento e prestação de serviço associado

O regime de empreitada por preço unitário é definido na Nova Lei de Licitações como regime de contratação da execução da obra ou do serviço em que o preço é fixado por unidade determinada. A remuneração da contratada é estabelecida em face dos serviços efetivamente executados, de modo que os contratantes não assumem grandes riscos em relação às diferenças de estimativas de quantitativos.

Uma vez adotado o regime de **empreitada por preço global / empreitada integral**, o Projeto Básico ( ☒ ) DEFINIU as subestimativas e superestimativas técnicas relevantes dos serviços relativos à presente contratação, segundo as diretrizes do Acórdão n. 1.977/2013-Plenário TCU, adotando os parâmetros descritos no documento abaixo identificado.

Uma vez adotado o regime de **empreitada por preço global / empreitada integral**, o Projeto Básico ( ☐ ) NÃO DEFINIU as subestimativas e superestimativas técnicas relevantes dos serviços relativos à presente contratação, sob a seguinte **justificativa**:

Não será utilizada a empreitada por global / empreitada integral.

### ELABORAÇÃO DE PROJETOS / DOCUMENTOS TÉCNICOS POR PROFISSIONAL HABILITADO E COMPROVAÇÃO DE RESPONSABILIDADE TÉCNICA

No presente feito, o ( ☒ ) Projeto Básico / documentos técnicos foram elaborados por profissional habilitado de ( ☒ ) engenharia, ( ☐ ) arquitetura ou ( ☐ ) técnico industrial, com a emissão da ( ☒ ) ART, ( ☐ ) RRT ou ( ☐ ) TRT.

No presente feito, embora o Projeto Básico / documentos técnicos tenham sido elaborados por profissional habilitado de engenharia, arquitetura ou técnico industrial, ( ☐ ) **NÃO** houve a emissão da ART, RRT ou TRT, com base na seguinte **justificativa**:  
Fora emitida Anotação de Responsabilidade Técnica.

No presente feito, o Projeto Básico / documentos técnicos **NÃO** foram elaborados por profissional habilitado de engenharia, arquitetura ou técnico industrial, com base na seguinte **justificativa**:



Os documentos técnicos foram elaborados por profissional habilitado de engenharia.

#### **DEFINIÇÃO DOS CUSTOS UNITÁRIOS DE REFERÊNCIA**

Na presente licitação:

( x ) FOI observada a ordem prioritária dos parâmetros do art. 23, § 2º, da Lei n. 14.133, de 2021;

(X) FORAM adotados custos unitários menores ou iguais aos custos unitários de referência do SINAPI, para todos os itens relacionados à construção civil;

( ) FORAM adotados custos unitários superiores aos custos unitários de referência do SINAPI para determinados itens do orçamento, conforme justificativa do relatório técnico elaborado por profissional habilitado e aprovado pelo órgão gestor dos recursos. No orçamento da presente obra ou serviço, para os itens não contemplados no SINAPI,

( ) FORAM adotados custos obtidos das seguintes fontes admitidas no art. 23, § 2º, da Lei n. 14.133, de 2021, observada a ordem de prioridades nele estabelecida.

( ) utilização de dados de pesquisa publicada em mídia especializada, de tabela de referência formalmente aprovada pelo Poder Executivo federal e de sítios eletrônicos especializados ou de domínio amplo, desde que contenham a data e a hora de acesso (*citar as fontes e justificar a pertinência técnica da opção*):

( ) contratações similares feitas pela Administração Pública, em execução ou concluídas no período de 1 (um) ano anterior à data da pesquisa de preços, observado o índice de atualização de preços correspondentes, sob a seguinte justificativa (*citar as fontes, justificar metodologia e juntar a pesquisa aos autos*):

( ) pesquisa na base nacional de notas fiscais eletrônicas, na forma do regulamento (*apresentar justificativa e documentar a pesquisa nos autos*).

Haja vista que o SINAPI não contém todas as composições de serviços necessárias para a elaboração do orçamento em questão, optou-se pela pesquisa e utilização de Bases de Dados Nacionais extra-SINAPI. Essa pesquisa foi realizada em bases que apresentam valores confiáveis, considerando um filtro temporal de 12 meses, para garantir a adequação e precisão dos preços estimados.

A utilização de bases de dados extra SINAPI na elaboração do orçamento se justifica pela busca de maior precisão e robustez nas composições unitárias, assegurando uma estimativa de custos fiel à realidade local e regional. Os bancos de dados utilizados SINAPI - 12/2025 - Bahia, SBC - 01/2026 - Bahia, SICRO3 - 10/2025 - Bahia, ORSE - 11/2025 - Sergipe, SEDOP - 10/2025 - Pará, SEINFRA - 028 - Ceará, SETOP - 07/2025 - Minas Gerais, IOPES - 08/2025 - Espírito Santo, SIURB - 07/2025 - São Paulo, SIURB INFRA - 07/2025 - São Paulo, SUDECAP - 09/2025 - Minas Gerais, CPOS/CDHU - 01/2026 - São Paulo, FDE - 07/2025 - São Paulo, AGESUL - 06/2025 - Mato Grosso do Sul, AGETOP RODOVIARIA - 10/2025 - Goiás, CAEMA - 12/2019 - Maranhão, EMBASA - 06/2025 - sem\_encargos, CAERN - 07/2025 - Rio Grande do Norte, COMPESA - 07/2024 - Pernambuco, EMOP - 12/2025 - Rio de Janeiro,



DERPR - 08/2025 - Paraná, SCO - 11/2025 - Rio de Janeiro, representam fontes amplamente reconhecidas e adotadas nacionalmente no setor da construção civil, cada uma delas com especificidades e características que refletem particularidades das diversas regiões e tipos de serviços.

A combinação dessas fontes proporciona um panorama mais detalhado dos custos envolvidos, considerando variações regionais, materiais e mão de obra, o que torna o orçamento mais equilibrado e justo, além de atender aos princípios da economicidade e transparência exigidos pela legislação vigente. Assim, a adoção desses bancos de dados visa estabelecer metodologia técnica consistente e fundamentada, capaz de oferecer ao referido orçamento melhor adequação às necessidades do projeto.

#### ORÇAMENTO DETALHADO EM PLANILHAS DE CUSTOS UNITÁRIOS

No orçamento da presente obra ou serviço:

(X) foi/foram juntadas a(s) (X) planilha(s) sintética(s) e a(s) (X) planilha(s) analítica(s)

( ) NÃO foi/foram juntadas a(s) ( ) planilha(s) sintética(s) e a(s) ( ) planilha(s) analítica(s).

O documento de responsabilidade técnica relativo às planilhas orçamentárias:

(X) consta nos autos.

( ) NÃO consta nos autos.

Na presente licitação:

(X) foi/foram utilizada(s) a(s) tabela(s) de referência mais atualizada(s).

( ) NÃO foi/foram utilizada(s) a(s) tabela(s) de referência mais atualizada(s).

#### JUSTIFICATIVA:

A elaboração da planilha orçamentária foi realizada utilizando sistema de orçamentos acessível no seguinte sítio eletrônico:

Orçafascio: <https://app.orcafascio.com/login/new>

#### ELABORAÇÃO DAS COMPOSIÇÕES DE CUSTOS UNITÁRIOS

No orçamento de referência da presente licitação:

(X) foram adotadas **apenas** composições de custos unitários oriundas do **SINAPI**, **sem** adaptações;

( ) foram adotadas composições “**adaptadas**” do **SINAPI**, nos termos do art. 8º do Decreto n. 7.983, de 2013, as quais foram devidamente juntadas aos autos para o conhecimento dos licitantes;

(X) foram adotadas composições “**próprias**”, extraídas de fontes **extra-SINAPI**, nos termos do art. 23, § 2º, da Lei n. 14.133, de 2021, as quais foram devidamente juntadas aos autos para o conhecimento dos licitantes.

#### CUSTOS DIRETOS

No orçamento de referência da presente licitação, os custos diretos ( ) compreendem **apenas** os componentes de preço que podem ser devidamente identificados, quantificados e mensurados na planilha orçamentária.

Especificamente em relação ao custo direto de **administração local**:

( ) observa os parâmetros do Acórdão n. 2.622/2013 - Plenário do TCU;



( X ) adota o parâmetro do ( X ) 1º quartil ou ( ) médio ou ( ) 3º quartil, de acordo com as justificativas técnicas abaixo apresentadas **para os casos em que não foi adotado o médio:**

( ) adota percentual superior ao 3º quartil, em razão das peculiaridades do objeto licitado, de acordo com as justificativas técnicas abaixo apresentadas:

Em relação ao cronograma físico-financeiro:

( X ) PREVÊ pagamentos proporcionais para os custos diretos, em especial quanto ao de administração local, para cada período de execução contratual, refletindo adequadamente a evolução da execução da obra, ao invés de reproduzir percentuais fixos.

( ) NÃO FORAM PREVISTOS pagamentos proporcionais para os custos diretos, incluindo os de administração local, para cada período de execução contratual, sob a seguinte justificativa:

#### ELABORAÇÃO DAS CURVAS ABC DOS SERVIÇOS E INSUMOS

Na presente licitação:

(X) foi/foram juntada(s) a(s) Curva(s) ABC relativas aos (X) INSUMOS e (X) SERVIÇOS.

( ) NÃO foi/foram juntada(s) a(s) Curva(s) ABC relativas aos ( ) INSUMOS e aos ( ) SERVIÇOS, sob seguinte **justificativa:**

JUSTIFICATIVA:

#### ADOÇÃO DO REGIME DE DESONERAÇÃO TRIBUTÁRIA

Na presente licitação, serão adotados os custos de referência ( ) DESONERADOS ou (X) NÃO DESONERADOS, por se tratar da opção mais vantajosa para a Administração, conforme simulação juntada aos autos:

TIPO DE OBRA DO EMPREENDIMENTO	DESONERAÇÃO
Construção e Reforma de Edifícios	NÃO

Conforme legislação tributária municipal, definir estimativa de percentual da base de cálculo para o ISS:	100,00%
Sobre a base de cálculo, definir a respectiva alíquota do ISS (entre 2% e 5%):	5,00%

Itens	Siglas	% Adotado	Situação	1º Quartil	Médio	3º Quartil
Administração Central	AC	3,00%	-	3,00%	4,00%	5,50%
Seguro e Garantia	SG	0,80%	-	0,80%	0,80%	1,00%
Risco	R	0,97%	-	0,97%	1,27%	1,27%
Despesas Financeiras	DF	0,59%	-	0,59%	1,23%	1,39%



Lucro	L	6,16%	-	6,16%	7,40%	8,96%
Tributos (impostos COFINS 3%, e PIS 0,65%)	CP	3,65%	-	3,65%	3,65%	3,65%
Tributos (ISS, variável de acordo com o município)	ISS	5,00%	-	0,00%	2,50%	5,00%
Tributos (Contribuição Previdenciária sobre a Receita Bruta - 0% ou 4,5% - Desoneração)	CPRB	0,00%	OK	0,00%	4,50%	4,50%
<b>BDI SEM desoneração (Fórmula Acórdão TCU)</b>	<b>BDI PAD</b>	<b>22,47%</b>	<b>OK</b>	20,34%	22,12%	25,00%

Os valores de BDI foram calculados com o emprego da fórmula:

$$BDI.PAD = \frac{(1+AC + S + R + G)*(1 + \frac{DF}{(1-CP-ISS)}*(1+L))}{1} - 1$$

#### DETALHAMENTO DA COMPOSIÇÃO DO PERCENTUAL DE BDI

Na presente licitação, o detalhamento do BDI: (X) observa os parâmetros do Acórdão n. 2.622, de 2013 - Plenário do Tribunal de Contas da União.

Foram adotados os seguintes parâmetros de percentuais para cada item do BDI contemplado no Acórdão n. 2.622/2013 - Plenário do TCU, de acordo com as **justificativas** técnicas abaixo apresentadas **para os casos em que não foi adotado o médio**:

O 1º quartil atende os custos, sem gerar ônus para a administração, bem como não gera ônus para a contratada, visto que há um histórico de obras bem sucedidas no município adotando o 1º quartil (percentual mínimo de BDI).

Administração central: ( X ) 1º quartil ou ( ) quartil médio ou ( ) 3º quartil:

Seguro e garantia: ( X ) 1º quartil ou ( ) quartil médio ou ( ) 3º quartil:

Risco: ( X ) 1º quartil ou ( ) quartil médio ou ( ) 3º quartil:

Despesa financeira: ( X ) 1º quartil ou ( ) quartil médio ou ( ) 3º quartil:

Lucro: ( ) 1º quartil ou ( X ) quartil médio ou ( ) 3º quartil:

Para determinado(s) item(ns) do BDI, em razão das peculiaridades do objeto licitado, foram adotados percentuais superiores ao 3º quartil, de acordo com as **justificativas** técnicas abaixo apresentadas:

Não foram adotados percentuais superiores ao 3º quartil



### **BDI REDUZIDO SOBRE OS CUSTOS DOS MATERIAIS E EQUIPAMENTOS**

Na presente licitação, ( ) SERÁ ou (X) NÃO SERÁ adotado o BDI reduzido sobre os custos dos materiais e equipamentos, de acordo com a seguinte **justificativa**:

Caso seja adotado o BDI reduzido sobre os custos dos materiais e equipamentos:

( ) foram observados os parâmetros do Acórdão n. 2.622/2013 - Plenário do TCU;

( ) foi adotado o parâmetro do ( ) 1º quartil ou ( ) médio ou ( ) 3º quartil, de acordo com as **justificativas** técnicas abaixo apresentadas **para os casos em que não foi adotado o médio**:

( ) foi adotado percentual superior ao 3º quartil, em razão das peculiaridades do objeto licitado, de acordo com as **justificativas** técnicas abaixo apresentadas:

Não foram adotados percentuais superiores ao 3º quartil

### **ELABORAÇÃO DE CRONOGRAMA FÍSICO-FINANCEIRO**

O cronograma físico-financeiro:

(X) FOI juntado aos autos

( ) NÃO foi juntado aos autos.

Na hipótese de ter sido adotado o regime de empreitada por preço global, o cronograma físico-financeiro:

(X) DEFINE com clareza as etapas de serviços que guiarão a aceitabilidade dos preços propostos pelos licitantes.

( ) NÃO define com clareza as etapas de serviços que guiarão a aceitabilidade dos preços propostos pelos licitantes.

### **PROJETO EXECUTIVO**

(X) FORAM elaborados os projetos executivos relativos ao objeto, juntados aos autos e divulgados com o edital da licitação;

( ) NÃO FORAM elaborados os projetos executivos, sendo tal atribuição expressamente repassada à contratada, com os custos contemplados na planilha orçamentária elaborada. Nessa hipótese, ( ) ATESTO que o projeto básico e os demais documentos técnicos da licitação possuem nível de detalhamento adequado e suficiente para permitir a elaboração dos projetos executivos pela contratada.

### **QUALIFICAÇÃO TÉCNICA**

#### **Registro da empresa no conselho profissional**

Na presente licitação, será exigido o registro da empresa licitante junto ao (X) CREA e/ou ao ( ) CAU e/ou ao ( ) CRT, com base na seguinte justificativa técnica:

#### **Capacidade técnico-operacional**

Na presente licitação:

(X) serão exigidas comprovações de capacidade técnico-operacional quanto às parcelas de maior relevância técnica e valor significativo do objeto, a seguir elencadas:





(X) SERÁ exigida a comprovação de quantitativos mínimos nos atestados, correspondentes aos seguintes serviços das parcelas de maior relevância técnica e valor significativo do objeto:

Descrição	Unidade
MASSA ÚNICA, EM ARGAMASSA TRAÇO 1:2:8, PREPARO MECÂNICO, APLICADA MANUALMENTE EM PAREDES INTERNAS DE AMBIENTES COM ÁREA ENTRE 5M² E 10M², E = 17,5MM, COM TALISCAS. AF_03/2024	M2
Revestimento cerâmico para parede, 10 x 10 cm, Tecnogres, linha Brilhante, ref. BR10060 ou similar, aplicado com argamassa industrializada ac-iii, rejuntado, exclusive regularização de base ou emboço - Rev 04	M2
Laje pré-fabricada treliçada para piso ou cobertura, inteiros 38cm, h=16cm, el. enchimento em EPS h=12cm, inclusive escoramento em madeira e capeamento 4cm..	M2
ALVENARIA DE VEDAÇÃO DE BLOCOS CERÂMICOS FURADOS NA VERTICAL DE 9X19X39 CM (ESPESSURA 9 CM) E ARGAMASSA DE ASSENTAMENTO COM PREPARO EM BETONEIRA. AF_12/2021	M2
EXECUÇÃO DE PASSEIO (CALÇADA) OU PISO DE CONCRETO COM CONCRETO MOLDADO IN LOCO, FEITO EM OBRA, ACABAMENTO CONVENCIONAL, ESPESSURA 8 CM, ARMADO. AF_08/2022	M2

#### **Possibilidade de somatório de atestados**

Na presente licitação, será (X) ACEITO ou ( ) VEDADO o somatório de atestados de capacidade técnico-operacional para atingimento dos quantitativos mínimos demandados, com base na seguinte **justificativa** técnica:

#### **Capacidade técnico-profissional**

Na presente licitação:

( ) NÃO SERÃO exigidas comprovações de capacidade técnico-profissional.

(X) SERÃO exigidas comprovações de capacidade técnico-profissional quanto às parcelas de maior relevância técnica e valor significativo do objeto, a serem executadas pelos profissionais abaixo elencados:

Descrição	Unidade	Qtd.
MASSA ÚNICA, EM ARGAMASSA TRAÇO 1:2:8, PREPARO MECÂNICO, APLICADA MANUALMENTE	M2	423,99



EM PAREDES INTERNAS DE AMBIENTES COM ÁREA ENTRE 5M² E 10M², E = 17,5MM, COM TALISCAS. AF_03/2024		
Revestimento cerâmico para parede, 10 x 10 cm, Tecnogres, linha Brilhante, ref. BR10060 ou similar, aplicado com argamassa industrializada ac-iii, rejuntado, exclusive regularização de base ou emboço - Rev 04	M2	199,23
Laje pré-fabricada treliçada para piso ou cobertura, inteiro 38cm, h=16cm, el. enchimento em EPS h=12cm, inclusive escoramento em madeira e capeamento 4cm..	M2	66,60
ALVENARIA DE VEDAÇÃO DE BLOCOS CERÂMICOS FURADOS NA VERTICAL DE 9X19X39 CM (ESPESSURA 9 CM) E ARGAMASSA DE ASSENTAMENTO COM PREPARO EM BETONEIRA. AF_12/2021	M2	212,00
EXECUÇÃO DE PASSEIO (CALÇADA) OU PISO DE CONCRETO COM CONCRETO MOLDADO IN LOCO, FEITO EM OBRA, ACABAMENTO CONVENCIONAL, ESPESSURA 8 CM, ARMADO. AF_08/2022	M2	124,29

( ) SERÁ, excepcionalmente, exigida a comprovação de quantitativos mínimos nos documentos de ART/RRT, com base na seguinte justificativa:

**Exigências de instalações, aparelhamento e pessoal técnico**

Na presente licitação, ( ) SERÁ exigida a indicação de instalações, aparelhamento ou pessoal técnico com determinada qualificação, a seguir elencados:

**VISTORIA**

Na presente licitação, a realização de vistoria será ( ) FACULTATIVA ou (X) OBRIGATÓRIA, e o licitante (X) PODERÁ ou ( ) NÃO PODERÁ substituir o atestado de vistoria pela declaração de pleno conhecimento das condições de execução do objeto, com base na seguinte justificativa técnica:

**SUBCONTRATAÇÃO**

O órgão assessorado (X) NÃO ADMITIU ou ( ) ADMITIU a subcontratação parcial na presente licitação, sob as seguintes condições e **justificativas** técnicas:

**DEFINIÇÃO DO PERCENTUAL DE CAPITAL OU PATRIMÔNIO LÍQUIDO MÍNIMO**

Na presente licitação, será exigida a comprovação de ( ) CAPITAL MÍNIMO ou ( X ) PATRIMÔNIO LÍQUIDO MÍNIMO, no percentual de (10) por cento sobre o valor total estimado da contratação.

**PARTICIPAÇÃO DE CONSÓRCIOS**

Na presente licitação, será





(X) PERMITIDA a participação de consórcios. (*Não é necessário justificar*)

( ) VEDADA a participação de consórcios.

#### **PARTICIPAÇÃO DE COOPERATIVAS**

Na presente licitação, será ( ) VEDADA ou ( X ) PERMITIDA a participação de cooperativas.

#### **GARANTIA DA EXECUÇÃO**

Na presente licitação, será (X) EXIGIDA ou ( ) DISPENSADA a apresentação de garantia de execução contratual.

#### **DA SUSTENTABILIDADE**

No tocante à promoção do Desenvolvimento Nacional Sustentável previsto nos arts. 5º, e 11, IV, da Lei n. 14.133, de 2021, nesta licitação o tomou as seguintes medidas quando do planejamento de obras e serviços de engenharia:

(X) definiu os critérios e práticas sustentáveis, objetivamente e em adequação ao objeto da contratação pretendida, como especificação técnica do objeto, obrigação da contratada, e/ou requisito de habilitação/qualificação previsto em lei especial

(X) verificou se os critérios e práticas sustentáveis especificados preservam o caráter competitivo do certame;

(X) verificou a incidência de normas de acessibilidade (Decreto n. 6.949, de 2009 e Lei n. 13.146, de 2015); e

(X) verificar o alinhamento da contratação com o Plano de Gestão de Logística Sustentável.

Nesta licitação, o órgão assessorado entendeu que os serviços objeto desta contratação não se sujeitam aos critérios e práticas de sustentabilidade ou que as especificações de sustentabilidade restringem indevidamente a competição em dado mercado, sob a seguinte justificativa:

Salinas da Margarida/BA, 19 de janeiro de 2025.

---

**RODRIGO SOUZA DE SANTANA**

Engenheiro Civil CREA BA 0521351855

Matrícula 10199

## **MEMORIAL DESCRITIVO E DE ESPECIFICAÇÕES TÉCNICAS**

# **MEMORIAL DESCRITIVO E DE ESPECIFICAÇÕES TÉCNICAS:**

CONTRATAÇÃO DE EMPRESA ESPECIALIZADA PARA EXECUÇÃO DE OBRAS DE CONSTRUÇÃO DA LAVANDERIA E DO ABRIGO DE RESÍDUOS HOSPITALARES E REFORMA DO NECROTÉRIO, TODOS LOCALIZADOS NO HOSPITAL MUNICIPAL, LOCALIZADO NO MUNICÍPIO DE SALINAS DA MARGARIDA/BA, CONFORME CONDIÇÕES, QUANTIDADES E EXIGÊNCIAS ESTABELECIDAS NESTE INSTRUMENTO E SEUS ANEXOS.

SALINAS DA MARGARIDA - BA  
JANEIRO/2026



## SUMÁRIO

<b>APRESENTAÇÃO .....</b>	<b>4</b>
<b>DESCRIÇÃO DO PROJETO .....</b>	<b>4</b>
<b>DISPOSIÇÕES GERAIS.....</b>	<b>ERRO! INDICADOR NÃO DEFINIDO.</b>
<b>ESPECIFICAÇÕES TÉCNICAS.....</b>	<b>10</b>
<b>1. SERVIÇOS PRELIMINARES.....</b>	<b>10</b>
A. PREPARAÇÃO DO CANTEIRO DE OBRAS (MOBILIZAÇÃO E DESMOBILIZAÇÃO).....	10
B. PLACA DE OBRA EM CHAPA DE AÇO GALVANIZADO .....	10
C. REMOÇÕES, DEMOLIÇÕES E LIMPEZA DA ÁREA.....	11
D. EQUIPAMENTOS DE APOIO .....	ERRO! INDICADOR NÃO DEFINIDO.
E. FISCALIZAÇÃO E ACOMPANHAMENTO DA OBRA.....	14
<b>2. PAVIMENTAÇÃO.....</b>	<b>14</b>
A. REGULARIZAÇÃO E COMPACTAÇÃO DE SUBLEITO DE SOLO. ....	14
B. ASSENTAMENTO DE GUIA (MEIO-FIO) DIMENSÕES 100X15X13X20 CM (COMPRIMENTO X BASE INFERIOR X BASE SUPERIOR X ALTURA), PARA URBANIZAÇÃO INTERNA DE EMPREENDIMENTOS. ....	14
C. ASSENTAMENTO DE PISO INTERTRAVADO, COM BLOCO RETANGULAR DE 20X10CM, ESPESSURA 6CM. (COR NATURAL, CINZA ESCURO, VERMELHO E AMARELO OCRE) .....	ERRO! INDICADOR NÃO DEFINIDO.
D. RAMPA PADRÃO PARA ACESSO DE DEFICIENTES A PASSEIO PÚBLICO, EM CONCRETO SIMPLES FCK=25MPA, DESEMPOLADA, COM PINTURA INDICATIVA EM NOVACOR, 02 DEMÃOS .....	ERRO! INDICADOR NÃO DEFINIDO.
E. PISO TÁTIL DIRECIONAL E/OU ALERTA, DE CONCRETO, COLORIDO, P/DEFICIENTES VISUAIS, DIMENSÕES 25X25CM, APLICADO COM ARGAMASSA INDUSTRIALIZADA AC-II, REJUNTADO, EXCLUSIVE REGULARIZAÇÃO DE BASE .....	ERRO! INDICADOR NÃO DEFINIDO.
<b>3. ELEMENTOS ESTRUTURAIS E VEDAÇÕES .....</b>	<b>16</b>
A. VIGA BALDRAME: .....	16
B. ALVENARIAS DE BLOCOS CERAMICOS: .....	16
C. PAREDE DRYWALL .....	16
D. ALVENARIA DE BLOCO ESTRUTURAL .....	16
E. ESTRUTURA DE CONCRETO ARMADO:.....	16
<b>4. REVESTIMENTOS PAREDES E PISOS.....</b>	<b>16</b>
F. PASTILHA CERÂMICA 10X10CM.....	16
G. REVESTIMENTO CERÂMICO PARA PAREDES INTERNAS COM PLACAS TIPO ESMALTADA DE DIMENSÕES 33X45 CM.....	17



H. REVESTIMENTO CERÂMICO PARA PISO COM PLACAS TIPO ESMALTADA DE DIMENSÕES 35X35 CM .....	17
I. REPARO EM PISO DE ALTA RESISTENCIA EXISTENTE .....	18
5. PINTURAS DE PAREDES, PISO, TETO E GRADES .....	19
6. INTALAÇÃO HIDROSSANITÁRIAS – HIDRÁULICA, SANITÁRIA, LOUÇAS, METAIS, DIVISÓRIAS.....	20
7. INSTALAÇÕES ELETRICAS – RESTAURAÇÃO, NOVOS PONTOS E CLIMATIZAÇÃO.....	20
8. REFORMA DA QUADRA .....	21
9. LIMPEZA.....	23
A. VARRIÇÃO E REMOÇÃO DE ENTULHOS.....	23
B. PLACA DE INAUGURAÇÃO EM ALUMÍNIO COM ACRILICO, 80X60CM, COM LOGOMARCA E MOLDURA, INCLUSIVE TOTEM. ....	23



## APRESENTAÇÃO

O presente Memorial Descritivo compreende um conjunto de discriminações técnicas, critérios, condições e procedimentos estabelecidos acerca do projeto arquitetônico e urbanístico para fim da **CONTRATAÇÃO DE EMPRESA ESPECIALIZADA PARA EXECUÇÃO DE OBRAS DE CONSTRUÇÃO DA LAVANDERIA E DO ABRIGO DE RESÍDUOS HOSPITALARES E REFORMA DO NECROTÉRIO, TODOS LOCALIZADOS NO HOSPITAL MUNICIPAL, LOCALIZADO NO MUNICÍPIO DE SALINAS DA MARGARIDA/BA, CONFORME CONDIÇÕES, QUANTIDADES E EXIGÊNCIAS ESTABELECIDAS NESTE INSTRUMENTO E SEUS ANEXOS.** Este estabelece as diretrizes técnicas gerais e específicas que deverão ser anuídas para a execução dos serviços de engenharia.

**Finalidade:** Projeto Básico de Reforma Predial  
**Obra:** Reforma da Lavanderia do Hospital Municipal Governador Cesar Borges  
**Local:** Avenida, R. Pres. Vargas, s/n - Centro, Salinas da Margarida - BA, 44450-000

## DESCRIÇÃO DO PROJETO

As informações gerais relativas ao projeto:

**Projetos de Arquitetura:** Secretaria de Obras e Infraestrutura da Prefeitura Municipal de Salinas da Margarida -BA  
**Área Total do Projeto:** 150,40 m<sup>2</sup> ( cento e cinquenta metros quadrados virgula quarenta centímetros quadrados).  
**Projetos de Arquitetura:** Aila de Freitas Brito | CAU/BA A68246-2 Arquiteta da Secretaria de Obras e Infraestrutura da Prefeitura Municipal de Salinas da Margarida  
**Engenharia de Orçamentos:** Rodrigo Souza de Santana | CREA: 0521351855 Engenheira Civil da Secretaria de Obras e Infraestrutura da Prefeitura Municipal de Salinas da Margarida

Contratação de empresa de engenharia para a execução da reforma da Lavanderia, da construção do Abrigo de Resíduos Hospitalares e da reforma do Necrotério do Hospital Municipal, localizado na sede do município de Salinas da Margarida – BA.

O projeto abrange a requalificação completa desses setores, que atualmente apresentam infraestrutura física deficiente, layout inadequado e limitações operacionais, comprometendo a eficiência do trabalho, a segurança dos colaboradores e o cumprimento integral das normas técnicas e sanitárias aplicáveis.

A proposta busca modernizar e adequar os espaços, promovendo melhores condições de trabalho para os profissionais, maior funcionalidade dos fluxos operacionais, segurança na



manipulação e higienização de roupas hospitalares e correto acondicionamento dos resíduos hospitalares, bem como adequação do necrotério às normas de biossegurança e vigilância sanitária. O conceito do projeto baseia-se no compromisso com a qualidade da assistência em saúde, atendimento humanizado e conformidade regulatória, garantindo ambientes que favoreçam eficiência, biossegurança e sustentabilidade operacional.

A execução das obras proporcionará setores mais organizados, seguros e funcionais, fortalecendo a infraestrutura hospitalar, assegurando a continuidade dos serviços e contribuindo diretamente para a melhoria da qualidade dos serviços prestados à população de Salinas da Margarida – BA e municípios vizinhos.

LISTA DE PRANCHAS:

NÚMERO	TÍTULO
01	Planta de Localização
02	Planta de Situação
03	Levantamento Topográfico
04	Planta de Reforma
05	Planta Geométrica (Planta Baixa de Obra)
06	Planta de Layout do Mobiliário Urbano
07	Planta de Paginação de Piso e Revestimentos



## CONDIÇÕES GERAIS

O presente memorial tem por finalidade fornecer as informações técnicas descritivas, critérios, condições e procedimentos essenciais para atender às especificações arquitetônicas e construtivas quanto à execução da obra de reforma da lavanderia do Hospital Municipal Governador César Borges, abrangendo os serviços discriminados no projeto.

O projeto em questão busca atender de forma adequada e personalizada às necessidades do município, garantindo condições de funcionalidade, eficiência operacional, ergonomia e acessibilidade, em conformidade com as normas técnicas da ABNT e legislações aplicáveis, especialmente as exigências sanitárias relacionadas ao ambiente hospitalar. Este memorial indica as condições mínimas necessárias para a execução da obra, sem, contudo, limitar a aplicação de boas práticas e técnicas construtivas por parte da empresa executora.

A execução de todos os serviços contratados obedecerá rigorosamente aos projetos fornecidos e às especificações técnicas, que se complementam entre si. Também deverão ser observadas as demais instruções contidas no processo licitatório.

Todas as medidas deverão ser conferidas in loco, não cabendo a nenhum serviço extrapolar ou desconsiderar diferenças entre as dimensões indicadas no projeto e as efetivamente encontradas no local. Compete à empresa contratada realizar vistoria prévia nas dependências da lavanderia, analisando minuciosamente as condições existentes e definindo os serviços e materiais a empregar.

Qualquer dúvida relativa aos projetos e/ou especificações deverá ser previamente esclarecida junto ao Departamento de Engenharia e Arquitetura da Secretaria Municipal de Obras e Infraestrutura de Salinas da Margarida. Alterações nas especificações somente serão permitidas mediante autorização formal deste órgão técnico.

O Responsável Técnico (RT) da obra deverá ser Engenheiro Civil ou Arquiteto, com registro ativo no respectivo Conselho Profissional (CREA ou CAU), devendo acompanhar e controlar continuamente a execução dos serviços.

A Contratante poderá exigir da Contratada a substituição de qualquer profissional do canteiro de obras, caso seja constatada incompetência técnica ou conduta incompatível com a correta execução dos serviços.

A Contratada será responsável pela realização de todos os serviços solicitados, assumindo integralmente as despesas decorrentes. Em caso de execução em desconformidade com o projeto ou inadequação técnica, a empresa deverá demolir e refazer os trabalhos às suas expensas.

Os serviços deverão ser realizados em horário comercial, respeitando as restrições da Administração Municipal, o horário de silêncio e a rotina operacional do hospital, a fim de não comprometer a assistência aos pacientes. Qualquer dano causado às instalações da obra ou áreas vizinhas deverá ser reparado pela Contratada, sem ônus para a Contratante.

Todos os materiais a serem utilizados deverão ser de primeira qualidade, novos, ensaiados e aprovados, atendendo rigorosamente às normas brasileiras e às recomendações dos fabricantes.

A obra deverá ser entregue totalmente limpa, livre de entulhos e com todas as instalações em perfeito estado de funcionamento.

A Contratada deverá manter no local da obra toda a documentação exigida, como Alvará, Diário de Obras, Certidões e Licenças, bem como os cronogramas e demais registros necessários,



evitando interrupções. Deverão ser observadas as normas de segurança do trabalho em todas as etapas.

Materiais reprovados pelo Departamento de Engenharia e Arquitetura deverão ser retirados e substituídos dentro do prazo estabelecido, devidamente registrado no Livro de Diário de Obras.

Toda comunicação ou solicitação deverá ser formalmente registrada no Livro de Diário de Obras e, quando necessário, por meio de Ofício ou Memorando.

## **REPRESENTAÇÕES TÉCNICAS**

As cotas indicadas nos desenhos deverão prevalecer sobre as medidas tomadas em escala, como também prevalecerão os desenhos de maior escala (detalhamentos) sobre os de menor escala (planta gerais) e as especificações deste memorial. A obra deverá ser marcada rigorosamente de acordo com os projetos e plantas aprovadas.

Todas as medidas deverão ser conferidas no local, não cabendo a nenhum serviço extrapor diferenças entre as medidas constantes no projeto e o existente. Nesse sentido, compete à Empresa Contratada realizar prévia ao terreno a serem implantadas as habitações populares, referido local da obra, a fim de realizar minuciosa análise das condições, averiguar os respectivos serviços e materiais a empregar.

Toda e qualquer alteração que porventura deva ser introduzida no projeto ou nas especificações, visando melhorias, só será admitida com autorização do Responsável Técnico pelo projeto da Secretaria de Obras e Infraestrutura do Município. Nenhuma alteração técnica de execução ou materiais especificados poderá ser colocada na obra sem o prévio consentimento formal.

Caso surjam quaisquer dúvidas quanto ao entendimento dos desenhos de projeto e das especificações, e em situações de execução não previstas no projeto e nas especificações, decorrentes de fatores não detectados nas investigações e por necessidade de ajustes das soluções de projeto, deverá ser previamente esclarecida junto ao Departamento de Engenharia e Arquitetura da Secretaria Municipal de Obras e Infraestrutura de Salinas da Margarida, para os devidos esclarecimentos e orientações.

Não será permitida a alteração das especificações ou padrões técnicos e estéticos acerca do projeto e orçamento, exceto a juízo do Departamento de Engenharia e Arquitetura e com a autorização formalizada.

Nenhuma alteração no projeto, detalhes ou especificações, determinando ou não alteração de custo da obra ou serviço, será executada sem a autorização do Departamento de Engenharia e Arquitetura da Secretaria Municipal de Obras e Infraestrutura de Salinas da Margarida.

Em caso de divergência entre os projetos e as especificações, o do Departamento de Engenharia e Arquitetura da Secretaria Municipal de Obras e Infraestrutura de Salinas da Margarida deverá ser consultado, a fim de definir a posição a ser adotada.

Em caso de divergência entre desenhos de escalas diferentes, prevalecerão sempre os de escala superior. Em divergência entre cotas dos projetos e respectivas dimensões em escala, prevalecerão as primeiras, sempre precedendo consulta ao Departamento de Engenharia e Arquitetura da Secretaria Municipal de Obras e Infraestrutura de Salinas da Margarida.

A contratada, em decorrência de eventuais alterações feitas nos serviços deverá apresentar o "as Built" através de documentos que se tornem necessários, tais como memoriais, plantas, croquis, desenhos, detalhes etc.





## **DIRETRIZES DE SEGURANÇA**

No propósito de tomarem-se todas as precauções necessárias a evitar a ocorrência de acidentes na obra, deverão ser rigorosamente cumpridas às recomendações contidas na Norma Regulamentadora do Ministério do Trabalho, NR-18 Obras de Construção, Demolição e Reparos.

Cabe à Contratada a eficiente e ininterrupta vigilância para prevenir riscos de incêndio no canteiro de obras.

Caberá à Contratada o cumprimento dos Decretos Municipais, Estaduais e Federais referentes às condições de proteção e saúde pública.

Deverão ser observadas todas as diretrizes estabelecidas por entidades representativas, conselhos CREA e CAU e Legislação Municipal.

Deverá ser fornecido aos seus operários todos equipamento de uso obrigatório tais como Equipamentos de Proteção Individual e Coletiva necessários ao bom desempenho na execução dos serviços.

Será obrigatório o uso de Equipamentos de Proteção Individual (EPI's), obedecendo ao disposto das Normas Regulamentadoras NR-6 e NR-1 (Disposições Gerais).

Os equipamentos de proteção individual deverão ser fornecidos pela Contratada conforme a função de cada empregado e condições de risco da área de atuação. Para isso deverá possuir os EPI's e EPC's básicos de uso obrigatório e os complementares que serão fornecidos em função de condições especiais de trabalho, obedecendo ao disposto das Normas Regulamentadoras NR-6 e NR-1 (Disposições Gerais).

Correrá por conta exclusiva da contratada a responsabilidade de quaisquer acidentes no trabalho durante a execução dos serviços contratados, uso indevido de patentes registradas, e ainda, que resultantes de casos fortuitos e por quaisquer causas, a destruição ou danificação da obra até a definitiva aceitação da mesma pela Administração Municipal, bem como as indenizações que possam vir a ser devidas a terceiros por fatos oriundos dos serviços contratados, ainda que ocorridos em via pública.

A contratada deverá manter na direção da obra e comunicar com antecedência à Administração Municipal, o nome do engenheiro responsável, com suas prerrogativas profissionais, como seu preposto, com conhecimentos técnicos que permitam a execução com perfeição de todos os serviços, além dos demais elementos necessários à perfeita administração da obra.

Competirá à Contratada manter ventilado todo e qualquer ambiente quando no manuseio de materiais combustíveis (colas, solventes, impermeabilizantes, etc.).

Em relação aos serviços a serem realizados em altura, os procedimentos operacionais de normas de segurança e proteção dos imóveis limítrofes, operários e de transeuntes deverão ser rigorosamente observados em concordância com a NR-18.

Poderá o Departamento Municipal de Engenharia e Arquitetura, sempre que julgar necessário, ordenar providências para modificar hábitos de trabalhadores e depósitos de materiais que ofereçam riscos ao bom funcionamento da obra.

Poderá a Administração Municipal paralisar os serviços, ou mesmo mandar refazê-los quando eles não se apresentarem de acordo com as especificações, detalhes ou normas de boa técnica



ou em caso de inexistência ou omissão de projetos, fazer a indicação e proceder às definições necessárias para execução dos serviços, como por exemplo, locais, padrões, modelos, cores etc.

## **MATERIAIS E/OU EQUIPAMENTOS**

A equivalência de componentes da edificação será fundamentada em certificados de testes e ensaios por laboratórios idôneos e adotando-se os seguintes critérios:

**Materiais ou equipamentos similar-equivalentes:** que desempenham idêntica função e apresentam as mesmas características exigidas nos projetos e planilhas orçamentárias.

**Materiais ou equipamentos similar-semelhantes:** que desempenham idêntica função, mas não apresentam as mesmas características exigidas nos projetos.

**Materiais ou equipamentos simplesmente adicionados ou retirados:** que durante a execução foram identificados como sendo necessários ou desnecessários à execução dos serviços e/ou obra.

Todos os materiais a serem empregados deverão obedecer às especificações deste memorial e do projeto, devendo estes serem de boa qualidade.

Em todos os casos de caracterização de materiais ou equipamentos por determinada marca presentes nas especificações e planilha orçamentária, em casos omissos, fica subentendido a alternativa “ou SIMILAR”, desde que atenda aos requisitos técnicos e especificações da marca citada.

Em caso de comprovada impossibilidade de adquirir e empregar determinado material especificado deverá ser solicitada a substituição ao Departamento de Engenharia e Arquitetura da Secretaria Municipal de Obras e Infraestrutura de Salinas da Margarida, condicionada à manifestação formal do Responsável Técnico pela obra, sob pena de impugnação dos trabalhos porventura executados.

A substituição de materiais especificados por outros equivalentes pressupõe, para que seja autorizada, que os novos materiais propostos possuam, comprovadamente, equivalência nos itens de qualidade, resistência e aspecto. A obtenção de tais atestados comprobatórios será de responsabilidade da empresa contratada para a execução da obra.

Compete ao executor a realização de testes e ensaios que demonstrem a realização dos serviços com boa qualidade e em conformidade com esta especificação técnica, além do emprego de materiais

conforme especificado. A omissão de qualquer procedimento expresso por esta especificação ou pelo projeto não exime da obrigatoriedade da utilização de técnicas preconizadas para trabalhos similares, respeitando sempre os objetivos básicos de funcionalidade e adequação dos resultados.

Todos os materiais cujas características e aplicação não sejam regulamentadas por disposições normativas da ABNT, deste Memorial, ou dos projetos, especialmente aqueles de fabricação exclusiva, deverão ser aplicados estritamente de acordo com as recomendações e especificações dos respectivos fabricantes, sendo sua utilização previamente autorizada pela fiscalização da obra.



Deverá ser executada permanentemente a limpeza da obra, a fim de evitar a acumulação de restos de materiais no canteiro.

## ESPECIFICAÇÕES TÉCNICAS

### 1. SERVIÇOS PRELIMINARES

#### A. PREPARAÇÃO DO CANTEIRO DE OBRAS (MOBILIZAÇÃO E DESMOBILIZAÇÃO)

O canteiro de obras corresponde a área escolar como um todo, entretanto deverá ser munido de abrigo provisório para guarda de materiais e ferramentas, contando com custeio provisório (período de execução da obra) de água, e energia.

- **Organização e Limpeza:** Manter o canteiro de obras organizado e limpo é crucial para a eficiência e segurança do trabalho. Isso inclui a remoção de entulhos, limpeza regular do local e organização adequada dos materiais e ferramentas.
- **Segurança no Canteiro:** Implementar medidas de segurança, como a instalação de tapumes, sinalização adequada e fornecimento de Equipamentos de Proteção Individual (EPIs) para todos os trabalhadores. A segurança deve ser uma prioridade em todas as etapas da obra.
- **Dispositivos de Proteção e Segurança:** A empresa executante da obra deverá organizar e manter no cotidiano, equipamentos de proteção individual para seus funcionários, fiscais e visitantes, bem como estabelecer normas e hábitos voltados para a higiene e segurança como um todo. Deverá dispor no local de cavaletes que o orientem o trânsito durante o percurso dos serviços.
- **Vigilância e Manutenção:** Garantir a vigilância contínua do canteiro de obras para prevenir roubos e danos. Além disso, é importante realizar manutenções regulares nas instalações provisórias para assegurar seu bom funcionamento durante toda a obra.
- **Desmobilização:** Após a conclusão da obra, todas as instalações provisórias devem ser desmontadas e removidas. O local deve ser limpo e preparado para a entrega final, garantindo que todas as estruturas temporárias sejam retiradas e o terreno esteja em condições adequadas.

#### B. PLACA DE OBRA EM CHAPA DE AÇO GALVANIZADO

A placa indicativa de obra deve ser confeccionada em chapa de aço galvanizado e instalada em local a ser definido, conforme instruções e padrões fornecidos pela Prefeitura Municipal de Salinas da Margarida, sendo observadas e retiradas previamente, as interferências com galhos, muros, tapumes etc., a fim de assegurar a sua perfeita visualização.

Deverá ser executada respeitando rigorosamente às referências cromáticas, as dimensões e os tipos de letras e logotipos do modelo apresentado com medidas de 3,00m x 2,00m totalizando 6,00m². Ademais, deverá ser em chapa de aço galvanizada e caibro aparelhado em massaranduba, atendendo exatamente o padrão usual da Administração Pública do município de Salinas da Margarida/BA.

A placa deverá ficar suspensa por pontalete de madeira de massaranduba para que toda a sua área seja vista por qualquer transeunte fora da região tapumada. Deverá ser fixada em local de



maior visibilidade e apresentar-se em perfeitas condições até a conclusão da obra. Em caso de furto, roubo, extravio, danos significativos, esta deverá reparada e/ou substituída, no prazo máximo de cinco dias úteis, sob responsabilidade e custo da Contratada.

<b>MODELO DE PLACA DE OBRAS DA PREFEITURA DE SALINAS DA MARGARIDA DISTRITO DE SALINAS DA MARGARIDA</b>	
<b>CONTRATO Nº:</b> 123456/2025 <b>PREGÃO PRESENCIAL Nº:</b> 123.456/2020 <b>PROCESSO ADMINISTRATIVO:</b> 123.456/2025	<b>OBJETO:</b> Contratação para prestação de serviços de execução de infraestrutura urbana - Pavimentação e Drenagem para fornecimento de materiais, mão de obra e equipamentos pesados.
<b>CONTRATANTE:</b> Prefeitura Municipal de Salinas da Margarida	<b>LOCAL/TRECHO:</b> Distrito de Encarnação
<b>VALOR TOTAL DA OBRA:</b> R\$ 90.560.259,00 (Noventa milhões, quinhentos e sessenta mil e duzentos e cinquenta e nove reais)	<b>CONTRATADA:</b> Construtora XXXXX Engenharia Ltda. <b>CNPJ:</b> 00.000.000.0000/00
<b>PRAZO DE EXECUÇÃO DA OBRA:</b> 300 dias	<b>Eng. Responsável:</b> Fulano de Tal da Silva Santos <b>Registro CREA/BA:</b> 00000-00 BA
<b>INÍCIO DA OBRA:</b> 00/00/2025 <b>TÉRMINO PREVISTO:</b> 00/00/2025	<b>Engenheiro da OBRA:</b> Fulano de Tal da Silva Santos <b>Registro CREA/BA:</b> 00000-00 BA <b>ART Nº:</b> 000000000000

**OBJETO REALIZADO COM RECURSOS PRÓPRIOS ROYALTS OU FUNDO ESPECIAL**

 **PREFEITURA MUNICIPAL DE  
Salinas da Margarida**  
Novos caminhos, novas conquistas.

### C. LOCAÇÃO DA OBRA

A locação da obra (nova construção) no terreno será realizada a partir das referências de nível e dos vértices de coordenadas implantados ou utilizados para a execução do levantamento topográfico, rigorosamente de acordo com os projetos apresentados. De início, os pontos deverão ser marcados "in loco", a locação deverá ser efetuada com equipamentos de precisão compatíveis com os utilizados para o levantamento topográfico, devidamente aferidos segundo normalização própria do INMETRO preferencialmente através de serviços especializados de topografia. A partir da fixação dos pontos e do lançamento de eixos entre eles, a obra será locada em seus setores específicos, através da utilização de gabaritos, construídos em esquadro, com pontaletes de pinho 3" x 3" e tábuas de pinho de 3a. 1" x 12".

Deverá ser executada a locação da obra com gabarito de tábuas corridas pontalegadas a cada 1,50 metros. Com origem na topografia do terreno, será implantada uma rede de marcos auxiliares ao redor da área de trabalho, os quais serão utilizados na locação dos diversos serviços. A locação será feita sempre pelos eixos dos elementos construtivos.

A Contratada procederá à aferição das dimensões, dos alinhamentos, dos ângulos e de quaisquer outras indicações constantes do projeto com as reais condições encontradas no local. Havendo discrepância, a ocorrência será comunicada o Departamento de Engenharia e Arquitetura do município de Salinas da Margarida. Após a demarcação dos alinhamentos e pontos de nível, a Contratada comunicará ao Departamento de Engenharia e Arquitetura do município de Salinas da Margarida para que procederá as verificações e aferições que julgar oportunas.

A ocorrência de erro na locação da obra projetada implicará, para a Contratada, a obrigação de proceder, por sua conta e nos prazos estipulados as modificações, demolições e reposições que



se fizerem necessárias, ficando, além disso, sujeito às sanções, multas e penalidades aplicáveis, de acordo com o documento de contrato.

A Contratada manterá em perfeitas condições todas as referências de nível e de alinhamento, o que permitirá reconstituir ou aferir a locação em qualquer tempo e oportunidade.

#### **D. TAPUMES**

Deverá ser executado o fechamento de todo o perímetro da obra através de tapumes em telha trapezoidal em aço zincado sem pintura, atendendo a altura de 2,00 (dois) metros.



## **E. REMOÇÕES, DEMOLIÇÕES E LIMPEZA DA ÁREA**

Na etapa inicial da reforma da lavanderia do Hospital Municipal Governador César Borges, localizado em Salinas da Margarida – BA, serão realizados serviços de demolições e remoções específicas, incluindo a demolição de alvenarias internas, remoção de portas, janelas, forros, bancadas, pias, revestimentos cerâmicos, instalações hidráulicas e elétricas obsoletas ou danificadas, bem como a retirada de elementos estruturais e acabamentos comprometidos. A limpeza da área abrangerá ainda a capina de vegetação rasteira (se houver no entorno imediato) e a remoção de entulhos resultantes das intervenções, os quais deverão ser separados e destinados de forma ambientalmente adequada.

Esses serviços devem seguir rigorosamente as normas técnicas brasileiras, em especial as relacionadas à segurança do trabalho (NRs do MTE), gestão de resíduos da construção civil (CONAMA nº 307/2002) e diretrizes ambientais municipais e estaduais. A conformidade com essas normas garante não apenas a segurança dos trabalhadores e da comunidade, mas também contribui para a sustentabilidade e eficiência da obra.

As principais diretrizes a serem seguidas são:

- Inspeção Inicial: Antes do início das demolições, deverá ser realizada uma inspeção técnica detalhada, sob responsabilidade da equipe técnica da Contratada, para definição das intervenções a serem executadas, visando a eliminação de riscos e a avaliação de materiais potencialmente perigosos.
- Planejamento e Sinalização: O local da obra deverá ser devidamente sinalizado, com instalação de tapumes, placas de advertência e barreiras de segurança. Todas as medidas de segurança, como o uso obrigatório de EPIs pelos trabalhadores, devem ser aplicadas conforme a legislação vigente.
- Desmontagem Manual: A remoção de elementos como portas, janelas, bancadas, pias e equipamentos deverá ser feita de forma manual e cuidadosa, visando evitar danos e permitir, sempre que possível, o reaproveitamento ou reciclagem dos materiais. Todos os itens removidos com potencial de reuso deverão ser entregues à Secretaria Municipal de Obras e Infraestrutura.
- Demolição de Alvenarias: A demolição de paredes internas será realizada com uso de equipamentos adequados (como martelos ou ferramentas manuais), respeitando a ordem e as técnicas seguras para evitar riscos de desabamentos não controlados.
- Separação e Destinação de Resíduos: Os materiais retirados serão triados em categorias — recicláveis, reutilizáveis e rejeitos perigosos — para garantir a destinação ambientalmente correta. Os resíduos recicláveis deverão ser encaminhados a centros apropriados e os resíduos comuns e perigosos descartados conforme as normas ambientais.
- Limpeza Geral: Após a demolição, será realizada a limpeza da área, incluindo a remoção completa de entulhos e materiais soltos, preparando o espaço para as próximas etapas da reforma.
- Preparo do Espaço: Por fim, o piso será regularizado e, se necessário, compactado, com inspeção das instalações hidráulicas e elétricas, a fim de garantir condições adequadas para a execução das etapas subsequentes do projeto.



## **LOCAÇÃO DE OBRA**

A instalação dos andaimes necessários à execução da obra será realizada a partir do planejamento detalhado das frentes de serviço, conforme o cronograma físico-financeiro e os projetos executivos apresentados. A locação e a montagem deverão observar rigorosamente as referências de nível e os alinhamentos definidos em projeto, garantindo total compatibilidade com as etapas construtivas previstas.

Os andaimes deverão ser montados **in loco** por profissionais qualificados, utilizando equipamentos e estruturas certificados, em conformidade com as normas regulamentadoras vigentes, especialmente a **NR 18** (Condições de Segurança e Saúde no Trabalho na Indústria da Construção) e a **NR 35** (Trabalho em Altura), bem como com as diretrizes da **ABNT NBR 6494** (Projetos e Execução de Andaimes).

A estrutura dos andaimes deve proporcionar estabilidade, resistência e segurança durante todo o período de uso, sendo dimensionada de acordo com a carga a que será submetida. A montagem incluirá a verificação do prumo, nível e travamentos horizontais e diagonais, além da instalação de guarda-corpos, rodapés, pisos antiderrapantes e escadas de acesso, conforme exigências normativas.

Será exigida a **anotação de responsabilidade técnica (ART)** para a montagem dos andaimes, sendo esta atividade preferencialmente executada por empresa especializada. Os componentes utilizados deverão estar em perfeito estado de conservação e ser devidamente inspecionados antes e durante o uso. A locação dos andaimes no terreno deverá respeitar as áreas de circulação e acesso, de modo a não comprometer a segurança dos trabalhadores e a logística do canteiro de obras.

## **F. FISCALIZAÇÃO E ACOMPANHAMENTO DA OBRA**

A Empresa executora deverá manter profissional Mestre de obra com permanência em tempo integral no canteiro de obra, também dispor de Engenheiro Civil ou Arquiteto, Responsável Técnico pela execução da obra, em permanente acompanhamento dela.

## **2. PAVIMENTAÇÃO**

### **A. REGULARIZAÇÃO E COMPACTAÇÃO DE SUBLEITO DE SOLO.**

Fornecimento de equipamentos, materiais e mão-de-obra necessários para a execução de regularização e compactação mecanizada. Há três etapas distintas na execução: o lançamento do material, o espalhamento em camadas e a compactação propriamente dita. Havendo precipitações pluviais nessa etapa, a percolação de água aumenta a umidade do solo, sendo necessária uma secagem posterior ou remoção do solo. As superfícies a serem aterradas deverão ser previamente limpas, atentando-se para que nelas não haja nenhum tipo de vegetação (cortada ou não) nem qualquer tipo de entulho, quando do início dos serviços.

### **B. ASSENTAMENTO DE GUIA (MEIO-FIO) DIMENSÕES 100X15X13X20 CM (COMPRIMENTO X BASE INFERIOR X BASE SUPERIOR X ALTURA), PARA URBANIZAÇÃO INTERNA DE EMPREENDIMENTOS.**

O meio-fio da praça será distribuído no perímetro correspondente à mesmo assentamento em trecho reto e curvo. Será composto por meio-fio (guias de concreto) pré-moldadas, pré-fabricado, entregadas junto ao arruamento urbano no perímetro correspondente e todas os espaços





indicados, confeccionada em concreto dimensões 100x15x13x30cm (comprimento x base inferior x base superior x altura), para vias urbanas (uso viário). Na instalação das guias pré-moldadas, deve-se, com o terreno previamente limpo, efetuar marcações para a colocação das peças, bem como escavar o solo nos locais onde serão implantadas as guias e rebaixos. Deverá ser executado também o apiloamento do terreno/vala com soquete manual apropriado, de modo a obter nivelamento preparatório para o lançamento do lastro de concreto com traço 1:4:4, com 5,0 cm de espessura e, por fim, instalar cada peça.



**C. EXECUÇÃO DE PASSEIO (CALÇADA) OU PISO DE CONCRETO COM CONCRETO MOLDADO IN LOCO, FEITO EM OBRA, ACABAMENTO CONVENCIONAL, ESPESSURA 8 CM, ARMADO. AF 08/2022**

O passeio (calçada) ou piso de concreto será executado com concreto moldado **in loco**, produzido e aplicado diretamente no local da obra, com acabamento convencional e espessura de 8 cm, armado conforme projeto e normas técnicas vigentes. Antes da execução, a área deverá estar devidamente limpa e demarcada, realizando-se a escavação e regularização do terreno na profundidade necessária. Em seguida, será executada a compactação do solo com soquete manual ou equipamento mecânico, garantindo a estabilidade da base.

Será aplicada camada de regularização com lastro de brita ou areia, devidamente nivelada, seguida da instalação da armadura especificada (malha ou vergalhões), posicionada de forma a garantir o recobrimento mínimo. O concreto, produzido com traço adequado à resistência requerida, será lançado e adensado manual ou mecanicamente, de modo a eliminar vazios e assegurar a homogeneidade da peça.

O acabamento superficial será convencional, garantindo nivelamento e acabamento uniforme, e as juntas de dilatação serão executadas nos intervalos indicados pelo projeto. A cura do concreto será realizada por meio de técnicas adequadas, de forma a evitar fissuras e garantir o ganho de resistência.

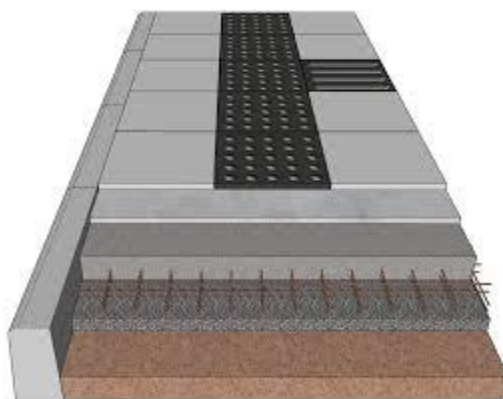





### **3. ELEMENTOS ESTRUTURAIS E VEDAÇÕES**

Todos os serviços pertinentes de fundação deverão estar de acordo com a NBR 6122/97.

#### **A. VIGA BALDRAME:**

A fundação deverá ser em viga baldrame executada utilizando-se concreto com resistência à compressão de 20Mpa nos 28 dias de execução.

#### **B. ALVENARIAS DE BLOCOS CERAMICOS:**

A espessura da parede da mureta deve ser de 15cm. Os tijolos a serem utilizados serão de cerâmica, furados, dimensão 14x19x39cm, aparente, tipo pesado, assentados a espelho, com argamassa de cimento, cal hidratada e areia média, no traço 1:2:8. As fiadas deverão ser perfeitamente alinhadas, niveladas e aprumadas por dentro. As juntas terão espessura mínima de 1,50 cm.

#### **C. PAREDE DRYWALL**

A parede deverá ser executada em sistema drywall, composta por estrutura metálica em perfis de aço galvanizado, com guias duplas na base e no topo, montadas em conformidade com o projeto, destinada ao uso interno e sem vãos. A estrutura deverá ser fixada ao piso, paredes e teto com buchas e parafusos apropriados, garantindo alinhamento e estabilidade.

#### **D. ALVENARIA DE BLOCO ESTRUTURAL**

A alvenaria será executada com bloco de concreto estrutural, com dimensões de 14 x 19 x 39 cm, resistência à compressão individual (fbk) de até 6 MPa, espessura final de 0,14 m, devidamente grouteada com graute estrutural de fck = 21 MPa. A alvenaria será ainda armada verticalmente com barras de aço CA-50 de 3/8" (diâmetro nominal de 10 mm), espaçadas a cada 13 furos, e horizontalmente com barras de 5/16" (diâmetro nominal de 8 mm), espaçadas a cada 20 cm, conforme projeto estrutural.

#### **E. ESTRUTURA DE CONCRETO ARMADO:**

Sobre o respaldo de toda a alvenaria, será feita uma cinta de amarração nas dimensões indicadas em projeto, utilizando o mesmo concreto indicado para os pilares e armadura conforme projeto.

O concreto utilizado deverá apresentar uma resistência à compressão de 20Mpa após 28 dias da execução.

### **4. REVESTIMENTOS PAREDES E PISOS**

#### **F. PASTILHA CERÂMICA 10X10CM**

Conforme indicado no projeto arquitetônico, a mureta do padrão de energia será revestida com pastilha cerâmica 10x10cm, com cor a definir pela CONTRATANTE ou FISCALIZAÇÃO. Certificar-se que a superfície está limpa, regularizada e aprumada. Argamassa a ser utilizada será a AC-II. PROCEDIMENTO EXECUTIVO – Adicionar água à argamassa colante, na proporção indicada pelo fabricante, amassando-a até se tornar homogênea. – Espalhar a argamassa pronta, com a desempenadeira metálica, do lado liso, distribuindo bem a pasta sobre uma área não superior a 1 m². – A seguir, passar a desempenadeira metálica com o lado dentado sobre a camada (de 3 mm a 4 mm), formando os sulcos que facilitaram a fixação e aprumo das peças cerâmicas. – Assentar as peças cerâmicas (que devem estar secas), de baixo para cima,



sempre pressionando com a mão ou batendo levemente com um martelo de borracha. – O rejuntamento pode ser executado 12 h após o assentamento. Antes, devem-se retirar os excessos de argamassa colante e fazer uma verificação, por meio de percussão com instrumento não contundente, se não existem peças apresentando som cavo.

#### **G. REVESTIMENTO CERÂMICO PARA PAREDES INTERNAS COM PLACAS TIPO ESMALTADA DE DIMENSÕES 33X45 CM**

Revestimento cerâmico para paredes internas, com aplicação de placas esmaltadas de dimensões 33 x 45 cm, assentadas em toda a altura útil das paredes, conforme projeto arquitetônico. As peças deverão ser de primeira qualidade, com tonalidade e calibres uniformes, isentas de trincas, empenamentos ou outros defeitos visuais, devendo possuir certificação do INMETRO e atender aos requisitos da ABNT NBR 13818 (Revestimentos cerâmicos — Terminologia, classificação, características e marcação).

A aplicação será feita com argamassa colante tipo ACI ou ACII, conforme especificado, sobre superfícies previamente tratadas, desempenadas e regularizadas, garantindo aderência plena, nivelamento e alinhamento das peças. O assentamento deverá ser iniciado a partir de linha de referência, respeitando juntas de 3 a 5 mm, devidamente niveladas e aprumadas, com o uso de espaçadores plásticos.

Após a fixação e cura da argamassa, será realizada a rejuntamento com material flexível à base de cimento ou resina, resistente à umidade, com tonalidade compatível com o revestimento cerâmico. As juntas de dilatação e cantos deverão ser tratadas com selante elástico, quando necessário, garantindo estanqueidade e durabilidade do sistema.

O acabamento final deve apresentar superfície uniforme, sem ressalto ou falhas de alinhamento, e com perfeito acabamento nos encontros com pisos, tetos, marcos de portas e demais elementos construtivos.

#### **H. REVESTIMENTO CERÂMICO PARA PISO COM PLACAS TIPO ESMALTADA DE DIMENSÕES 35X35 CM**

Revestimento cerâmico para piso, com aplicação de placas esmaltadas de dimensões 35 x 35 cm, assentadas em ambientes com área entre 5 m<sup>2</sup> e 10 m<sup>2</sup>, conforme projeto arquitetônico. As peças deverão ser de primeira linha, com resistência compatível com a classificação de uso do ambiente (mínimo Classe P.E.I. 3 para tráfego moderado), tonalidade e calibres uniformes, isentas de defeitos visuais, conforme exigido pela ABNT NBR 13818.

O assentamento será executado com argamassa colante tipo ACII ou conforme especificação técnica, sobre base previamente regularizada, limpa e devidamente curada, garantindo nível, prumo e esquadro. As placas serão assentadas com juntas mínimas de 3 mm, utilizando-se espaçadores plásticos para uniformização do rejunte.

Após o período de cura da argamassa, será realizado o rejuntamento com material apropriado, à base de cimento ou resina, compatível com a cor das peças cerâmicas, garantindo vedação eficiente e acabamento estético. Serão respeitados os encontros com paredes, rodapés e soleiras, com cortes bem acabados e alinhados.

O piso deverá apresentar superfície contínua, nivelada e com caimento adequado, quando necessário, livre de ressalto, falhas de assentamento ou peças ocadas, atendendo aos requisitos de resistência mecânica, durabilidade e estética do ambiente interno.



## **I. REPARO EM PISO DE ALTA RESISTENCIA EXISTENTE**

Serviço de reparos em pisos de alta resistência fundidos no local, compreendendo estucamento e polimento, visando a recomposição de áreas danificadas, trincadas ou desgastadas, mantendo as características técnicas e estéticas originais do piso existente.

O estucamento será realizado com argamassa industrializada ou traço específico de alta resistência, compatível com o piso original, aplicável sobre base devidamente limpa, livre de poeira, graxas, partes soltas ou contaminantes. As áreas a serem recuperadas deverão ser picotadas ou tratadas mecanicamente para garantir aderência, e as bordas cortadas em ângulo reto. O material será aplicado manualmente ou com desempenadeira metálica, nivelado com a superfície original e devidamente curado.

Após a cura do estuco, será executado o polimento mecânico em estágios progressivos, com discos abrasivos de granulometria crescente até atingir acabamento liso, com refino até o esmeril 400, conforme padrão técnico. O polimento garantirá a uniformização da superfície, eliminando desníveis e recuperando o brilho e aspecto do piso original.

Concluído o polimento, será feita a enceragem da área tratada, com cera apropriada para pisos de alto tráfego, conferindo proteção superficial e acabamento estético. Todo o serviço deverá ser executado por equipe especializada, assegurando resistência mecânica, estética compatível com o piso existente e durabilidade da intervenção.

## **G. EXECUÇÃO DE PISO DE ALTA RESISTENCIA NOVO**

Fornecimento de equipamentos, materiais e mão de obra necessários para a execução de piso de alta resistência, na cor cinza, com espessura de 10 mm, aplicado com juntas de dilatação, polido até grana de esmeril 400 e encerado, excetuando-se a argamassa de regularização. A execução do serviço compreende as seguintes etapas principais: preparação da base, aplicação do revestimento, polimento e acabamento.

Antes da aplicação do piso, a superfície deverá estar limpa, seca, regularizada, livre de pó, gordura, óleos ou qualquer tipo de impureza que possa comprometer a aderência. A base deverá apresentar resistência e estabilidade, já com a argamassa de regularização previamente executada e devidamente curada.

O lançamento do material será feito por equipe especializada, utilizando produtos de qualidade comprovada e em conformidade com as normas técnicas. O material será aplicado em camadas uniformes, respeitando a espessura especificada de 10 mm, com inserção e marcação das juntas de dilatação de forma adequada, de modo a evitar fissuras e acomodar movimentações da base.

O polimento será realizado progressivamente, com uso de polidoras e abrasivos apropriados, até atingir a granulometria de esmeril 400, garantindo acabamento liso, uniforme e de alta resistência ao desgaste mecânico. Após o polimento, será realizada a enceragem da superfície, utilizando cera apropriada para esse tipo de piso, proporcionando proteção adicional e realce estético.

A execução deve seguir rigorosamente as recomendações dos fabricantes dos materiais utilizados e estar em conformidade com as normas da ABNT NBR 13755 (Revestimento de piso com argamassa colante), bem como outras normas correlatas de desempenho e durabilidade de pisos industriais e comerciais.



## **5. PINTURAS DE PAREDES, PISO, TETO E GRADES**

### **A. PREPARO DE SUPERFÍCIES (PAREDES E TETOS)**

Antes da pintura, todas as superfícies deverão ser preparadas por meio de lixamento manual ou mecânico, com remoção de poeira, sujeira, eflorescências, partes soltas e imperfeições. As áreas deverão estar coesas, secas e isentas de contaminantes, garantindo aderência e acabamento uniforme.

### **B. APLICAÇÃO DE FUNDO SELADOR ACRÍLICO**

Será aplicada uma demão de fundo selador acrílico, com rolo de lã de pelo baixo, visando uniformizar a absorção da superfície e aumentar a aderência da massa e da tinta de acabamento. O produto deverá estar de acordo com a ABNT NBR 11702.

### **C. EMASSAMENTO DA SUPERFÍCIE**

Após a aplicação do fundo, será realizado o emassamento completo com massa corrida acrílica, em pelo menos duas demãos, com lixamento entre as aplicações, de forma a corrigir imperfeições e proporcionar superfície lisa e uniforme. O lixamento deverá ser feito com lixa apropriada e finalizado com remoção de pó.

### **D. TEXTURA ACRÍLICA (NOS VÃOS INDICADOS EM PROJETO)**

Nas áreas determinadas em projeto, será aplicada textura acrílica decorativa, com desempenadeira metálica ou rolo texturizador, conforme o padrão visual especificado. A textura deverá ser uniforme, com boa aderência e aspecto final conforme amostra aprovada pela fiscalização.

### **E. PINTURA DE ACABAMENTO – PAREDES E TETOS**

Concluídas as etapas anteriores, será aplicada a pintura de acabamento acrílica, com duas demãos, utilizando tinta látex acrílica de boa lavabilidade, cor conforme projeto, aplicada com rolo de lã ou equipamento airless. A pintura deverá garantir cobertura homogênea, acabamento fosco ou acetinado (conforme especificação) e resistência às ações do tempo e da limpeza.

### **F. PINTURA DE GRADES METÁLICAS**

As grades metálicas deverão ser lixadas manualmente, removendo oxidações, rebarbas e pintura antiga mal aderida. Será aplicada uma demão de tinta anticorrosiva à base de zarcão, seguida de duas demãos de tinta esmalte sintético de acabamento, na cor indicada em projeto. A aplicação deve ser feita com pincel ou pistola, assegurando uniformidade e proteção contra intempéries.



## **6. INSTALAÇÃO HIDROSSANITÁRIAS – HIDRÁULICA, SANITÁRIA, LOUÇAS, METAIS, DIVISÓRIAS**

### **A. Pontos de Água Fria:**

Instalação de novos pontos de água fria embutidos, utilizando tubulação em PVC rígido soldável, diâmetro de 25 mm, conforme normas da ABNT NBR 5626, para alimentação de lavatórios, vasos sanitários e demais pontos hidráulicos. As tubulações serão embutidas em alvenarias e protegidas adequadamente, com suportes, fixações e vedação conforme normas de instalação.

### **B. Pontos de Esgoto:**

- Ponto de esgoto para lavatórios e pias com tubulação em PVC rígido DN 40 mm, com conexões apropriadas e sistema de ventilação se necessário.
- Ponto de esgoto para vasos sanitários com tubulação em PVC rígido DN 100 mm, com caixas sifonadas, joelhos e demais conexões, garantindo estanqueidade, fluxo adequado e acesso para manutenção. A instalação seguirá as diretrizes da ABNT NBR 8160 e NBR 5688, com inclinação mínima de 1% e inspeção de estanqueidade.

### **C. Louças e Metais:**

- Bancada em granito polido (tipo São Gabriel ou similar) para lavatório, com espessura mínima de 2 cm, acabamento boleado e furos conforme especificação dos acessórios;
- Lavatório em louça branca, embutido ou de sobrepor, com válvula de escoamento e sifão cromado;
- Torneira cromada de mesa, modelo bica baixa, com arejador e fechamento leve;
- Vaso sanitário sifonado com caixa acoplada, em louça branca, com kit de fixação, vedação hidráulica e assento plástico com tampa; Todos os materiais deverão possuir certificação do INMETRO, em conformidade com a ABNT NBR 15097 (louças) e ABNT NBR 10281 (metais sanitários).

### **D. Divisórias:**

Fornecimento e instalação de divisórias sanitárias em granito polido São Gabriel, com espessura de 2 cm, acabamento nas bordas e montagem com ferragens em aço inox ou alumínio anodizado, incluindo pés, suportes de fixação, dobradiças, trincos, puxadores e barras de reforço, assegurando estabilidade, segurança e resistência à umidade. As divisórias serão montadas conforme layout do projeto, com altura e vão livre conforme acessibilidade, se aplicável.

## **7. INSTALAÇÕES ELÉTRICAS – RESTAURAÇÃO, NOVOS PONTOS E CLIMATIZAÇÃO**

Execução de serviços técnicos especializados para a restauração geral das instalações elétricas existentes e implantação de novos pontos de iluminação, tomadas, interruptores e sistemas de climatização, com fornecimento e instalação de todos os materiais, equipamentos, acessórios e mão de obra qualificada, conforme as normas da ABNT NBR 5410 (instalações elétricas de baixa tensão), NBR 16401 (climatização) e demais normas pertinentes.

### **7.1. Instalações Elétricas:**

- Restauração Geral: Revisão e substituição dos componentes danificados das instalações elétricas existentes, incluindo cabos, conduítes, conexões, disjuntores e quadros de distribuição. A intervenção visa assegurar a plena funcionalidade, segurança



e conformidade com as normas técnicas, incluindo testes de continuidade, isolamento e aterramento.

**7.2. Interruptores:** Fornecimento e instalação de novos interruptores simples e paralelos, embutidos, 10A, 250V, padrão modular, com placa e suporte, conforme layout de projeto.

**7.3. Tomadas:**

- Tomadas de embutir (2 módulos) padrão 2P+T, 10A, 250V, com conjunto completo (placa + suporte + módulos) para instalação em caixas 4" x 2" embutidas em alvenaria;
- Tomadas de sobrepor 2P+T, 10A, 250V, com caixa plástica, módulo e tampa, fixadas conforme projeto em locais sem alvenaria disponível.

**7.4. Luminárias:**

- Luminária de embutir tipo plafon LED 18W, corpo em policarbonato, luz branca fria, para instalação em forros de gesso ou PVC;
- Refletor linear LED 100W blindado, à prova d'água (IP65), corpo em alumínio injetado, lente em policarbonato, para áreas externas ou molhadas;
- Luminária LED de sobrepor 36W, corpo em aço com difusor leitoso, luz branca fria, para ambientes internos diversos, fixação em laje ou forro.

Todos os circuitos deverão ser devidamente identificados, protegidos por disjuntores termomagnéticos, e com cabos do tipo anti-chama, conforme dimensionamento do projeto elétrico.

**7.5. Climatização:**

- Manutenção e Higienização: Serviço completo de manutenção preventiva e higienização de aparelhos de ar-condicionado tipo Split, incluindo desmontagem parcial, limpeza de filtros, serpentina e bandeja, reaperto de conexões, verificação de carga de gás e funcionamento elétrico.
- Remoção e Reinstalação de Aparelhos: Desinstalação cuidadosa e reinstalação de equipamentos tipo Split já existentes, com adequações das linhas frigorígenas e elétricas, vedação de passagens e suporte técnico adequado.
- Instalação de Novo Ar-Condicionado: Fornecimento e instalação de ar-condicionado tipo Split Inverter, modelo Hi-Wall, capacidade de 24.000 BTU/h, ciclo frio, incluindo:

Todos os serviços deverão ser executados por profissionais habilitados, com responsabilidade técnica (ART), respeitando normas técnicas, de segurança e boas práticas de engenharia. A obra será entregue com todos os sistemas testados, limpos e em pleno funcionamento.

## **8. REFORMA DA QUADRA**

A reforma da quadra poliesportiva visa a recuperação estrutural, funcional e estética do espaço, garantindo segurança, durabilidade e adequação ao uso escolar e comunitário. Os serviços contemplam a cobertura, estrutura metálica, piso esportivo, alambrado e instalação de sistema de proteção contra descargas atmosféricas (SPDA), conforme especificações técnicas e normas vigentes da ABNT.



### **8.1. Substituição de Telhas Metálicas**

Remoção de todas as telhas metálicas danificadas existentes na cobertura da quadra, com descarte apropriado dos resíduos. Fornecimento e instalação de telhas metálicas galvanizadas novas, tipo trapezoidal, espessura mínima de 0,50 mm, com fixação por parafusos autoperfurantes com arruelas de vedação, assegurando perfeita estanqueidade e resistência ao vento.

### **8.2. Recuperação da Estrutura Metálica:**

Serviços de recuperação e reforço da estrutura metálica da cobertura, incluindo:

- Substituição de peças metálicas deterioradas (pilares, vigas, terças, travessas);
- Execução de soldas estruturais com eletrodos apropriados, limpeza das áreas afetadas com escovamento ou jateamento;
- Aplicação de tratamento anticorrosivo com fundo zarcão e pintura de acabamento com tinta esmalte sintético ou PU bicomponente, cor padrão definida em projeto, em todas as estruturas metálicas aparentes, incluindo pilares, vigas e terças.

### **8.3. Instalação de Calhas e Condutores Pluviais:**

Fornecimento e instalação de calhas metálicas galvanizadas para captação das águas pluviais da cobertura, com espessura mínima de 0,65 mm, incluindo suportes metálicos, descidas d'água em tubo galvanizado ou PVC de alta resistência, com direcionamento adequado para o sistema de drenagem existente, conforme projeto.

### **8.4. Substituição do Alambrado:**

Desmontagem e remoção de todo o alambrado metálico existente, incluindo postes, telas e travessas, com descarte de materiais inservíveis. Fornecimento e instalação de novo alambrado metálico.

### **8.5. Recuperação e Pintura do Piso da Quadra:**

Preparação do piso existente com limpeza mecanizada, correção de trincas e falhas superficiais com argamassa polimérica de reparo. Aplicação de nova pintura para quadra poliesportiva com:

- Fundo preparador para concreto;
- Duas demãos de tinta acrílica para piso esportivo, resistente à abrasão, raios UV e intempéries, na cor de base conforme padrão definido;
- Demarcação das linhas e áreas de jogo com tinta epóxi ou acrílica de alta aderência, em conformidade com as normas da modalidade esportiva correspondente.

### **8.6. Instalação de Sistema de Proteção contra Descargas Atmosféricas (SPDA):**

Implantação de sistema completo de SPDA (sistema de para-raios), conforme a ABNT NBR 5419, composto por:

- Captadores tipo Franklin, hastes metálicas de proteção nos pontos mais altos da cobertura;
- Malha de interligação com cabos de cobre nu e suportes isoladores;
- Condutores de descida interligando os captadores ao sistema de aterramento;
- Execução de malha de aterramento com hastes de cobre cravadas, cabos de cobre nú 50 mm<sup>2</sup> e caixa de inspeção;
- Testes de resistência de aterramento com emissão de laudo técnico e ART.





Todos os serviços deverão ser executados por empresa especializada, com profissionais qualificados, obedecendo às normas técnicas, de segurança do trabalho e ambientais, e sob responsabilidade técnica devidamente registrada no CREA, com emissão de ART.

## **9. LIMPEZA**

### **A. VARRIÇÃO E REMOÇÃO DE ENTULHOS**

A obra deverá ser entregue totalmente limpa, varrida, com todo o material de expurgo levado para local apropriado conforme indicação e em perfeitas condições de utilização.

### **B. PLACA DE INAUGURAÇÃO EM ALUMÍNIO COM ACRILICO, 80X60CM, COM LOGOMARCA E MOLDURA, INCLUSIVE TOTEM.**

A placa de obra referente a contratada conforme modelo figura abaixo, será instalada na área de abrangência da obra.

Base em alvenaria de bloco cerâmico revestido com granito, conforme detalhamento, seguindo o padrão do município.







### Quadro de Composição do BDI

<b>CONVÊNIO Nº</b>	<b>PROPONENTE / TOMADOR</b> <b>PREFEITURA MUNICIPAL DE SALINAS DA MARGARIDA</b>					
<b>OBJETO</b> CONTRATAÇÃO DE EMPRESA ESPECIALIZADA PARA EXECUÇÃO DE OBRAS DE CONSTRUÇÃO DA LAVANDERIA E DO ABRIGO DE RESÍDUOS HOSPITALARES E REFORMA DO NECROTÉRIO, TODOS LOCALIZADOS NO HOSPITAL MUNICIPAL, LOCALIZADO NO MUNICÍPIO DE SALINAS DA MARGARIDA/BA, CONFORME CONDIÇÕES, QUANTIDADES E EXIGÊNCIAS ESTABELECIDAS NESTE INSTRUMENTO E SEUS ANEXOS.						
<b>TIPO DE OBRA DO EMPREENDIMENTO</b> Construção e Reforma de Edifícios						<b>DESONERAÇÃO</b> NÃO
Conforme legislação tributária municipal, definir estimativa de percentual da base de cálculo para o ISS:						100,00%
Sobre a base de cálculo, definir a respectiva alíquota do ISS (entre 2% e 5%):						5,00%
<b>Itens</b>	<b>Siglas</b>	<b>% Adotado</b>	<b>Situação</b>	<b>1º Quartil</b>	<b>Médio</b>	<b>3º Quartil</b>
Administração Central	AC	3,00%	-	3,00%	4,00%	5,50%
Seguro e Garantia	SG	0,80%	-	0,80%	0,80%	1,00%
Risco	R	0,97%	-	0,97%	1,27%	1,27%
Despesas Financeiras	DF	0,59%	-	0,59%	1,23%	1,39%
Lucro	L	6,16%	-	6,16%	7,40%	8,96%
Tributos (impostos COFINS 3%, e PIS 0,65%)	CP	3,65%	-	3,65%	3,65%	3,65%
Tributos (ISS, variável de acordo com o município)	ISS	5,00%	-	0,00%	2,50%	5,00%
Tributos (Contribuição Previdenciária sobre a Receita Bruta - 0% ou 4,5% - Desoneração)	CPRB	0,00%	OK	0,00%	4,50%	4,50%
<b>BDI SEM desoneração (Fórmula Acórdão TCU)</b>	<b>BDI PAD</b>	<b>22,47%</b>	<b>OK</b>	20,34%	22,12%	25,00%

Os valores de BDI foram calculados com o emprego da fórmula:

$$BDI.PAD = \frac{(1+AC+S+R+G)*(1+DF)*(1+L)}{(1-CP-ISS)} - 1$$

Declaro para os devidos fins que, conforme legislação tributária municipal, a base de cálculo para Construção e Reforma de Edifícios, é de 100%, com a respectiva alíquota de 5%.

Declaro para os devidos fins que o regime de Contribuição Previdenciária sobre a Receita Bruta adotado para elaboração do orçamento foi SEM Desoneração, e que esta é a alternativa mais adequada para a Administração Pública.

Observações:

SALINAS DA MARGARIDA - BA  
Local

sexta-feira, 16 de janeiro de 2026  
Data

Responsável Técnico  
**Nome:** Rodrigo Souza de Santana  
**Título:** ENGENHEIRO CIVIL  
**CREA/CAU:** CREA BA 052135185-5



**Obra**  
CONTRATAÇÃO DE EMPRESA ESPECIALIZADA PARA EXECUÇÃO DE OBRAS DE CONSTRUÇÃO DA LAVANDERIA E DO ABRIGO DE RESÍDUOS HOSPITALARES E REFORMA DO NECROTÉRIO, TODOS LOCALIZADOS NO HOSPITAL MUNICIPAL, LOCALIZADO NO MUNICÍPIO DE SALINAS DA MARGARIDA/BA

**Bancos**  
SINAPI - 12/2025 - Bahia  
SBC - 01/2026 - Bahia  
SICRO3 - 10/2025 - Bahia  
ORSE - 11/2025 - Sergipe  
SEDOP - 10/2025 - Pará

**B.D.I.**  
22,47%

**Encargos Sociais**  
Não Desonerado: embutido nos preços unitário dos insumos de mão de obra, de acordo com as bases.

**Cronograma Físico e Financeiro**

Item	Descrição	Total Por Etapa	30 DIAS	60 DIAS	90 DIAS	120 DIAS	150 DIAS
1	SERVIÇOS PRELIMINARES GERAIS	100,00%	100,00%				
2	CANTEIRO DE OBRAS	100,00%	100,00%				
3	LAVANDERIA	100,00%	20,00%	20,00%	20,00%	20,00%	20,00%
4	ABRIGO DE RESÍDUOS	100,00%	20,00%	20,00%	20,00%	20,00%	20,00%
5	NECROTÉRIO	100,00%	20,00%	20,00%	20,00%	20,00%	20,00%
6	ENTORNO	100,00%				50,00%	50,00%
7	SERVIÇOS FINAIS	100,00%					100,00%
Porcentagem			19,88%	18,94%	18,94%	20,61%	21,62%
Custo			145.193,56	138.318,11	138.318,11	150.514,80	157.877,63
Porcentagem Acumulado			19,88%	38,83%	57,77%	78,38%	100,0%
Custo Acumulado			145.193,56	283.511,67	421.829,78	572.344,58	730.222,23

RODRIGO SOUZA DE SANTANA  
Engenheiro Civil CREA BA 0521351855  
Matrícula 10199



**Obra**  
**CONTRATAÇÃO DE EMPRESA ESPECIALIZADA PARA EXECUÇÃO DE OBRAS DE CONSTRUÇÃO DA LAVANDERIA E DO ABRIGO DE RESÍDUOS HOSPITALARES E REFORMA DO NECROTÉRIO, TODOS LOCALIZADOS NO HOSPITAL MUNICIPAL, LOCALIZADO NO MUNICÍPIO DE SALINAS DA MARGARIDA/BA**

**Bancos**  
SINAPI - 12/2025 - Bahia  
SBC - 01/2026 - Bahia  
SICRO3 - 10/2025 - Bahia  
ORSE - 11/2025 - Sergipe  
SEDOP - 10/2025 - Pará  
SEINFRA - 028 - Ceará  
**Curva ABC de Serviços**

**B.D.I.**  
22,47%

**Encargos Sociais**  
Não Desonerado: embutido nos preços unitário dos insumos de mão de obra, de acordo com as bases.

Código	Banco	Descrição	Tipo	Und	Quant.	Valor Unit	Total	Peso (%)	Peso Acumulado (%)
87529	SINAPI	MASSA ÚNICA, EM ARGAMASSA TRAÇO 1:2:8, PREPARO MECÂNICO, APLICADA MANUALMENTE EM PAREDES INTERNAS DE AMBIENTES COM ÁREA ENTRE 5M² E 10M², E = 17,5MM, COM TALISCAS. AF_03/2024	Massa Única Interna	m²	847,98	57,32	48.606,21	6,66	6,66
7604	ORSE	Revestimento cerâmico para parede, 10 x 10 cm, Tecnogres, linha Brilhante, ref. BR10060 ou similar, aplicado com argamassa industrializada ac-iii, rejuntado, exclusive regularização de base ou emboço - Rev 04	Azulejos e Cerâmicas	m²	398,46	104,67	41.706,80	5,71	12,37
8705	ORSE	Fossa séptica em concreto armado dimensões internas 2,00 x 4,00 x 1,50 m	Fossas Sépticas	un	1,0	38.854,91	38.854,91	5,32	17,69
7823	ORSE	Laje pré-fabricada treliçada para piso ou cobertura, inteiro 38cm, h=16cm, el. enchimento em EPS h=12cm, inclusive escoramento em madeira e capeamento 4cm.	Estruturas Pre-Moldadas de Concreto	m²	133,2	272,17	36.253,04	4,96	22,65
103322	SINAPI	ALVENARIA DE VEDAÇÃO DE BLOCOS CERÂMICOS FURADOS NA VERTICAL DE 9X19X39 CM (ESPESSURA 9 CM) E ARGAMASSA DE ASSENTAMENTO COM PREPARO EM BETONEIRA. AF_12/2021	Alvenaria de Vedação	m²	424,01	82,31	34.900,26	4,78	27,43
94994	SINAPI	EXECUÇÃO DE PASSEIO (CALÇADA) OU PISO DE CONCRETO COM CONCRETO MOLDADO IN LOCO, FEITO EM OBRA, ACABAMENTO CONVENCIONAL, ESPESSURA 8 CM, ARMADO. AF_08/2022	Passeios de Concreto	m²	248,58	130,27	32.382,51	4,43	31,87
11079	ORSE	Sumidouro paredes com blocos cerâmicos 6 furos e dimensões internas de 5,00 x2,50 x 2,00 m	Filtros e Sumidouros	un	1,0	29.890,97	29.890,97	4,09	35,96
9674	ORSE	Revestimento cerâmico para piso ou parede, 34 x 46 cm, Elizabeth, linha Linho, cor Bianco Brilhante, aplicado com argamassa industrializada ac-ii, rejuntado, exclusive regularização de base ou emboço	Pisos Cerâmicos	m²	401,19	63,36	25.419,39	3,48	39,44
2293	ORSE	Pintura para exteriores, sobre paredes, com lixamento, aplicação de 01 demão de líquido selador acrílico, 01 demão de textura acrílica branca e 02 demãos de tinta pva latex convencional para exteriores	Latex PVA	m²	359,41	50,81	18.261,62	2,50	41,94
023501	SBC	TELHADOS-REVISAO/RECUPERACAO TELHADOS FIBROCIMENTO C/MADEIRA	REFORMA E RECONSTRUCAO	m²	52,79	318,48	16.812,55	2,30	44,25
100868	SINAPI	BARRA DE APOIO RETA, EM ACO INOX POLIDO, COMPRIMENTO 80 CM, FIXADA NA PAREDE - FORNECIMENTO E INSTALAÇÃO. AF_01/2020	Louças e Metais	UN	32,0	448,98	14.367,36	1,97	46,21

Prefeitura Municipal de Salinas da Margarida  
CNPJ: 13.743.281/0001-14

95241	SINAPI	LASTRO DE CONCRETO MAGRO, APLICADO EM PISOS, LAJES SOBRE SOLO OU RADIERS, ESPESSURA DE 5 CM. AF_01/2024	Lastro	m²	228,22	55,51	12.668,49	1,73	47,95
103244	SINAPI	AR CONDICIONADO SPLIT INVERTER, HI-WALL (PAREDE), 9000 BTU/H, CICLO FRIO - FORNECIMENTO E INSTALAÇÃO. AF_11/2021_PE	Instalações de ar condicionado	UN	4,0	3.124,08	12.496,32	1,71	49,66
13900	ORSE	Revestimento cerâmico para piso e parede, cerâmica 60 x 60 cm acabamento acetinado, bold, pointer, linha linha cimento cinza ou similar, aplicado com argamassa industrializada ac-ii, rejuntado, exclusive regularização de base ou emboço	Azelejos e Cerâmicas	m²	127,5	97,93	12.486,07	1,71	51,37
90408	SINAPI	MASSA ÚNICA, EM ARGAMASSA TRAÇO 1:2:8, PREPARO MECÂNICO, APLICADA MANUALMENTE EM TETO, E = 10MM, COM TALISCAS. AF_03/2024	Massa Única Interna	m²	218,7	49,50	10.825,65	1,48	52,85
87905	SINAPI	CHAPISCO APLICADO EM ALVENARIA (COM PRESENÇA DE VÃOS) E ESTRUTURAS DE CONCRETO DE FACHADA, COM COLHER DE PEDREIRO. ARGAMASSA TRAÇO 1:3 COM PREPARO EM BETONEIRA 400L. AF_10/2022	Chapisco	m²	847,98	12,05	10.218,15	1,40	54,25
91926	SINAPI	CABO DE COBRE FLEXÍVEL ISOLADO, 2,5 MM², ANTI-CHAMA 450/750 V, PARA CIRCUITOS TERMINAIS - FORNECIMENTO E INSTALAÇÃO. AF_03/2023	Instalações Elétricas - Eletrodutos Embutidos, Cabos, Caixas, Tomadas e Interruptores	M	1.700,0	5,78	9.826,00	1,35	55,60
96558	SINAPI	CONCRETAGEM DE SAPATA, FCK 30 MPA, COM USO DE BOMBA - LANÇAMENTO, ADENSAMENTO E ACABAMENTO. AF_01/2024	Fundações Rasas (Blocos, Sapatas, Vigas Baldrame)	m³	9,066	1.069,46	9.695,72	1,33	56,92
053254	SBC	TUBO CONC. ARM. EA3 COLT.ESGT,JUNTA ELAST.DN600mm ESCV+REAT	INSTALACOES HIDRAULICAS - ESGOTO	M	4,0	2.356,97	9.427,88	1,29	58,22
104918	SINAPI	ARMAÇÃO DE SAPATA ISOLADA, VIGA BALDRAME E SAPATA CORRIDA UTILIZANDO AÇO CA-50 DE 8 MM - MONTAGEM. AF_01/2024	Fundações Rasas (Blocos, Sapatas, Vigas Baldrame)	KG	541,76	17,02	9.220,75	1,26	59,48
96523	SINAPI	ESCAVAÇÃO MANUAL PARA BLOCO DE COROAMENTO OU SAPATA (INCLUINDO ESCAVAÇÃO PARA COLOCAÇÃO DE FÔRMAS). AF_01/2024	Fundações Rasas (Blocos, Sapatas, Vigas Baldrame)	m³	69,19	132,95	9.198,81	1,26	60,74
91850	SINAPI	ELETRODUTO FLEXÍVEL CORRUGADO, PEAD, DN 40 MM (1 1/4"), PARA CIRCUITOS TERMINAIS, INSTALADO EM LAJE - FORNECIMENTO E INSTALAÇÃO. AF_03/2023	Instalações Elétricas - Eletrodutos Embutidos, Cabos, Caixas, Tomadas e Interruptores	M	725,0	12,61	9.142,25	1,25	61,99
18.025.0150	EMOP 0	MESA DE AUTOPSIA OU NECROPSIA COM LAVATORIO E RECIPIENTE PAR A COLETA DE MATERIAIS.FORNECIMENTO A COLETA DE MATERIAIS	18	UN	1,0	9.120,65	9.120,65	1,25	63,24
11956	ORSE	Porta em chapa lisa de alumínio, cor N/P/B, comum, de abrir ou correr	Esquadrias de Alumínio	m²	21,63	360,42	7.795,88	1,07	64,31
16.90.10	EMBASA	BACIA SANITARIA EM LOUÇA, COM CAIXA ACOPLADA, ACIONAMENTO SUPERIOR, INCLUSIVE ASSENTO E ACESSORIOSDE FIXAÇÃO, PARA PCDDE FIXAÇÃO, PARA PCD	16	UN	4,0	1.870,63	7.482,52	1,02	65,33
4953	ORSE	Impermeabilização de alicerce e viga baldrame com 2 demãos de tinta asfálticatipo Neutrol da Vedacit ou similar, exceto argamassa impermeabilização	Tratamentos de Superfícies	m²	200,591	36,45	7.311,54	1,00	66,33
105009	SINAPI	LOCAÇÃO CONVENCIONAL DE OBRA, UTILIZANDO GABARITO DE TÁBUAS CORRIDAS PONTALETADAS A CADA 1,50M - 2 UTILIZAÇÕES. AF_03/2024	Locação de Obras	M	63,4	104,44	6.621,49	0,91	67,24

Prefeitura Municipal de Salinas da Margarida  
CNPJ: 13.743.281/0001-14

4722	ORSE	Telhamento com telha de fibrocimento estrutural, dim: 3,00x1,06m, esp=8 mm, Etermax, Maxioplac ou similar	Telhamento	m²	138,37	43,95	6.081,36	0,83	68,07
103672	SINAPI	CONCRETAGEM DE PILARES, FCK = 25 MPA, COM USO DE BOMBA - LANÇAMENTO, ADENSAMENTO E ACABAMENTO. AF_02/2022_PS	Concretagem para Estruturas de Concreto Armado	m³	6,22	923,77	5.745,84	0,79	68,86
91929	SINAPI	CABO DE COBRE FLEXÍVEL ISOLADO, 4 MM², ANTI-CHAMA 0,6/1,0 KV, PARA CIRCUITOS TERMINAIS - FORNECIMENTO E INSTALAÇÃO. AF_03/2023	Instalações Elétricas - Eletrodutos Embutidos, Cabos, Caixas, Tomadas e Interruptores	M	600,0	9,50	5.700,00	0,78	69,64
96557	SINAPI	CONCRETAGEM DE BLOCO DE COROAMENTO OU VIGA BALDRAME, FCK 30 MPA, COM USO DE BOMBA - LANÇAMENTO, ADENSAMENTO E ACABAMENTO. AF_01/2024	Fundações Rasas (Blocos, Sapatas, Vigas Baldrame)	m³	5,47	1.023,32	5.597,56	0,77	70,41
104958	SINAPI	MASSA ÚNICA, EM ARGAMASSA TRAÇO 1:2:8 PREPARO MECÂNICO, APLICADA MANUALMENTE EM PAREDES INTERNAS DE AMBIENTES COM ÁREA MAIOR QUE 10M², E = 10MM, COM TALISCAS. AF_03/2024	Massa Única Interna	m²	134,44	36,32	4.882,86	0,67	71,07
94569	SINAPI	JANELA DE ALUMÍNIO TIPO MAXIM-AR, BATENTE/ REQUADRO 3 A 14 CM, VIDRO INCLUSO, FIXAÇÃO COM PARAFUSO, SEM GUARNIÇÃO/ ALIZAR, DIMENSÕES 60X80 (A X L) CM, SEM ACABAMENTO, VEDAÇÃO COM SILICONE, EXCLUSIVE CONTRAMARCO - FORNECIMENTO E INSTALAÇÃO. AF_11/2024	Esquadrias - Janelas	m²	9,42	510,68	4.810,60	0,66	71,73
92543	SINAPI	TRAMA DE MADEIRA COMPOSTA POR TERÇAS PARA TELHADOS DE ATÉ 2 ÁGUAS PARA TELHA ONDULADA DE FIBROCIMENTO, METÁLICA, PLÁSTICA OU TERMOACÚSTICA, INCLUSO TRANSPORTE VERTICAL. AF_10/2025	Estrutura e Trama para Cobertura	m²	138,37	32,52	4.499,79	0,62	72,35
97633	SINAPI	DEMOLIÇÃO DE REVESTIMENTO CERÂMICO, DE FORMA MANUAL, SEM REAPROVEITAMENTO. AF_09/2023	Demolições e Remoções	m²	134,44	32,49	4.367,95	0,60	72,95
103675	SINAPI	CONCRETAGEM DE VIGAS E LAJES, FCK=25 MPA, PARA LAJES MACIÇAS OU NERVURADAS COM USO DE BOMBA - LANÇAMENTO, ADENSAMENTO E ACABAMENTO. AF_02/2022_PS	Concretagem para Estruturas de Concreto Armado	m³	4,61	926,05	4.269,09	0,58	73,53
2285	ORSE	Pintura de acabamento com aplicação de 02 demãos de tinta PVA latex para interiores - cores convencionais - Rev 03	Latex PVA	m²	196,76	21,15	4.161,47	0,57	74,10
291	ORSE	Rufo em placa de concreto l = 0,34 m	Complementos	m	42,92	93,35	4.006,58	0,55	74,65
92759	SINAPI	ARMAÇÃO DE PILAR OU VIGA DE ESTRUTURA CONVENCIONAL DE CONCRETO ARMADO UTILIZANDO AÇO CA-60 DE 5,0 MM - MONTAGEM. AF_06/2022	Armação para Estruturas de Concreto Armado	KG	223,88	17,20	3.850,73	0,53	75,18
SM 00001	Próprio	PLACA DE OBRA EM CHAPA DE AÇO GALVANIZADO, FIXADA EM PEÇAS DE MAÇARANDUBA 5X9CM	CANT - CANTEIRO DE OBRAS	m²	6,0	639,47	3.836,82	0,53	75,70
96527	SINAPI	ESCAVAÇÃO MANUAL PARA VIGA BALDRAME OU SAPATA CORRIDA (INCLUINDO ESCAVAÇÃO PARA COLOCAÇÃO DE FÔRMAS). AF_01/2024	Fundações Rasas (Blocos, Sapatas, Vigas Baldrame)	m³	25,27835	146,11	3.693,41	0,51	76,21
022815	SBC	RETIRADA E BOTA-FORA DE ENTULHO EM CAMINHAO DE CARRETEIRO	DEMOLICOES	m³	26,94	136,87	3.687,27	0,50	76,71
13149	ORSE	Dispositivo DR tetrapolar 100 A, tipo AC, 30MA	Fusíveis, Disjuntores e Chaves	un	9,0	400,08	3.600,72	0,49	77,21

Prefeitura Municipal de Salinas da Margarida  
CNPJ: 13.743.281/0001-14

102491	SINAPI	PINTURA DE PISO COM TINTA ACRÍLICA, APLICAÇÃO MANUAL, 2 DEMÃOS, INCLUSO FUNDO PREPARADOR. AF_05/2021	Pintura para Pisos e para Sinalização Horizontal e Vertical	m²	118,23	29,53	3.491,33	0,48	77,69
105024	SINAPI	VERGA MOLDADA IN LOCO EM CONCRETO, ESPESSURA DE *10* CM. AF_03/2024	Vergas, contravergas e fixação de alvenaria	M	49,5	70,12	3.470,94	0,48	78,16
3410	ORSE	Peitoril de concreto armado com pingadeira largura 13 cm	Conversão InfoWOrca	m	57,55	60,16	3.462,20	0,47	78,64
190223	SBC	LAVATORIO DE CANTO OVAL 34x42x34cm CELITE	APARELHOS SANITARIOS	UN	4,0	823,02	3.292,08	0,45	79,09
96540	SINAPI	FABRICAÇÃO, MONTAGEM E DESMONTAGEM DE FÔRMA PARA BLOCO DE COROAMENTO, EM CHAPA DE MADEIRA COMPENSADA RESINADA, E=17 MM, 4 UTILIZAÇÕES. AF_01/2024	Fundações Rasas (Blocos, Sapatas, Vigas Baldrame)	m²	18,3	178,90	3.273,87	0,45	79,53
DR 35.10.0156	SCO	Grelha de ferro fundido, para canaleta, com 0,40m de largura. Fornecimento e colocacao.	DR	m	8,05	387,00	3.115,35	0,43	79,96
140228	SBC	FECHADURA E FERRAGENS LA FONTE PARA PORTAS DUPLAS	FERRAGENS	UN	2,0	1.452,13	2.904,26	0,40	80,36
12866	ORSE	Tanque em aço inox 430 com 0,6 mm de espessura, modelo TS740 de parede, capacidade de 47 litros, profundidade de 26 cm, acabamento alto brilho, e saboneteira. Medidas: 71 x 43,5cm, da marca Franke ou similar,	Louças e Metais Sanitários	un	3,0	954,43	2.863,29	0,39	80,75
96542	SINAPI	FABRICAÇÃO, MONTAGEM E DESMONTAGEM DE FÔRMA PARA VIGA BALDRAME, EM CHAPA DE MADEIRA COMPENSADA RESINADA, E=17 MM, 4 UTILIZAÇÕES. AF_01/2024	Fundações Rasas (Blocos, Sapatas, Vigas Baldrame)	m²	21,6025	131,32	2.836,84	0,39	81,14
88496	SINAPI	EMASSAMENTO COM MASSA LÁTEX, APLICAÇÃO EM TETO, DUAS DEMÃOS, LIXAMENTO MANUAL. AF_04/2023	Pintura Interna	m²	62,5	44,05	2.753,12	0,38	81,52
92761	SINAPI	ARMAÇÃO DE PILAR OU VIGA DE ESTRUTURA CONVENCIONAL DE CONCRETO ARMADO UTILIZANDO AÇO CA-50 DE 8,0 MM - MONTAGEM. AF_06/2022	Armação para Estruturas de Concreto Armado	KG	189,0	14,29	2.700,81	0,37	81,89
91931	SINAPI	CABO DE COBRE FLEXÍVEL ISOLADO, 6 MM², ANTI-CHAMA 0,6/1,0 KV, PARA CIRCUITOS TERMINAIS - FORNECIMENTO E INSTALAÇÃO. AF_03/2023	Instalações Elétricas - Eletrodutos Embutidos, Cabos, Caixas, Tomadas e Interruptores	M	200,0	13,39	2.678,00	0,37	82,25
92419	SINAPI	MONTAGEM E DESMONTAGEM DE FÔRMA DE PILARES RETANGULARES E ESTRUTURAS SIMILARES, PÉ-DIREITO SIMPLES, EM CHAPA DE MADEIRA COMPENSADA RESINADA, 4 UTILIZAÇÕES. AF_09/2020	Fôrmas para Estruturas de Concreto Armado	m²	22,82	117,08	2.671,76	0,37	82,62
040282	SBC	VIGAS DE ESTRUTURA EM CONCRETO USINADO 20MPa COM ACO+FORMAS	ESTRUTURA	m³	0,42	6.056,82	2.543,86	0,35	82,97
11703	ORSE	Barracão aberto para apoio à produção (carpintaria, central de armação, oficina, etc.) c/ tesouras, telha 4mm, piso em concreto desempolado	Mobilização / Instalações Provisórias / Desmobilização	m²	10,0	251,17	2.511,70	0,34	83,31
ED-48158	SETOP	BANCO ARTICULADO EM AÇO INOX COM CANTOS ARREDONDADOS, LARGURA DE 45CM, COMPRIMENTO DE 70CM, PARA ACESSIBILIDADE (PMR/PCR), INSTALADO EM PAREDE, INCLUSIVE ACESSÓRIOS PARA FIXAÇÃO	ED-	un	4,0	627,92	2.511,68	0,34	83,65
104640	SINAPI	PINTURA LÁTEX ACRÍLICA STANDARD, APLICAÇÃO MANUAL EM TETO, DUAS DEMÃOS. AF_04/2023	Pintura Interna	m²	133,2	18,45	2.457,54	0,34	83,99

Prefeitura Municipal de Salinas da Margarida  
CNPJ: 13.743.281/0001-14

142	Próprio	Switch Quantidade Portas: 24 UN, Tipo Portas: Gigabit Ethernet , Velocidade Porta: 1000 Mbps , Alimentação: 110/220 V, Características Adicionais: Com Portas Poe+ E 50 Cm De Cabo De Empilhamento , Tipo: Padrão Rack 19"	INES - INSTALAÇÕES ESPECIAIS	UN	1,0	2.437,15	2.437,15	0,33	84,33
92762	SINAPI	ARMAÇÃO DE PILAR OU VIGA DE ESTRUTURA CONVENCIONAL DE CONCRETO ARMADO UTILIZANDO AÇO CA-50 DE 10,0 MM - MONTAGEM. AF_06/2022	Armação para Estruturas de Concreto Armado	KG	193,06	12,55	2.422,90	0,33	84,66
11494	ORSE	Gradil em alumínio anodizado branco, com barras de apoio em alumínio anodizado branco de 2"x2" e barras intermediárias e verticais em alumínio anodizado branco de 1" x 1/2"	Esquadrias de Alumínio	m²	5,726	408,92	2.341,47	0,32	84,98
104737	SINAPI	REATERRO MANUAL DE VALAS, COM PLACA VIBRATÓRIA. AF_08/2023	Aterro e Reaterro de Valas	m³	78,031	29,62	2.311,27	0,32	85,29
7393	ORSE	Laje pré-fabricada treliçada para piso ou cobertura, inteiro 38cm, h=12cm, el. enchimento em EPS h=8cm, inclusive escoramento em madeira e capeamento 4cm.	Estruturas Pre-Moldadas de Concreto	m²	11,5	199,27	2.291,60	0,31	85,61
104916	SINAPI	ARMAÇÃO DE SAPATA ISOLADA, VIGA BALDRAME E SAPATA CORRIDA UTILIZANDO AÇO CA-60 DE 5 MM - MONTAGEM. AF_01/2024	Fundações Rasas (Blocos, Sapatas, Vigas Baldrame)	KG	106,57	20,96	2.233,70	0,31	85,91
052032	SBC	CAIXA D'AGUA DE POLIETILENO 1.000 LITROS COM TAMPAS	INSTALACOES HIDRAULICAS - AGUA	UN	2,0	1.107,56	2.215,12	0,30	86,22
89578	SINAPI	TUBO PVC, SÉRIE R, ÁGUA PLUVIAL, DN 100 MM, FORNECIDO E INSTALADO EM CONDUTORES VERTICAIS DE ÁGUAS PLUVIAIS. AF_06/2022	Instalações Prediais de Águas Pluviais - Tubos, Conexões, Caixas e Ralos	M	59,52	37,19	2.213,54	0,30	86,52
94228	SINAPI	CALHA EM CHAPA DE AÇO GALVANIZADO NÚMERO 24, DESENVOLVIMENTO DE 50 CM, INCLUSO TRANSPORTE VERTICAL. AF_07/2019	Telhamento para Cobertura	M	20,4	104,41	2.129,96	0,29	86,81
13176	ORSE	Luminária sobrepor quadrada Led 24W*, 6500K G- Light ou similar	Luminárias Internas	un	25,0	84,05	2.101,25	0,29	87,10
104482	SINAPI	ESGOTAMENTO DE VALA COM BOMBA SUBMERSÍVEL. AF_12/2022	Esgotamento de Vala e Rebaixamento do Lençol Freático	H	48,0	42,76	2.052,48	0,28	87,38
92471	SINAPI	MONTAGEM E DESMONTAGEM DE FÔRMA DE VIGA, ESCORAMENTO COM GARFO DE MADEIRA, PÉ-DIREITO SIMPLES, EM CHAPA DE MADEIRA PLASTIFICADA, 12 UTILIZAÇÕES. AF_09/2020	Fôrmas para Estruturas de Concreto Armado	m²	16,27	120,11	1.954,18	0,27	87,65
94273	SINAPI	ASSENTAMENTO DE GUIA (MEIO-FIO) EM TRECHO RETO, CONFECCIONADA EM CONCRETO PRÉ-FABRICADO, DIMENSÕES 100X15X13X30 CM (COMPRIMENTO X BASE INFERIOR X BASE SUPERIOR X ALTURA). AF_01/2024	Guias e sarjetas	M	38,34	50,39	1.931,95	0,26	87,91
91925	SINAPI	CABO DE COBRE FLEXÍVEL ISOLADO, 1,5 MM², ANTI-CHAMA 0,6/1,0 KV, PARA CIRCUITOS TERMINAIS - FORNECIMENTO E INSTALAÇÃO. AF_03/2023	Instalações Elétricas - Eletrodutos Embutidos, Cabos, Caixas, Tomadas e Interruptores	M	400,0	4,80	1.920,00	0,26	88,18
150	Próprio	EXECUÇÃO DE VALETA DE CONCRETO MOLDADO IN LOCO, ESPESSURA DE 0,10 M, GEOMETRIA RETANGULAR, COM DIMENSÕES INTERNAS: B=0,40 M; h=0,30M; H=0,60M; COM TAMPAS DE CONCRETO ARMADO.	DROP - DRENAGEM/OBRAS DE CONTENÇÃO / POÇOS DE VISITA E CAIXAS	M	8,05	235,20	1.893,36	0,26	88,44
070482	SBC	MICROVENTILADOR VENTOKIT MODELO 150D COM SENSOR	INSTALACOES MECANICAS - AR CONDICIONADO	UN	4,0	465,37	1.861,48	0,25	88,69

Prefeitura Municipal de Salinas da Margarida  
CNPJ: 13.743.281/0001-14

4408	ORSE	Restauro - Lavagem de paredes com cloro líquido	Restauro	m²	305,18	6,05	1.846,33	0,25	88,94
059438	SBC	CAMERA DOME FULL HD INFRAVERMELHO MULTI HD VHD 1220DG4	INSTALACOES DE TELEFONE-LOGICA-CFTV-CATV	UN	6,0	305,88	1.835,28	0,25	89,19
SM 00006	Próprio	Totem Inauguração em aço inoxidável	INPR - INSTALAÇÕES DE PRODUÇÃO	un	1,0	1.627,90	1.627,90	0,22	89,42
ED-29483	SETOP	JANELA EM ALUMÍNIO FIXA COMPLETA, LINHA 25/SUPREMA, ACABAMENTO ANODIZADO NATURAL, INCLUSIVE PERFIS E VIDRO LISO 4MM E INSTALAÇÃO	ED-	m²	2,08	771,89	1.605,53	0,22	89,64
97902	SINAPI	CAIXA ENTERRADA HIDRÁULICA RETANGULAR EM ALVENARIA COM TIJOLOS CERÂMICOS MACIÇOS, DIMENSÕES INTERNAS: 0,6X0,6X0,6 M PARA REDE DE ESGOTO. AF 12/2020	Caixas Enterradas	UN	2,0	801,00	1.602,00	0,22	89,86
2266	ORSE	Soleira em granito cinza andorinha, l = 15 cm, e = 2 cm	Soleiras e Rodapés	m	14,14	112,90	1.596,40	0,22	90,08
00000038	Próprio	CONCRETAGEM DE BLOCO DE COROAMENTO OU VIGA BALDRAME, FCK 25 MPA, COM USO DE BOMBA - LANÇAMENTO, ADENSAMENTO E ACABAMENTO.	FUES - FUNDAÇÕES E ESTRUTURAS	M³	1,58	993,62	1.569,91	0,21	90,29
12220	ORSE	Portão/porta em alumínio cor N/B/P, de abrir, 02 fls, vazado, em tubo quadrado 3"x1.1/2" horizontais e engradado e 1.1/2"x1.1/2" verticais, com espaçamento de 12cm.	Esquadrias de Alumínio	m²	3,15	494,27	1.556,95	0,21	90,50
102235	SINAPI	DIVISÓRIA FIXA EM VIDRO TEMPERADO 10 MM, SEM ABERTURA. AF 10/2025 PS	Instalações de Divisórias Diversas	m²	2,38	636,07	1.513,84	0,21	90,71
91997	SINAPI	TOMADA MÉDIA DE EMBUTIR (1 MÓDULO), 2P+T 20 A, INCLUINDO SUPORTE E PLACA - FORNECIMENTO E INSTALAÇÃO. AF_03/2023	Instalações Elétricas - Eletrodutos Embutidos, Cabos, Caixas, Tomadas e Interruptores	UN	33,0	45,47	1.500,51	0,21	90,92
93194	SINAPI	CONTRAVERGA PRÉ-MOLDADA, ESPESSURA DE *20* CM. AF_03/2024	Vergas, contravergas e fixação de alvenaria	M	39,2	37,42	1.466,86	0,20	91,12
89800	SINAPI	TUBO PVC, SERIE NORMAL, ESGOTO PREDIAL, DN 100 MM, FORNECIDO E INSTALADO EM PRUMADA DE ESGOTO SANITÁRIO OU VENTILAÇÃO. AF 08/2022	Instalações Prediais de Esgoto - Tubos e Conexões	M	41,06	35,71	1.466,25	0,20	91,32
99621	SINAPI	VÁLVULA DE RETENÇÃO HORIZONTAL, DE BRONZE, ROSCÁVEL, 1 1/4" - FORNECIMENTO E INSTALAÇÃO. AF_08/2021	Válvulas e Registros para Sistemas Prediais	UN	4,0	337,06	1.348,24	0,18	91,50
87882	SINAPI	CHAPISCO APLICADO NO TETO OU EM ALVENARIA E ESTRUTURA, COM ROLO PARA TEXTURA ACRÍLICA. ARGAMASSA TRAÇO 1:4 E EMULSÃO POLIMÉRICA (ADESIVO) COM PREPARO EM BETONEIRA 400L. AF_10/2022	Chapisco	m²	133,2	8,95	1.192,14	0,16	91,67
89402	SINAPI	TUBO, PVC, SOLDÁVEL, DE 25MM, INSTALADO EM RAMAL DE DISTRIBUIÇÃO DE ÁGUA - FORNECIMENTO E INSTALAÇÃO. AF_06/2022	Instalações Prediais de Água Fria em PVC	M	74,44	16,01	1.191,78	0,16	91,83
101881	SINAPI	QUADRO DE DISTRIBUIÇÃO DE ENERGIA EM CHAPA DE AÇO GALVANIZADO, DE EMBUTIR, COM BARRAMENTO TRIFÁSICO, PARA 40 DISJUNTORES DIN 100A - FORNECIMENTO E INSTALAÇÃO. AF_07/2025	Instalações Elétricas - Quadros, Cabos, Disjuntores, Contadores e Barramentos Blindados	UN	1,0	1.180,75	1.180,75	0,16	91,99
89779	SINAPI	LUVA DE CORRER, PVC, SERIE NORMAL, ESGOTO PREDIAL, DN 100 MM, JUNTA ELÁSTICA, FORNECIDO E INSTALADO EM RAMAL DE DESCARGA OU RAMAL DE ESGOTO SANITÁRIO. AF_08/2022	Instalações Prediais de Esgoto - Tubos e Conexões	UN	29,0	40,42	1.172,18	0,16	92,15



Prefeitura Municipal de Salinas da Margarida  
CNPJ: 13.743.281/0001-14

90781	SINAPI	TOPOGRAFO COM ENCARGOS COMPLEMENTARES	Livro SINAPI: Cálculos e Parâmetros	H	20,0	55,67	1.113,40	0,15	92,30
102234	SINAPI	PINTURA IMUNIZANTE PARA MADEIRA, 2 DEMÃOS. AF_01/2021	Pintura em Madeira	m²	34,5925	32,14	1.111,80	0,15	92,46
97625	SINAPI	DEMOLIÇÃO DE ALVENARIA PARA QUALQUER TIPO DE BLOCO, DE FORMA MECANIZADA, SEM REAPROVEITAMENTO. AF_09/2023	Demolições e Remoções	m³	15,123	73,02	1.104,28	0,15	92,61
SM 00007	Próprio	Placa Tipo: Inauguração , Material: Aço Inoxidável , Altura: 60 CM, Largura: 50 CM, Gravação: Textos E Simbolos Em Alto /Baixo Relevo , Fixação: Parafusos , Características Adicionais: Conforme Modelo Do Órgão	INPR - INSTALAÇÕES DE PRODUÇÃO	UN	1,0	1.078,39	1.078,39	0,15	92,75
101907	SINAPI	EXTINTOR DE INCÊNDIO PORTÁTIL COM CARGA DE CO2 DE 6 KG, CLASSE BC - FORNECIMENTO E INSTALAÇÃO. AF_10/2020_PE	Instalações de Gás e Incêndio em Aço e Ferro Galvanizado	UN	1,0	1.071,91	1.071,91	0,15	92,90
02.11.01	SUDECAP	DEMOLIÇÃO MANUAL DE PASSEIO OU LAJE DE CONCRETO	DEMOLIÇÃO DE PASSEIO E PAVIMENTO	m²	31,13	32,28	1.004,87	0,14	93,04
802	ORSE	Bebedouro elétrico de pressão 40 litros inox, 110v, Masterfrio ou similar	Aparelhos, Utensílios e Equipamentos Elétricos	un	1,0	1.003,44	1.003,44	0,14	93,18
1841	ORSE	Revisão de esquadrias de alumínio	Esquadrias de Alumínio	m²	6,5	150,56	978,64	0,13	93,31
98556	SINAPI	IMPERMEABILIZAÇÃO DE SUPERFÍCIE COM ARGAMASSA POLIMÉRICA / MEMBRANA ACRÍLICA, 4 DEMÃOS, REFORÇADA COM VÉU DE POLIÉSTER (MAV). AF_09/2023	Impermeabilização, Proteção Mecânica e Tratamento de Junta	m²	11,5	81,71	939,66	0,13	93,44
11080001	SIURB	REPAROS EM TRINCAS E RACHADURAS	Edificação	M	15,0	62,20	933,00	0,13	93,57
171	ORSE	Cobogó de cimento, com único furo, dim: 20 x 20cm	Elementos Vazados	m²	5,4	168,93	912,22	0,12	93,69
91940	SINAPI	CAIXA RETANGULAR 4" X 2" MÉDIA (1,30 M DO PISO), PVC, INSTALADA EM PAREDE - FORNECIMENTO E INSTALAÇÃO. AF_03/2023	Instalações Elétricas - Eletrodutos Embutidos, Cabos, Caixas, Tomadas e Interruptores	UN	36,0	24,62	886,32	0,12	93,81
89403	SINAPI	TUBO, PVC, SOLDÁVEL, DE 32MM, INSTALADO EM RAMAL DE DISTRIBUIÇÃO DE ÁGUA - FORNECIMENTO E INSTALAÇÃO. AF_06/2022	Instalações Prediais de Água Fria em PVC	M	37,29	23,73	884,89	0,12	93,93
91306	SINAPI	FECHADURA DE EMBUTIR SEM CILINDRO, PARA PORTAS INTERNAS, COMPLETA, ACABAMENTO PADRÃO MÉDIO, COM EXECUÇÃO DE FURO - FORNECIMENTO E INSTALAÇÃO. AF_10/2025	Esquadrias - Portas	UN	4,0	220,27	881,08	0,12	94,06
1988	ORSE	Peitoril granito cinza polido, c/ largura = 17 cm, esp = 2 cm	Peitoris e Tampos de Balcões	m	5,5	159,79	878,84	0,12	94,18
97629	SINAPI	DEMOLIÇÃO DE LAJES, EM CONCRETO ARMADO, DE FORMA MECANIZADA COM MARTELETE, SEM REAPROVEITAMENTO. AF_09/2023	Demolições e Remoções	m³	5,7827	151,70	877,23	0,12	94,30
87881	SINAPI	CHAPISCO APLICADO NO TETO OU EM ALVENARIA E ESTRUTURA, COM ROLO PARA TEXTURA ACRÍLICA. ARGAMASSA TRAÇO 1:4 E EMULSÃO POLIMÉRICA (ADESIVO) COM PREPARO MANUAL. AF_10/2022	Chapisco	m²	85,5	9,05	773,77	0,11	94,40
105034	SINAPI	CINTA DE AMARRAÇÃO DE ALVENARIA MOLDADA IN LOCO COM UTILIZAÇÃO DE BLOCOS CANALETA, ESPESSURA DE *10* CM. AF_03/2024	Vergas, contravergas e fixação de alvenaria	M	15,05	51,25	771,31	0,11	94,51

Prefeitura Municipal de Salinas da Margarida  
CNPJ: 13.743.281/0001-14

86914	SINAPI	TORNEIRA CROMADA 1/2" OU 3/4" PARA TANQUE, PADRÃO MÉDIO - FORNECIMENTO E INSTALAÇÃO. AF_01/2020	Louças e Metais	UN	6,0	127,90	767,40	0,11	94,61
11944	ORSE	Janela em alumínio, cor N/P/B, moldura-vidro, tipo guilhotina, exclusive vidro	Esquadrias de Alumínio	m²	2,08	360,42	749,67	0,10	94,72
98400	SINAPI	CABO TELEFÔNICO CTP-APL-50 10 PARES INSTALADO EM ENTRADA DE EDIFICAÇÃO - FORNECIMENTO E INSTALAÇÃO. AF_08/2025	Redes de Lógica, Telefonia e Imagem	M	50,0	14,81	740,50	0,10	94,82
202348	SBC	TORNEIRA BANHEIRO PCD NORMA NBR9050 BICA BAIXA COM ALAVANCA	ACESSIBILIDADE	UN	4,0	178,04	712,16	0,10	94,91
91855	SINAPI	ELETRODUTO FLEXÍVEL CORRUGADO REFORÇADO, PVC, DN 25 MM (3/4"), PARA CIRCUITOS TERMINAIS, INSTALADO EM PAREDE - FORNECIMENTO E INSTALAÇÃO. AF_03/2023	Instalações Elétricas - Eletrodutos Embutidos, Cabos, Caixas, Tomadas e Interruptores	M	50,0	14,24	712,00	0,10	95,01
3395	ORSE	Ponto de luz em teto ou parede, com eletroduto de pvc flexível sanfonado embutido Ø 3/4"	Conversão InfoWOrc	un	2,0	354,97	709,94	0,10	95,11
2286	ORSE	Pintura de acabamento com aplicação de 01 demão de tinta PVA latex para exteriores - cores convencionais	Latex PVA	m²	65,68	10,49	688,98	0,09	95,20
12807	ORSE	Refletor Slim LED 50W de potência, branco Frio, 6500k, Autovolt, marca G-light ou similar	Luminárias Externas	un	11,0	61,74	679,14	0,09	95,30
89850	SINAPI	JOELHO 90 GRAUS, PVC, SERIE NORMAL, ESGOTO PREDIAL, DN 100 MM, JUNTA ELÁSTICA, FORNECIDO E INSTALADO EM SUBCOLETOR AÉREO DE ESGOTO SANITÁRIO. AF_08/2022	Instalações Prediais de Esgoto - Tubos e Conexões	UN	17,0	39,77	676,09	0,09	95,39
2450	ORSE	Limpeza geral	Limpeza	m²	211,45	3,17	670,29	0,09	95,48
100554	SINAPI	CABO COAXIAL RG59 95% - FORNECIMENTO E INSTALAÇÃO. AF_08/2025	Redes de Lógica, Telefonia e Imagem	M	81,4	8,16	664,22	0,09	95,57
97113	SINAPI	APLICAÇÃO DE LONA PLÁSTICA PARA EXECUÇÃO DE PAVIMENTOS DE CONCRETO. AF_04/2022	Pavimento Rígido de Concreto	m²	230,19	2,87	660,64	0,09	95,66
99258	SINAPI	CAIXA ENTERRADA HIDRÁULICA RETANGULAR, EM ALVENARIA COM BLOCOS DE CONCRETO, DIMENSÕES INTERNAS: 0,4X0,4X0,4 M PARA REDE DE DRENAGEM. AF_12/2020	Caixas Enterradas	UN	2,0	325,91	651,82	0,09	95,75
7785	ORSE	Filete de granito cinza andorinha l=4cm, e=2cm, com acabamento aboleado	Revestimentos com Mármore e Granitos	m	8,0	80,86	646,88	0,09	95,84
91305	SINAPI	FECHADURA DE EMBUTIR SEM CILINDRO, PARA PORTA DE BANHEIRO, COMPLETA, ACABAMENTO PADRÃO POPULAR, INCLUSO EXECUÇÃO DE FURO - FORNECIMENTO E INSTALAÇÃO. AF_10/2025	Esquadrias - Portas	UN	4,0	157,45	629,80	0,09	95,93
2311	ORSE	Pintura de acabamento com lixamento, aplicação de 01 demão de tinta à base de zarcão e 02 demãos de tinta esmalte	Esmalte Sintético / Óleo	m²	16,63	36,85	612,81	0,08	96,01
96546	SINAPI	ARMAÇÃO DE BLOCO UTILIZANDO AÇO CA-50 DE 10 MM - MONTAGEM. AF_01/2024	Fundações Rasas (Blocos, Sapatas, Vigas Baldrame)	KG	35,34	16,82	594,41	0,08	96,09
2025	ORSE	Chuveiro elétrico de plástico (lorenzetti ou similar)	Louças e Metais Sanitários	un	4,0	146,86	587,44	0,08	96,17
105	Próprio	SERVIÇO TÉCNICO DE RESTAURAÇÃO GERAL DAS INSTALAÇÕES ELÉTRICAS	INEL - INSTALAÇÃO ELÉTRICA/ELETRIFICAÇÃO E	H	8,0	72,86	582,88	0,08	96,25

Prefeitura Municipal de Salinas da Margarida  
CNPJ: 13.743.281/0001-14

022340	SBC	CHUMBAMENTO LINEAR RASGO ALVEN.P/ INSTAL. TUBULACAO ATE 40MM	DEMOLICOES	M	33,45	17,15	573,66	0,08	96,33
11866	ORSE	Luminária de emergência, de sobrepor, tipo balizamento com bloco autônomo, com autonomia de 3h, modelo LLE 1106-1DFB, da KBR ou similar	Luminárias Internas	un	2,0	284,87	569,74	0,08	96,41
91936	SINAPI	CAIXA OCTOGONAL 4" X 4", PVC, INSTALADA EM LAJE - FORNECIMENTO E INSTALAÇÃO. AF 03/2023	Instalações Elétricas - Eletrodutos Embutidos, Cabos, Caixas, Tomadas e Equipamentos para Combate a Incêndio	UN	25,0	22,75	568,75	0,08	96,49
13853	ORSE	Módulo roteador endereçável, Wi-fire ou similar, modelo WF-MR, fornecimento instalação	Equipamentos para Combate a Incêndio	un	1,0	550,13	550,13	0,08	96,56
100	Próprio	Tomada para ar condicionado, com caixa pvc e disjuntor bipolar 25 A, SOBREPOR	INEL - INSTALAÇÃO ELÉTRICA/ELETRIFICAÇÃO E	UND	4,0	136,24	544,96	0,07	96,64
97328	SINAPI	TUBO EM COBRE FLEXÍVEL, DN 3/8", COM ISOLAMENTO, INSTALADO EM RAMAL DE ALIMENTAÇÃO DE AR-CONDICIONADO - FORNECIMENTO E INSTALAÇÃO. AF 07/2025	Instalações de ar condicionado em cobre	M	8,8	60,87	535,65	0,07	96,71
101875	SINAPI	QUADRO DE DISTRIBUIÇÃO DE ENERGIA EM CHAPA DE AÇO GALVANIZADO, DE EMBUTIR, COM BARRAMENTO TRIFÁSICO, PARA 12 DISJUNTORES DIN 100A - FORNECIMENTO E INSTALAÇÃO. AF_07/2025	Instalações Elétricas - Quadros, Cabos, Disjuntores, Contatores e Barramentos Blindados	UN	1,0	526,14	526,14	0,07	96,78
03.03.040	CPOS/CDH U	DEMOLIÇÃO MANUAL DE REVESTIMENTO EM MASSA DE PAREDE OU TETO	3,03	m²	62,5	8,34	521,25	0,07	96,85
3278	ORSE	Ponto de interruptor 01 seção (1 s) embutido com eletroduto de pvc flexível sanfonado Ø 3/4"	Conversão InfoWOrc	pt	2,0	257,24	514,48	0,07	96,92
90830	SINAPI	FECHADURA DE EMBUTIR COM CILINDRO, EXTERNA, COMPLETA, ACABAMENTO PADRÃO MÉDIO, INCLUSO EXECUÇÃO DE FURO - FORNECIMENTO E INSTALAÇÃO. AF 10/2025	Esquadrias - Portas	UN	2,0	253,79	507,58	0,07	96,99
9367	ORSE	Conjunto com 03 lixeiras em fibra de vidro, com capacidade 20l cada, com tampa vai e vem	Diversos	un	1,0	489,52	489,52	0,07	97,06
28.01.146	CPOS/CDH U	FECHADURA ELETROMAGNÉTICA PARA CAPACIDADE DE ATRAQUE DE 150 KGF	28,01	un	1,0	488,70	488,70	0,07	97,13
21	ORSE	Demolição de meio-fio granítico ou pre-moldado	Demolições / Remoções	m	38,34	12,72	487,68	0,07	97,19
89711	SINAPI	TUBO PVC, SERIE NORMAL, ESGOTO PREDIAL, DN 40 MM, FORNECIDO E INSTALADO EM RAMAL DE DESCARGA OU RAMAL DE ESGOTO SANITÁRIO. AF 08/2022	Instalações Prediais de Esgoto - Tubos e Conexões	M	17,01	28,11	478,15	0,07	97,26
98297	SINAPI	CABO ELETRÔNICO CATEGORIA 6, INSTALADO EM EDIFICAÇÃO INSTITUCIONAL - FORNECIMENTO E INSTALAÇÃO. AF_08/2025	Redes de Lógica, Telefonia e Imagem	M	50,0	9,46	473,00	0,06	97,32
94570	SINAPI	JANELA DE ALUMÍNIO DE CORRER COM 2 FOLHAS PARA VIDROS (VIDROS INCLUSOS), BATENTE/ REQUADRO 6 A 14 CM, ACABAMENTO COM ACETATO OU BRILHANTE, FIXAÇÃO COM PARAFUSO, SEM GUARNIÇÃO/ ALIZAR, DIMENSÕES 100X120 CM, VEDAÇÃO COM SILICONE, EXCLUSIVE CONTRAMARCO - FORNECIMENTO E INSTALAÇÃO. AF_11/2024	Esquadrias - Janelas	m²	1,77	264,05	467,36	0,06	97,39
94792	SINAPI	REGISTRO DE GAVETA BRUTO, LATÃO, ROSCÁVEL, 1", COM ACABAMENTO E CANOPLA CROMADOS - FORNECIMENTO E INSTALAÇÃO. AF_08/2021	Válvulas e Registros para Sistemas Prediais	UN	3,0	152,49	457,47	0,06	97,45
104344	SINAPI	TE, PVC, SÉRIE NORMAL, ESGOTO PREDIAL, DN 100 X 50 MM, JUNTA ELÁSTICA, FORNECIDO E INSTALADO EM RAMAL DE DESCARGA OU RAMAL DE ESGOTO SANITÁRIO. AF_08/2022	Instalações Prediais de Esgoto - Tubos e Conexões	UN	9,0	49,08	441,72	0,06	97,51

Prefeitura Municipal de Salinas da Margarida  
CNPJ: 13.743.281/0001-14

91942	SINAPI	CAIXA RETANGULAR 4" X 4" ALTA (2,00 M DO PISO), PVC, INSTALADA EM PAREDE - FORNECIMENTO E INSTALAÇÃO. AF_03/2023	Instalações Elétricas - Eletrodutos Embutidos, Cabos, Caixas, Tomadas e Interruptores	UN	9,0	47,71	429,39	0,06	97,57
89512	SINAPI	TUBO PVC, SÉRIE R, ÁGUA PLUVIAL, DN 100 MM, FORNECIDO E INSTALADO EM RAMAL DE ENCAMINHAMENTO. AF_06/2022	Instalações Prediais de Águas Pluviais - Tubos, Conexões, Caixas e Ralos	M	7,1	60,09	426,63	0,06	97,63
89362	SINAPI	JOELHO 90 GRAUS, PVC, SOLDÁVEL, DN 25MM, INSTALADO EM RAMAL OU SUB-RAMAL DE ÁGUA - FORNECIMENTO E INSTALAÇÃO. AF_06/2022	Instalações Prediais de Água Fria em PVC	UN	33,0	12,77	421,41	0,06	97,69
93662	SINAPI	DISJUNTOR BIPOLAR TIPO DIN, CORRENTE NOMINAL DE 20A - FORNECIMENTO E INSTALAÇÃO. AF_07/2025	Instalações Elétricas - Quadros, Cabos, Disjuntores, Contadores e Barramentos	UN	6,0	69,04	414,24	0,06	97,74
00000039	Próprio	CONJUNTO DE PONTO DE COLETA DE ESGOTO (RAMAL DE ESGOTO), EM PVC SÉRIE NORMAL, COM TUBOS, CONEXÕES, RALO ESCAMOTEÁVEL	INHI - INSTALAÇÕES HIDROS SANITÁRIAS	UN	2,0	201,56	403,12	0,06	97,80
93660	SINAPI	DISJUNTOR BIPOLAR TIPO DIN, CORRENTE NOMINAL DE 10A - FORNECIMENTO E INSTALAÇÃO. AF_07/2025	Instalações Elétricas - Quadros, Cabos, Disjuntores, Contadores e Barramentos	UN	6,0	66,70	400,20	0,05	97,85
93358	SINAPI	ESCAVAÇÃO MANUAL DE VALA. AF_09/2024	Escavação de Valas	m³	3,28	118,06	387,23	0,05	97,91
89957	SINAPI	PONTO DE CONSUMO TERMINAL DE ÁGUA FRIA (SUBRAMAL) COM TUBULAÇÃO DE PVC, DN 25 MM, INSTALADO EM RAMAL DE ÁGUA, INCLUSOS RASGO E CHUMBAMENTO EM ALVENARIA. AF_12/2014	INHI - INSTALAÇÕES HIDROS SANITÁRIAS	UN	2,0	190,46	380,92	0,05	97,96
94704	SINAPI	ADAPTADOR COM FLANGE E ANEL DE VEDAÇÃO, PVC, SOLDÁVEL, DN 32 MM X 1", INSTALADO EM RESERVAÇÃO PREDIAL DE ÁGUA - FORNECIMENTO E INSTALAÇÃO. AF_04/2024	Instalações Hidráulicas - Reservação e Bombas de Recalque	UN	12,0	30,92	371,04	0,05	98,01
42	ORSE	Apicoamento total de reboco com ponteiros/talhadeiras	Demolições / Remoções	m²	111,57	3,30	368,18	0,05	98,06
93653	SINAPI	DISJUNTOR MONOPOLAR TIPO DIN, CORRENTE NOMINAL DE 10A - FORNECIMENTO E INSTALAÇÃO. AF_07/2025	Instalações Elétricas - Quadros, Cabos, Disjuntores, Contadores e Barramentos	UN	25,0	14,03	350,75	0,05	98,11
89712	SINAPI	TUBO PVC, SERIE NORMAL, ESGOTO PREDIAL, DN 50 MM, FORNECIDO E INSTALADO EM RAMAL DE DESCARGA OU RAMAL DE ESGOTO SANITÁRIO. AF_08/2022	Instalações Prediais de Esgoto - Tubos e Conexões	M	10,02	34,78	348,49	0,05	98,15
89724	SINAPI	JOELHO 90 GRAUS, PVC, SERIE NORMAL, ESGOTO PREDIAL, DN 40 MM, JUNTA SOLDÁVEL, FORNECIDO E INSTALADO EM RAMAL DE DESCARGA OU RAMAL DE ESGOTO SANITÁRIO. AF_08/2022	Instalações Prediais de Esgoto - Tubos e Conexões	UN	26,0	13,30	345,80	0,05	98,20
12511	ORSE	Dispenser, em plástico, para papel higiênico em rolo	Louças e Metais Sanitários	un	4,0	85,90	343,60	0,05	98,25
94705	SINAPI	ADAPTADOR COM FLANGE E ANEL DE VEDAÇÃO, PVC, SOLDÁVEL, DN 40 MM X 1 1/4", INSTALADO EM RESERVAÇÃO PREDIAL DE ÁGUA - FORNECIMENTO E INSTALAÇÃO. AF_04/2024	Instalações Hidráulicas - Reservação e Bombas de Recalque	UN	8,0	41,62	332,96	0,05	98,29
190290	SBC	REGISTRO PRESSAO COM ACABAMENTO CROMADO 3/4"" ASPEN DECA	APARELHOS SANITARIOS	UN	4,0	82,97	331,88	0,05	98,34
021221	SBC	CORTE VEGETACAO RASTEIRA/RASPAGEM CAMADA SUPERFICIAL SOLO	CONTENCOES	m²	111,7872881	2,95	329,77	0,05	98,39
89798	SINAPI	TUBO PVC, SERIE NORMAL, ESGOTO PREDIAL, DN 50 MM, FORNECIDO E INSTALADO EM PRUMADA DE ESGOTO SANITÁRIO OU VENTILAÇÃO. AF_08/2022	Instalações Prediais de Esgoto - Tubos e Conexões	M	21,31	15,35	327,10	0,04	98,43

Prefeitura Municipal de Salinas da Margarida  
CNPJ: 13.743.281/0001-14

89395	SINAPI	TE, PVC, SOLDÁVEL, DN 25MM, INSTALADO EM RAMAL OU SUB-RAMAL DE ÁGUA - FORNECIMENTO E INSTALAÇÃO. AF_06/2022	Instalações Prediais de Água Fria em PVC	UN	18,0	17,50	315,00	0,04	98,47
90373	SINAPI	JOELHO 90 GRAUS COM BUCHA DE LATÃO, PVC, SOLDÁVEL, DN 25MM, X 1/2 INSTALADO EM RAMAL OU SUB-RAMAL DE ÁGUA - FORNECIMENTO E INSTALAÇÃO. AF_06/2022	Instalações Prediais de Água Fria em PVC	UN	19,0	16,22	308,18	0,04	98,52
89865	SINAPI	TUBO, PVC, SOLDÁVEL, DE 25MM, INSTALADO EM DRENO DE AR-CONDICIONADO - FORNECIMENTO E INSTALAÇÃO. AF_08/2022	Drenagem de ar condicionado	M	13,2	22,77	300,56	0,04	98,56
89707	SINAPI	CAIXA SIFONADA, PVC, DN 100 X 100 X 50 MM, JUNTA ELÁSTICA, FORNECIDA E INSTALADA EM RAMAL DE DESCARGA OU EM RAMAL DE ESGOTO SANITÁRIO. AF_08/2022	Instalações Prediais de Esgoto - Caixas e Ralos	UN	5,0	59,64	298,20	0,04	98,60
97599	SINAPI	LUMINÁRIA DE EMERGÊNCIA, COM 30 LÂMPADAS LED DE 2 W, SEM REATOR - FORNECIMENTO E INSTALAÇÃO. AF_09/2024	Iluminação Predial e Monitoramento	UN	14,0	21,04	294,56	0,04	98,64
1511	ORSE	Extintor de pó químico ABC, capacidade 6 kg, alcance médio do jato 5m , tempode descarga 12s, NBR9443, 9444, 10721	Equipamentos para Combate a Incêndio	un	1,0	282,66	282,66	0,04	98,68
89367	SINAPI	JOELHO 90 GRAUS, PVC, SOLDÁVEL, DN 32MM, INSTALADO EM RAMAL OU SUB-RAMAL DE ÁGUA - FORNECIMENTO E INSTALAÇÃO. AF_06/2022	Instalações Prediais de Água Fria em PVC	UN	16,0	17,15	274,40	0,04	98,71
2344	ORSE	Preparo de superfície com lixamento de paredes e tetos	Tratamentos de Superfícies	m²	62,5	4,38	273,75	0,04	98,75
4287	ORSE	Dispenser para toalha interfolhada	Louças e Metais Sanitários	un	4,0	67,18	268,72	0,04	98,79
100819	SEDOP	Fecho para janelas de correr (bico de papagaio)	0	un	5,0	52,22	261,10	0,04	98,82
11327	ORSE	Tomada dupla, 2p + t, ABNT, de embutir, 20 A, com placa em pvc	Fusíveis, Disjuntores e Chaves	un	8,0	30,44	243,52	0,03	98,86
11852	ORSE	Placa de sinalizacao de seguranca contra incendio, fotoluminescente, retangular, *12 x 40* cm, em pvc *2* mm anti-chamas (símbolos, cores e pictogramas conforme nbr 13434)	Sinalização Vertical	Un	14,0	17,36	243,04	0,03	98,89
91993	SINAPI	TOMADA ALTA DE EMBUTIR (1 MÓDULO), 2P+T 20 A, INCLUINDO SUPORTE E PLACA - FORNECIMENTO E INSTALAÇÃO. AF_03/2023	Instalações Elétricas - Eletrodutos Embutidos, Cabos, Caixas, Tomadas e Interruptores	UN	4,0	59,61	238,44	0,03	98,92
94490	SINAPI	REGISTRO DE ESFERA, PVC, SOLDÁVEL, COM VOLANTE, DN 32 MM - FORNECIMENTO E INSTALAÇÃO. AF_08/2021	Válvulas e Registros para Sistemas Prediais	UN	5,0	47,61	238,05	0,03	98,96
89754	SINAPI	LUVA DE CORRER, PVC, SERIE NORMAL, ESGOTO PREDIAL, DN 50 MM, JUNTA ELÁSTICA, FORNECIDO E INSTALADO EM RAMAL DE DESCARGA OU RAMAL DE ESGOTO SANITÁRIO. AF_08/2022	Instalações Prediais de Esgoto - Tubos e Conexões	UN	9,0	24,59	221,31	0,03	98,99
96985	SINAPI	HASTE DE ATERRAMENTO, DIÂMETRO 5/8", COM 3 METROS - FORNECIMENTO E INSTALAÇÃO. AF_08/2023	Sistema de Proteção contra Descargas Atmosféricas - SPDA	UN	2,0	109,37	218,74	0,03	99,02
89585	SINAPI	JOELHO 45 GRAUS, PVC, SERIE R, ÁGUA PLUVIAL, DN 100 MM, JUNTA ELÁSTICA, FORNECIDO E INSTALADO EM CONDUTORES VERTICAIS DE ÁGUAS PLUVIAIS. AF_06/2022	Instalações Prediais de Águas Pluviais - Tubos, Conexões, Caixas e Ralos	UN	4,0	54,04	216,16	0,03	99,05
9041	ORSE	Dispositivo de proteção contra surto de tensão DPS 60kA - 275v	Fusíveis, Disjuntores e Chaves	un	2,0	107,72	215,44	0,03	99,08

Prefeitura Municipal de Salinas da Margarida  
CNPJ: 13.743.281/0001-14

91958	SINAPI	INTERRUPTOR SIMPLES (2 MÓDULOS), 10A/250V, SEM SUPORTE E SEM PLACA - FORNECIMENTO E INSTALAÇÃO. AF_03/2023	Instalações Elétricas - Eletrodutos Embutidos, Cabos, Caixas, Tomadas e Interruptores	UN	5,0	41,72	208,60	0,03	99,10
91845	SINAPI	ELETRODUTO FLEXÍVEL CORRUGADO REFORÇADO, PVC, DN 25 MM (3/4"), PARA CIRCUITOS TERMINAIS, INSTALADO EM LAJE - FORNECIMENTO E INSTALAÇÃO. AF_03/2023	Instalações Elétricas - Eletrodutos Embutidos, Cabos, Caixas, Tomadas e Interruptores	M	20,0	10,06	201,20	0,03	99,13
100984	SINAPI	CARGA, MANOBRA E DESCARGA DE ENTULHO EM CAMINHÃO BASCULANTE 18 M³ - CARGA COM ESCAVADEIRA HIDRÁULICA (CAÇAMBA DE 0,80 M³ / 111 HP) E DESCARGA LIVRE (UNIDADE: M3). AF_07/2020	Transporte, Carga e Descarga de Materiais	m³	18,462	10,85	200,31	0,03	99,16
100561	SINAPI	QUADRO DE DISTRIBUIÇÃO PARA TELEFONE N.3, 40X40X12CM EM CHAPA METÁLICA, DE EMBUTIR, SEM ACESSÓRIOS, PADRÃO TELEBRAS - FORNECIMENTO E INSTALAÇÃO. AF_08/2025	Redes de Lógica, Telefonia e Imagem	UN	1,0	199,88	199,88	0,03	99,19
74015/001	SINAPI	REATERRO E COMPACTACAO MECANICO DE VALA COM COMPACTADOR MANUAL TIPO SOQUETE VIBRATORIO	MOVT - MOVIMENTO DE TERRA	m³	5,2	38,16	198,43	0,03	99,21
98530	SINAPI	CORTE RASO E RECORTE DE ÁRVORE COM DIÂMETRO DE TRONCO MAIOR OU IGUAL A 0,40 M E MENOR QUE 0,60 M. AF_03/2024	Supressão Vegetal	UN	1,0	197,16	197,16	0,03	99,24
1693	ORSE	Caixa sifonada quadrada, com uma entrada e uma saída, d = 100x100x50mm, ref. nº61, acabamento branco, marca Akros ou similar	Caixas de Inspeção	un	4,0	49,17	196,68	0,03	99,27
4286	ORSE	Dispenser para sabonete líquido	Louças e Metais Sanitários	un	4,0	48,32	193,28	0,03	99,29
150154	SBC	VIDRO FANTASIA 4mm CANELADO INCOLOR COM BAGUETE DE NEOPRENE	VIDROS	m²	1,0	188,97	188,97	0,03	99,32
91172	SINAPI	FIXAÇÃO DE TUBOS HORIZONTAIS DE PVC ÁGUA, PVC ESGOTO, PVC ÁGUA PLUVIAL, CPVC, PPR, COBRE OU AÇO, DIÂMETROS MAIORES QUE 75 MM E MENORES OU IGUAIS A 100 MM, COM ABRAÇADEIRA METÁLICA RÍGIDA TIPO U PERFIL 4", FIXADA EM PERFILADO EM LAJE. AF_09/2023_PS	Rasgos e Fixações	M	7,1	26,18	185,87	0,03	99,35
2082	ORSE	Torneira cromada para jardim, DECA 1153C39, 1/2" ou similar	Louças e Metais Sanitários	un	2,0	92,77	185,54	0,03	99,37
98307	SINAPI	TOMADA DE REDE RJ45 - FORNECIMENTO E INSTALAÇÃO. AF_08/2025	Redes de Lógica, Telefonia e Imagem	UN	3,0	60,46	181,38	0,02	99,40
91966	SINAPI	INTERRUPTOR SIMPLES (3 MÓDULOS), 10A/250V, SEM SUPORTE E SEM PLACA - FORNECIMENTO E INSTALAÇÃO. AF_03/2023	Instalações Elétricas - Eletrodutos Embutidos, Cabos, Caixas, Tomadas e Interruptores	UN	3,0	60,34	181,02	0,02	99,42
97.02.036	CPOS/CDH U	PLACA DE IDENTIFICAÇÃO EM PVC COM TEXTO EM VINIL	97,02	m²	0,42	425,91	178,88	0,02	99,44
93669	SINAPI	DISJUNTOR TRIPOLAR TIPO DIN, CORRENTE NOMINAL DE 20A - FORNECIMENTO E INSTALAÇÃO. AF_07/2025	Instalações Elétricas - Quadros, Cabos, Disjuntores, Contatores e Barramentos	UN	2,0	87,28	174,56	0,02	99,47
89731	SINAPI	JOELHO 90 GRAUS, PVC, SERIE NORMAL, ESGOTO PREDIAL, DN 50 MM, JUNTA ELÁSTICA, FORNECIDO E INSTALADO EM RAMAL DE DESCARGA OU RAMAL DE ESGOTO SANITÁRIO. AF_08/2022	Instalações Prediais de Esgoto - Tubos e Conexões	UN	9,0	18,86	169,74	0,02	99,49
8236	ORSE	Torneira cromada para tanque/jardim, 1/2", ref.1153, linha Misty, Fabrimar ou similar	Louças e Metais Sanitários	un	2,0	84,50	169,00	0,02	99,52

Prefeitura Municipal de Salinas da Margarida  
CNPJ: 13.743.281/0001-14

93668	SINAPI	DISJUNTOR TRIPOLAR TIPO DIN, CORRENTE NOMINAL DE 16A - FORNECIMENTO E INSTALAÇÃO. AF_07/2025	Instalações Elétricas - Quadros, Cabos, Disjuntores, Contatores e Barramentos	UN	2,0	83,75	167,50	0,02	99,54
89398	SINAPI	TE, PVC, SOLDÁVEL, DN 32MM, INSTALADO EM RAMAL OU SUB-RAMAL DE ÁGUA - FORNECIMENTO E INSTALAÇÃO. AF_06/2022	Instalações Prediais de Água Fria em PVC	UN	7,0	23,77	166,39	0,02	99,56
89833	SINAPI	TE, PVC, SERIE NORMAL, ESGOTO PREDIAL, DN 100 X 100 MM, JUNTA ELÁSTICA, FORNECIDO E INSTALADO EM PRUMADA DE ESGOTO SANITÁRIO OU VENTILAÇÃO. AF_08/2022	Instalações Prediais de Esgoto - Tubos e Conexões	UN	3,0	54,65	163,95	0,02	99,58
97644	SINAPI	REMOÇÃO DE PORTAS, DE FORMA MANUAL, SEM REAPROVEITAMENTO. AF_09/2023	Demolições e Remoções	m²	11,76	13,63	160,28	0,02	99,61
92001	SINAPI	TOMADA BAIXA DE EMBUTIR (1 MÓDULO), 2P+T 20 A, INCLUINDO SUPORTE E PLACA - FORNECIMENTO E INSTALAÇÃO. AF_03/2023	Instalações Elétricas - Eletrodutos Embutidos, Cabos, Caixas, Tomadas e Interruptores	UN	4,0	40,01	160,04	0,02	99,63
95545	SINAPI	SABONETEIRA DE PAREDE EM METAL CROMADO, INCLUSO FIXAÇÃO. AF_01/2020	Louças e Metais	UN	4,0	39,74	158,96	0,02	99,65
89671	SINAPI	LUVA DE CORRER, PVC, SERIE R, ÁGUA PLUVIAL, DN 100 MM, JUNTA ELÁSTICA, FORNECIDO E INSTALADO EM CONDUTORES VERTICAIS DE ÁGUAS PLUVIAIS. AF_06/2022	Instalações Prediais de Águas Pluviais - Tubos, Conexões, Caixas e Ralos	UN	3,0	52,09	156,27	0,02	99,67
97645	SINAPI	REMOÇÃO DE JANELAS, DE FORMA MANUAL, SEM REAPROVEITAMENTO. AF_09/2023	Demolições e Remoções	m²	4,2	35,19	147,79	0,02	99,69
10004	ORSE	Botoeira de destrave de fechadura eletromagnetica para controle de acesso	Ferragens	un	1,0	141,71	141,71	0,02	99,71
91952	SINAPI	INTERRUPTOR SIMPLES (1 MÓDULO), 10A/250V, SEM SUPORTE E SEM PLACA - FORNECIMENTO E INSTALAÇÃO. AF_03/2023	Instalações Elétricas - Eletrodutos Embutidos, Cabos, Caixas, Tomadas e Interruptores	UN	6,0	23,11	138,66	0,02	99,73
92004	SINAPI	TOMADA MÉDIA DE EMBUTIR (2 MÓDULOS), 2P+T 10 A, INCLUINDO SUPORTE E PLACA - FORNECIMENTO E INSTALAÇÃO. AF_03/2023	Instalações Elétricas - Eletrodutos Embutidos, Cabos, Caixas, Tomadas e Interruptores	UN	2,0	69,15	138,30	0,02	99,75
101876	SINAPI	QUADRO DE DISTRIBUIÇÃO DE ENERGIA EM PVC, DE EMBUTIR, SEM BARRAMENTO, PARA 6 DISJUNTORES - FORNECIMENTO E INSTALAÇÃO. AF_07/2025	Instalações Elétricas - Quadros, Cabos, Disjuntores, Contatores e Barramentos Blindados	UN	1,0	135,43	135,43	0,02	99,77
94492	SINAPI	REGISTRO DE ESFERA, PVC, SOLDÁVEL, COM VOLANTE, DN 50 MM - FORNECIMENTO E INSTALAÇÃO. AF_08/2021	Válvulas e Registros para Sistemas Prediais	UN	2,0	66,85	133,70	0,02	99,78
062190	SBC	TOMADA COMUM DE EMBUTIR 10A-250V	INSTALACOES ELETRICAS - DUTOS E TOMADAS	UN	4,0	33,05	132,20	0,02	99,80
100982	SINAPI	CARGA, MANOBRA E DESCARGA DE ENTULHO EM CAMINHÃO BASCULANTE 10 M³ - CARGA COM ESCAVADEIRA HIDRÁULICA (CAÇAMBA DE 0,80 M³ / 111 HP) E DESCARGA LIVRE (UNIDADE: M3). AF_07/2020	Transporte, Carga e Descarga de Materiais	m³	10,5725	11,36	120,10	0,02	99,82
89584	SINAPI	JOELHO 90 GRAUS, PVC, SERIE R, ÁGUA PLUVIAL, DN 100 MM, JUNTA ELÁSTICA, FORNECIDO E INSTALADO EM CONDUTORES VERTICAIS DE ÁGUAS PLUVIAIS. AF_06/2022	Instalações Prediais de Águas Pluviais - Tubos, Conexões, Caixas e Ralos	UN	2,0	52,91	105,82	0,01	99,83
00039601	SINAPI	CONECTOR / TOMADA FEMEA RJ 45, CATEGORIA 6 (CAT 6) PARA CABOS	Material	UN	3,0	35,14	105,40	0,01	99,85
104327	SINAPI	RALO SIFONADO REDONDO, PVC, DN 100 X 40 MM, JUNTA SOLDÁVEL, FORNECIDO E INSTALADO EM RAMAL DE DESCARGA OU EM RAMAL DE ESGOTO SANITÁRIO. AF_08/2022	Instalações Prediais de Esgoto - Caixas e Ralos	UN	4,0	23,42	93,68	0,01	99,86
102498	SINAPI	PINTURA DE MEIO-FIO COM TINTA BRANCA A BASE DE CAL (CAIAÇÃO). AF_05/2021	Pintura para Pisos e para Sinalização Horizontal e Vertical	M	38,34	2,41	92,39	0,01	99,87



Prefeitura Municipal de Salinas da Margarida  
CNPJ: 13.743.281/0001-14

052590	SBC	LUVA REDUCAO PVC SOLDAVEL DIAM. 32x25mm	INSTALACOES HIDRAULICAS - AGUA	UN	4,0	21,84	87,36	0,01	99,89
91175	SINAPI	FIXAÇÃO DE TUBOS VERTICAIS DE PVC ÁGUA, PVC ESGOTO, PVC ÁGUA PLUVIAL, CPVC, PPR, COBRE OU AÇO, DIÂMETROS MAIORES QUE 75 MM E MENORES OU IGUAIS A 100 MM, COM ABRAÇADEIRA METÁLICA RÍGIDA TIPO U PERFIL 4", FIXADA EM PERFILADO EM PAREDE. AF_09/2023_PS	Rasgos e Fixações	M	5,45	14,13	77,00	0,01	99,90
052487	SBC	CAP/TAMPAO PVC SOLDAVEL 25mm	INSTALACOES HIDRAULICAS - AGUA	UN	10,0	7,60	76,00	0,01	99,91
103782	SINAPI	LUMINÁRIA TIPO PLAFON CIRCULAR, DE SOBREPOR, COM LED DE 12/13 W - FORNECIMENTO E INSTALAÇÃO. AF_09/2024	Iluminação Predial e Monitoramento	UN	2,0	35,76	71,52	0,01	99,92
C4822	SEINFRA	TERMINAL DE VENTILAÇÃO PVC 50MM	0	UN	3,0	23,03	69,09	0,01	99,93
50.61.31	EMBASA	RASGO EM ALVENARIA PARA TUBULAÇÃO ATÉ 50 mm (2")	50	M	33,45	1,95	65,22	0,01	99,93
062010	SBC	TOMADA 2P+T 20A NBR14136 COM PLACA 680120 ZEFFIA LEGRAND	INSTALACOES ELETRICAS - DUTOS E TOMADAS	UN	2,0	31,59	63,18	0,01	99,94
052139	SBC	ADAPTADOR PVC CURTO SOLDAVEL BOLSA/ROSCA 25mmx3/4""P/REGISTRO	INSTALACOES HIDRAULICAS - AGUA	UN	4,0	15,13	60,52	0,01	99,95
94703	SINAPI	ADAPTADOR COM FLANGE E ANEL DE VEDAÇÃO, PVC, SOLDÁVEL, DN 25 MM X 3/4", INSTALADO EM RESERVAÇÃO PREDIAL DE ÁGUA - FORNECIMENTO E INSTALAÇÃO. AF_04/2024	Instalações Hidráulicas - Reservação e Bombas de Recalque	UN	2,0	23,57	47,14	0,01	99,96
94962	SINAPI	CONCRETO MAGRO PARA LASTRO, TRAÇO 1:4,5:4,5 (EM MASSA SECA DE CIMENTO/ AREIA MÉDIA/ BRITA 1) - PREPARO MECÂNICO COM BETONEIRA 400 L. AF_05/2021	Produção de Concreto	m³	0,07	621,32	43,49	0,01	99,96
91937	SINAPI	CAIXA OCTOGONAL 3" X 3", PVC, INSTALADA EM LAJE - FORNECIMENTO E INSTALAÇÃO. AF_03/2023	Instalações Elétricas - Eletrodutos Embutidos, Cabos, Caixas, Tomadas e	UN	2,0	20,72	41,44	0,01	99,97
100556	SINAPI	CAIXA DE PASSAGEM PARA TELEFONE 15X15X10CM (SOBREPOR) - FORNECIMENTO E INSTALAÇÃO. AF_08/2025	Redes de Lógica, Telefonia e Imagem	UN	1,0	39,98	39,98	0,01	99,98
89782	SINAPI	TE, PVC, SERIE NORMAL, ESGOTO PREDIAL, DN 40 X 40 MM, JUNTA SOLDÁVEL, FORNECIDO E INSTALADO EM RAMAL DE DESCARGA OU RAMAL DE ESGOTO SANITÁRIO. AF_08/2022	Instalações Prediais de Esgoto - Tubos e Conexões	UN	2,0	19,03	38,06	0,01	99,98
12137	ORSE	Placa de sinalizacao de seguranca contra incendio, fotoluminescente, quadrada, *20 x 20* cm, em pvc *2* mm anti-chamas (simbolos, cores e pictogramas conforme nbr 13434)	Sinalização Vertical	Un	2,0	18,61	37,22	0,01	99,99
94489	SINAPI	REGISTRO DE ESFERA, PVC, SOLDÁVEL, COM VOLANTE, DN 25 MM - FORNECIMENTO E INSTALAÇÃO. AF_08/2021	Válvulas e Registros para Sistemas Prediais	UN	1,0	32,73	32,73	0,00	99,99
103978	SINAPI	TUBO, PVC, SOLDÁVEL, DE 40MM, INSTALADO EM RAMAL DE DISTRIBUIÇÃO DE ÁGUA - FORNECIMENTO E INSTALAÇÃO. AF_06/2022	Instalações Prediais de Água Fria em PVC	M	0,9	32,05	28,84	0,00	99,99
103957	SINAPI	BUCHA DE REDUÇÃO, CURTA, PVC, SOLDÁVEL, DN 32 X 25 MM, INSTALADO EM PRUMADA DE ÁGUA - FORNECIMENTO E INSTALAÇÃO. AF_06/2022	Instalações Prediais de Água Fria em PVC	UN	3,0	6,18	18,54	0,00	100,00
50.52.15	EMBASA	BOTA FORA ENTULHO (CARGA E DESCARGA/ MOM.TRANSPORTE 200M.	50	m³	4,709	2,89	13,60	0,00	100,00



Prefeitura Municipal de Salinas da Margarida  
CNPJ: 13.743.281/0001-14

00039603	SINAPI	CONECTOR MACHO RJ 45, CATEGORIA 6 (CAT 6) PARA CABOS	Material	UN	3,0	3,74	11,20	0,00	100,00
----------	--------	--	----------	----	-----	------	-------	------	--------

<b>Total sem BDI</b>	<b>596.292,23</b>
<b>Total do BDI</b>	<b>133.930,00</b>
<b>Total Geral</b>	<b>730.222,23</b>

---

RODRIGO SOUZA DE SANTANA  
Engenheiro Civil CREA BA 0521351855  
Matrícula 10199



**Obra**  
**CONTRATAÇÃO DE EMPRESA ESPECIALIZADA PARA EXECUÇÃO DE OBRAS DE CONSTRUÇÃO DA LAVANDERIA E DO ABRIGO DE RESÍDUOS HOSPITALARES E REFORMA DO NECROTÉRIO, TODOS LOCALIZADOS NO HOSPITAL MUNICIPAL, LOCALIZADO NO MUNICÍPIO DE SALINAS DA MARGARIDA/BA**

**Bancos**  
SINAPI - 12/2025 - Bahia  
SBC - 01/2026 - Bahia  
SICRO3 - 10/2025 - Bahia  
ORSE - 11/2025 - Sergipe  
SEDOP - 10/2025 - Pará  
SEINFRA - 028 - Ceará

**B.D.I.**  
22,47%

**Encargos Sociais**  
Não Desonerado: embutido nos preços unitário dos insumos de mão de obra, de acordo com as bases.

**Orçamento Sintético**

Item	Código	Banco	Descrição	Und	Quant.	Valor Unit	Valor Unit com BDI	Total	Peso (%)
<b>1</b>			<b>SERVIÇOS PRELIMINARES GERAIS</b>		<b>1</b>		<b>4.363,75</b>	<b>4.363,75</b>	<b>0,60 %</b>
1.1	SM 00001	Próprio	PLACA DE OBRA EM CHAPA DE ACO GALVANIZADO, FIXADA EM PEÇAS DE MAÇARANDUBA 5X9CM	m²	6	522,15	639,47	3.836,82	0,53 %
1.2	021221	SBC	CORTE VEGETACAO RASTEIRA/RASPAGEM CAMADA SUPERFICIAL SOLO	m²	111,7872881	2,41	2,95	329,77	0,05 %
1.3	98530	SINAPI	CORTE RASO E RECORTE DE ÁRVORE COM DIÂMETRO DE TRONCO MAIOR OU IGUAL A 0,40 M E MENOR QUE 0,60 M. AF_03/2024	UN	1	160,99	197,16	197,16	0,03 %
<b>2</b>			<b>CANTEIRO DE OBRAS</b>		<b>1</b>		<b>2.511,70</b>	<b>2.511,70</b>	<b>0,34 %</b>
2.1	11703	ORSE	Barracão aberto para apoio à produção (carpintaria, central de armação, oficina, etc.) c/ tesouras, telha 4mm, piso em concreto despolado	m²	10	205,09	251,17	2.511,70	0,34 %
<b>3</b>			<b>LAVANDERIA</b>		<b>1</b>		<b>569.757,69</b>	<b>569.757,69</b>	<b>78,03 %</b>
<b>3.1</b>			<b>DEMOLIÇÕES E REMOÇÕES</b>		<b>1</b>		<b>2.494,50</b>	<b>2.494,50</b>	<b>0,34 %</b>
3.1.1	97629	SINAPI	DEMOLIÇÃO DE LAJES, EM CONCRETO ARMADO, DE FORMA MECANIZADA COM MARTELETE, SEM REAPROVEITAMENTO. AF_09/2023	m³	5,7827	123,87	151,70	877,23	0,12 %
3.1.2	97625	SINAPI	DEMOLIÇÃO DE ALVENARIA PARA QUALQUER TIPO DE BLOCO, DE FORMA MECANIZADA, SEM REAPROVEITAMENTO. AF_09/2023	m³	15,123	59,63	73,02	1.104,28	0,15 %
3.1.3	97645	SINAPI	REMOÇÃO DE JANELAS, DE FORMA MANUAL, SEM REAPROVEITAMENTO. AF_09/2023	m²	4,2	28,74	35,19	147,79	0,02 %
3.1.4	97644	SINAPI	REMOÇÃO DE PORTAS, DE FORMA MANUAL, SEM REAPROVEITAMENTO. AF_09/2023	m²	11,76	11,13	13,63	160,28	0,02 %
3.1.5	100984	SINAPI	CARGA, MANOBRA E DESCARGA DE ENTULHO EM CAMINHÃO BASCULANTE 18 M³ - CARGA COM ESCAVADEIRA HIDRÁULICA (CAÇAMBA DE 0,80 M³ / 111 HP) E DESCARGA LIVRE (UNIDADE: M3). AF_07/2020	m³	18,462	8,86	10,85	200,31	0,03 %
3.1.6	50.52.15	EMBASA	BOTA FORA ENTULHO (CARGA E DESCARGA/ MOM.TRANSPORTE 200M.	m³	1,596	2,36	2,89	4,61	0,00 %
<b>3.2</b>			<b>LOCAÇÃO DE OBRA</b>		<b>1</b>		<b>7.734,89</b>	<b>7.734,89</b>	<b>1,06 %</b>

Prefeitura Municipal de Salinas da Margarida  
CNPJ: 13.743.281/0001-14

3.2.1	105009	SINAPI	LOCAÇÃO CONVENCIONAL DE OBRA, UTILIZANDO GABARITO DE TÁBUAS CORRIDAS PONTALETADAS A CADA 1,50M - 2 UTILIZAÇÕES. AF_03/2024	M	63,4	85,28	104,44	6.621,49	0,91 %
3.2.2	90781	SINAPI	TOPOGRAFO COM ENCARGOS COMPLEMENTARES	H	20	45,46	55,67	1.113,40	0,15 %
<b>3.3</b>			<b>FUNDAÇÃO</b>		<b>1</b>		<b>51.845,78</b>	<b>51.845,78</b>	<b>7,10 %</b>
<b>3.3.1</b>			<b>SAPATAS E ARRANQUES DE PILAR</b>		<b>1</b>		<b>30.473,05</b>	<b>30.473,05</b>	<b>4,17 %</b>
3.3.1.1	96523	SINAPI	ESCAVAÇÃO MANUAL PARA BLOCO DE COROAMENTO OU SAPATA (INCLUINDO ESCAVAÇÃO PARA COLOCAÇÃO DE FÔRMAS). AF_01/2024	m³	66,96	108,56	132,95	8.902,33	1,22 %
3.3.1.2	104737	SINAPI	REATERRO MANUAL DE VALAS, COM PLACA VIBRATÓRIA. AF_08/2023	m³	56,94	24,19	29,62	1.686,56	0,23 %
3.3.1.3	96540	SINAPI	FABRICAÇÃO, MONTAGEM E DESMONTAGEM DE FÔRMA PARA BLOCO DE COROAMENTO, EM CHAPA DE MADEIRA COMPENSADA RESINADA, E=17 MM, 4 UTILIZAÇÕES. AF_01/2024	m²	16,86	146,08	178,90	3.016,25	0,41 %
3.3.1.4	4953	ORSE	Impermeabilização de alicerce e viga baldrame com 2 demãos de tinta asfálticatipo Neutrol da Vedacit ou similar, exceto argamassa impermeabilização	m²	85,38	29,77	36,45	3.112,10	0,43 %
3.3.1.5	97113	SINAPI	APLICAÇÃO DE LONA PLÁSTICA PARA EXECUÇÃO DE PAVIMENTOS DE CONCRETO. AF_04/2022	m²	0,96	2,35	2,87	2,75	0,00 %
3.3.1.6	96558	SINAPI	CONCRETAGEM DE SAPATA, FCK 30 MPA, COM USO DE BOMBA - LANÇAMENTO, ADENSAMENTO E ACABAMENTO. AF_01/2024	m³	9,066	873,25	1.069,46	9.695,72	1,33 %
3.3.1.7	92759	SINAPI	ARMAÇÃO DE PILAR OU VIGA DE ESTRUTURA CONVENCIONAL DE CONCRETO ARMADO UTILIZANDO AÇO CA-60 DE 5,0 MM - MONTAGEM. AF_06/2022	KG	27,17	14,05	17,20	467,32	0,06 %
3.3.1.8	104918	SINAPI	ARMAÇÃO DE SAPATA ISOLADA, VIGA BALDRAME E SAPATA CORRIDA UTILIZANDO AÇO CA-50 DE 8 MM - MONTAGEM. AF_01/2024	KG	210,93	13,90	17,02	3.590,02	0,49 %
<b>3.3.2</b>			<b>VIGAS BALDRAME</b>		<b>1</b>		<b>21.372,73</b>	<b>21.372,73</b>	<b>2,93 %</b>
3.3.2.1	96527	SINAPI	ESCAVAÇÃO MANUAL PARA VIGA BALDRAME OU SAPATA CORRIDA (INCLUINDO ESCAVAÇÃO PARA COLOCAÇÃO DE FÔRMAS). AF_01/2024	m³	24,59835	119,31	146,11	3.594,06	0,49 %
3.3.2.2	104737	SINAPI	REATERRO MANUAL DE VALAS, COM PLACA VIBRATÓRIA. AF_08/2023	m³	18,221	24,19	29,62	539,70	0,07 %
3.3.2.3	96542	SINAPI	FABRICAÇÃO, MONTAGEM E DESMONTAGEM DE FÔRMA PARA VIGA BALDRAME, EM CHAPA DE MADEIRA COMPENSADA RESINADA, E=17 MM, 4 UTILIZAÇÕES. AF_01/2024	m²	19,5225	107,23	131,32	2.563,69	0,35 %
3.3.2.4	4953	ORSE	Impermeabilização de alicerce e viga baldrame com 2 demãos de tinta asfálticatipo Neutrol da Vedacit ou similar, exceto argamassa impermeabilização	m²	96,311	29,77	36,45	3.510,53	0,48 %
3.3.2.5	97113	SINAPI	APLICAÇÃO DE LONA PLÁSTICA PARA EXECUÇÃO DE PAVIMENTOS DE CONCRETO. AF_04/2022	m²	0,91	2,35	2,87	2,61	0,00 %

Prefeitura Municipal de Salinas da Margarida  
CNPJ: 13.743.281/0001-14

3.3.2.6	96557	SINAPI	CONCRETAGEM DE BLOCO DE COROAMENTO OU VIGA BALDRAME, FCK 30 MPA, COM USO DE BOMBA - LANÇAMENTO, ADENSAMENTO E ACABAMENTO. AF_01/2024	m³	5,47	835,57	1.023,32	5.597,56	0,77 %
3.3.2.7	104916	SINAPI	ARMAÇÃO DE SAPATA ISOLADA, VIGA BALDRAME E SAPATA CORRIDA UTILIZANDO AÇO CA-60 DE 5 MM - MONTAGEM. AF_01/2024	KG	98,25	17,12	20,96	2.059,32	0,28 %
3.3.2.8	104918	SINAPI	ARMAÇÃO DE SAPATA ISOLADA, VIGA BALDRAME E SAPATA CORRIDA UTILIZANDO AÇO CA-50 DE 8 MM - MONTAGEM. AF_01/2024	KG	205,95	13,90	17,02	3.505,26	0,48 %
<b>3.4</b>			<b>ESTRUTURA</b>		<b>1</b>		<b>71.210,42</b>	<b>71.210,42</b>	<b>9,75 %</b>
<b>3.4.1</b>			<b>PILARES (0,30X0,14)</b>		<b>1</b>		<b>13.475,29</b>	<b>13.475,29</b>	<b>1,85 %</b>
3.4.1.1	92419	SINAPI	MONTAGEM E DESMONTAGEM DE FÔRMA DE PILARES RETANGULARES E ESTRUTURAS SIMILARES, PÉ-DIREITO SIMPLES, EM CHAPA DE MADEIRA COMPENSADA RESINADA, 4 UTILIZAÇÕES. AF_09/2020	m²	20,97	95,60	117,08	2.455,16	0,34 %
3.4.1.2	103672	SINAPI	CONCRETAGEM DE PILARES, FCK = 25 MPA, COM USO DE BOMBA - LANÇAMENTO, ADENSAMENTO E ACABAMENTO. AF_02/2022_PS	m³	5,88	754,29	923,77	5.431,76	0,74 %
3.4.1.3	92759	SINAPI	ARMAÇÃO DE PILAR OU VIGA DE ESTRUTURA CONVENCIONAL DE CONCRETO ARMADO UTILIZANDO AÇO CA-60 DE 5,0 MM - MONTAGEM. AF_06/2022	KG	105,64	14,05	17,20	1.817,00	0,25 %
3.4.1.4	104918	SINAPI	ARMAÇÃO DE SAPATA ISOLADA, VIGA BALDRAME E SAPATA CORRIDA UTILIZANDO AÇO CA-50 DE 8 MM - MONTAGEM. AF_01/2024	KG	102,98	13,90	17,02	1.752,71	0,24 %
3.4.1.5	92762	SINAPI	ARMAÇÃO DE PILAR OU VIGA DE ESTRUTURA CONVENCIONAL DE CONCRETO ARMADO UTILIZANDO AÇO CA-50 DE 10,0 MM - MONTAGEM. AF_06/2022	KG	160,85	10,25	12,55	2.018,66	0,28 %
<b>3.4.2</b>			<b>VIGAS SUPERIORES (0,26X0,14)</b>		<b>1</b>		<b>11.239,01</b>	<b>11.239,01</b>	<b>1,54 %</b>
3.4.2.1	92471	SINAPI	MONTAGEM E DESMONTAGEM DE FÔRMA DE VIGA, ESCORAMENTO COM GARFO DE MADEIRA, PÉ-DIREITO SIMPLES, EM CHAPA DE MADEIRA PLASTIFICADA, 12 UTILIZAÇÕES. AF_09/2020	m²	16,27	98,08	120,11	1.954,18	0,27 %
3.4.2.2	103675	SINAPI	CONCRETAGEM DE VIGAS E LAJES, FCK=25 MPA, PARA LAJES MACIÇAS OU NERVURADAS COM USO DE BOMBA - LANÇAMENTO, ADENSAMENTO E ACABAMENTO. AF_02/2022 PS	m³	4,61	756,15	926,05	4.269,09	0,58 %
3.4.2.3	92759	SINAPI	ARMAÇÃO DE PILAR OU VIGA DE ESTRUTURA CONVENCIONAL DE CONCRETO ARMADO UTILIZANDO AÇO CA-60 DE 5,0 MM - MONTAGEM. AF_06/2022	KG	82,88	14,05	17,20	1.425,53	0,20 %
3.4.2.4	92761	SINAPI	ARMAÇÃO DE PILAR OU VIGA DE ESTRUTURA CONVENCIONAL DE CONCRETO ARMADO UTILIZANDO AÇO CA-50 DE 8,0 MM - MONTAGEM. AF_06/2022	KG	189	11,67	14,29	2.700,81	0,37 %
3.4.2.5	105034	SINAPI	CINTA DE AMARRAÇÃO DE ALVENARIA MOLDADA IN LOCO COM UTILIZAÇÃO DE BLOCOS CANALETA, ESPESSURA DE *10* CM. AF_03/2024	M	15,05	41,85	51,25	771,31	0,11 %

Prefeitura Municipal de Salinas da Margarida  
CNPJ: 13.743.281/0001-14

3.4.2.6	92762	SINAPI	ARMAÇÃO DE PILAR OU VIGA DE ESTRUTURA CONVENCIONAL DE CONCRETO ARMADO UTILIZANDO AÇO CA-50 DE 10,0 MM - MONTAGEM. AF_06/2022	KG	9,41	10,25	12,55	118,09	0,02 %
<b>3.4.3</b>			<b>LAJES + TETO</b>		<b>1</b>		<b>46.496,12</b>	<b>46.496,12</b>	<b>6,37 %</b>
3.4.3.1	7823	ORSE	Laje pré-fabricada treliçada para piso ou cobertura, intereixo 38cm, h=16cm, el. enchimento em EPS h=12cm, inclusive escoramento em madeira e capeamento 4cm.	m²	133,2	222,24	272,17	36.253,04	4,96 %
3.4.3.2	87882	SINAPI	CHAPISCO APLICADO NO TETO OU EM ALVENARIA E ESTRUTURA, COM ROLO PARA TEXTURA ACRÍLICA. ARGAMASSA TRAÇO 1:4 E EMULSÃO POLIMÉRICA (ADESIVO) COM PREPARO EM BETONEIRA 400L. AF_10/2022	m²	133,2	7,31	8,95	1.192,14	0,16 %
3.4.3.3	90408	SINAPI	MASSA ÚNICA, EM ARGAMASSA TRAÇO 1:2:8, PREPARO MECÂNICO, APLICADA MANUALMENTE EM TETO, E = 10MM, COM TALISCAS. AF_03/2024	m²	133,2	40,42	49,50	6.593,40	0,90 %
3.4.3.4	104640	SINAPI	PINTURA LÁTEX ACRÍLICA STANDARD, APLICAÇÃO MANUAL EM TETO, DUAS DEMÃOS. AF_04/2023	m²	133,2	15,07	18,45	2.457,54	0,34 %
<b>3.5</b>			<b>PISO</b>		<b>1</b>		<b>55.771,54</b>	<b>55.771,54</b>	<b>7,64 %</b>
3.5.1	97113	SINAPI	APLICAÇÃO DE LONA PLÁSTICA PARA EXECUÇÃO DE PAVIMENTOS DE CONCRETO. AF_04/2022	m²	195,74	2,35	2,87	561,77	0,08 %
3.5.2	95241	SINAPI	LASTRO DE CONCRETO MAGRO, APLICADO EM PISOS, LAJES SOBRE SOLO OU RADIERS, ESPESSURA DE 5 CM. AF_01/2024	m²	195,74	45,33	55,51	10.865,52	1,49 %
3.5.3	94994	SINAPI	EXECUÇÃO DE PASSEIO (CALÇADA) OU PISO DE CONCRETO COM CONCRETO MOLDADO IN LOCO, FEITO EM OBRA, ACABAMENTO CONVENCIONAL, ESPESSURA 8 CM, ARMADO. AF_08/2022	m²	195,74	106,37	130,27	25.499,04	3,49 %
3.5.4	102491	SINAPI	PINTURA DE PISO COM TINTA ACRÍLICA, APLICAÇÃO MANUAL, 2 DEMÃOS, INCLUSO FUNDO PREPARADOR. AF_05/2021	m²	73,82	24,12	29,53	2.179,90	0,30 %
<b>3.5.5</b>			<b>INTERNO</b>		<b>1</b>		<b>11.656,60</b>	<b>11.656,60</b>	<b>1,60 %</b>
3.5.5.1	13900	ORSE	Revestimento cerâmico para piso e parede, cerâmica 60 x 60 cm acabamento acetinado, bold, pointer, linha linha cimento cinza ou similar, aplicado com argamassa industrializada ac-ii, rejuntado, exclusive regularização de base ou emboço	m²	119,03	79,97	97,93	11.656,60	1,60 %
<b>3.5.6</b>			<b>GRELHA</b>		<b>1</b>		<b>5.008,71</b>	<b>5.008,71</b>	<b>0,69 %</b>
3.5.6.1	150	Próprio	EXECUÇÃO DE VALETA DE CONCRETO MOLDADO IN LOCO, ESPESSURA DE 0,10 M, GEOMETRIA RETANGULAR, COM DIMENSÕES INTERNAS: B=0,40 M; h=0,30M; H=0,60M; COM TAMPA DE CONCRETO ARMADO.	M	8,05	192,05	235,20	1.893,36	0,26 %
3.5.6.2	DR 35.10.0156	SCO	Grelha de ferro fundido, para canaleta, com 0,40m de largura. Fornecimento e colocacao.	m	8,05	316,00	387,00	3.115,35	0,43 %

Prefeitura Municipal de Salinas da Margarida  
CNPJ: 13.743.281/0001-14

<b>3.6</b>			<b>COBERTURA</b>		<b>1</b>		<b>23.516,63</b>	<b>23.516,63</b>	<b>3,22 %</b>
<b>3.6.1</b>			<b>TELHAMENTO</b>		<b>1</b>		<b>19.161,73</b>	<b>19.161,73</b>	<b>2,62 %</b>
3.6.1.1	4722	ORSE	Telhamento com telha de fibrocimento estrutural, dim: 3,00x1,06m, esp=8 mm, Etermax, Maxiplus ou similar	m²	138,37	35,89	43,95	6.081,36	0,83 %
3.6.1.2	92543	SINAPI	TRAMA DE MADEIRA COMPOSTA POR TERÇAS PARA TELHADOS DE ATÉ 2 ÁGUAS PARA TELHA ONDULADA DE FIBROCIMENTO, METÁLICA, PLÁSTICA OU TERMOACÚSTICA, INCLUSO TRANSPORTE VERTICAL. AF_10/2025	m²	138,37	26,56	32,52	4.499,79	0,62 %
3.6.1.3	102234	SINAPI	PINTURA IMUNIZANTE PARA MADEIRA, 2 DEMÃOS. AF_01/2021	m²	34,5925	26,25	32,14	1.111,80	0,15 %
3.6.1.4	291	ORSE	Rufo em placa de concreto l = 0,34 m	m	42,92	76,23	93,35	4.006,58	0,55 %
3.6.1.5	3410	ORSE	Peitoril de concreto armado com pingadeira largura 13 cm	m	57,55	49,13	60,16	3.462,20	0,47 %
<b>3.6.2</b>			<b>DRENAGEM</b>		<b>1</b>		<b>4.354,90</b>	<b>4.354,90</b>	<b>0,60 %</b>
3.6.2.1	94228	SINAPI	CALHA EM CHAPA DE AÇO GALVANIZADO NÚMERO 24, DESENVOLVIMENTO DE 50 CM, INCLUSO TRANSPORTE VERTICAL. AF_07/2019	M	20,4	85,26	104,41	2.129,96	0,29 %
3.6.2.2	89578	SINAPI	TUBO PVC, SÉRIE R, ÁGUA PLUVIAL, DN 100 MM, FORNECIDO E INSTALADO EM CONDUTORES VERTICAIS DE ÁGUAS PLUVIAIS. AF_06/2022	M	10,9	30,37	37,19	405,37	0,06 %
3.6.2.3	91175	SINAPI	FIXAÇÃO DE TUBOS VERTICAIS DE PVC ÁGUA, PVC ESGOTO, PVC ÁGUA PLUVIAL, CPVC, PPR, COBRE OU AÇO, DIÂMETROS MAIORES QUE 75 MM E MENORES OU IGUAIS A 100 MM, COM ABRAÇADEIRA METÁLICA RÍGIDA TIPO U PERFIL 4", FIXADA EM PERFILADO EM PAREDE. AF_09/2023_PS	M	5,45	11,54	14,13	77,00	0,01 %
3.6.2.4	89512	SINAPI	TUBO PVC, SÉRIE R, ÁGUA PLUVIAL, DN 100 MM, FORNECIDO E INSTALADO EM RAMAL DE ENCAMINHAMENTO. AF_06/2022	M	7,1	49,07	60,09	426,63	0,06 %
3.6.2.5	91172	SINAPI	FIXAÇÃO DE TUBOS HORIZONTAIS DE PVC ÁGUA, PVC ESGOTO, PVC ÁGUA PLUVIAL, CPVC, PPR, COBRE OU AÇO, DIÂMETROS MAIORES QUE 75 MM E MENORES OU IGUAIS A 100 MM, COM ABRAÇADEIRA METÁLICA RÍGIDA TIPO U PERFIL 4", FIXADA EM PERFILADO EM LAJE. AF_09/2023_PS	M	7,1	21,38	26,18	185,87	0,03 %
3.6.2.6	89671	SINAPI	LUVA DE CORRER, PVC, SERIE R, ÁGUA PLUVIAL, DN 100 MM, JUNTA ELÁSTICA, FORNECIDO E INSTALADO EM CONDUTORES VERTICAIS DE ÁGUAS PLUVIAIS. AF_06/2022	UN	3	42,54	52,09	156,27	0,02 %
3.6.2.7	89585	SINAPI	JOELHO 45 GRAUS, PVC, SERIE R, ÁGUA PLUVIAL, DN 100 MM, JUNTA ELÁSTICA, FORNECIDO E INSTALADO EM CONDUTORES VERTICAIS DE ÁGUAS PLUVIAIS. AF_06/2022	UN	4	44,13	54,04	216,16	0,03 %

Prefeitura Municipal de Salinas da Margarida  
CNPJ: 13.743.281/0001-14

3.6.2.8	89584	SINAPI	JOELHO 90 GRAUS, PVC, SERIE R, ÁGUA PLUVIAL, DN 100 MM, JUNTA ELÁSTICA, FORNECIDO E INSTALADO EM CONDUTORES VERTICAIS DE ÁGUAS PLUVIAIS. AF_06/2022	UN	2	43,21	52,91	105,82	0,01 %
3.6.2.9	99258	SINAPI	CAIXA ENTERRADA HIDRÁULICA RETANGULAR, EM ALVENARIA COM BLOCOS DE CONCRETO, DIMENSÕES INTERNAS: 0,4X0,4X0,4 M PARA REDE DE DRENAGEM. AF_12/2020	UN	2	266,12	325,91	651,82	0,09 %
<b>3.7</b>			<b>FECHAMENTOS E VEDAÇÕES</b>		<b>1</b>		<b>133.502,09</b>	<b>133.502,09</b>	<b>18,28 %</b>
<b>3.7.1</b>			<b>ALVENARIA</b>		<b>1</b>		<b>86.583,06</b>	<b>86.583,06</b>	<b>11,86 %</b>
3.7.1.1	103322	SINAPI	ALVENARIA DE VEDAÇÃO DE BLOCOS CERÂMICOS FURADOS NA VERTICAL DE 9X19X39 CM (ESPESSURA 9 CM) E ARGAMASSA DE ASSENTAMENTO COM PREPARO EM BETONEIRA. AF_12/2021	m²	391,69	67,21	82,31	32.240,00	4,42 %
3.7.1.2	87905	SINAPI	CHAPISCO APLICADO EM ALVENARIA (COM PRESENÇA DE VÃOS) E ESTRUTURAS DE CONCRETO DE FACHADA, COM COLHER DE PEDREIRO. ARGAMASSA TRAÇO 1:3 COM PREPARO EM BETONEIRA 400L. AF_10/2022	m²	783,38	9,84	12,05	9.439,72	1,29 %
3.7.1.3	87529	SINAPI	MASSA ÚNICA, EM ARGAMASSA TRAÇO 1:2:8, PREPARO MECÂNICO, APLICADA MANUALMENTE EM PAREDES INTERNAS DE AMBIENTES COM ÁREA ENTRE 5M² E 10M², E = 17,5MM, COM TALISCAS. AF_03/2024	m²	783,38	46,81	57,32	44.903,34	6,15 %
<b>3.7.2</b>			<b>REVESTIMENTO CERÂMICO</b>		<b>1</b>		<b>42.083,12</b>	<b>42.083,12</b>	<b>5,76 %</b>
3.7.2.1	7604	ORSE	Revestimento cerâmico para parede, 10 x 10 cm, Tecnogres, linha Brilhante, ref. BR10060 ou similar, aplicado com argamassa industrializada ac-iii, rejuntado, exclusive regularização de base ou emboço - Rev 04	m²	119,94	85,47	104,67	12.554,11	1,72 %
3.7.2.2	7604	ORSE	Revestimento cerâmico para parede, 10 x 10 cm, Tecnogres, linha Brilhante, ref. BR10060 ou similar, aplicado com argamassa industrializada ac-iii, rejuntado, exclusive regularização de base ou emboço - Rev 04	m²	142,29	85,47	104,67	14.893,49	2,04 %
3.7.2.3	9674	ORSE	Revestimento cerâmico para piso ou parede, 34 x 46 cm, Elizabeth, linha Linho, cor Bianco Brilhante, aplicado com argamassa industrializada ac-ii, rejuntado, exclusive regularização de base ou emboço	m²	230,99	51,74	63,36	14.635,52	2,00 %
<b>3.7.3</b>			<b>PINTURA</b>		<b>1</b>		<b>4.835,91</b>	<b>4.835,91</b>	<b>0,66 %</b>
3.7.3.1	2285	ORSE	Pintura de acabamento com aplicação de 02 demãos de tinta PVA latex para interiores - cores convencionais - Rev 03	m²	134,26	17,27	21,15	2.839,59	0,39 %
3.7.3.2	2293	ORSE	Pintura para exteriores, sobre paredes, com lixamento, aplicação de 01 demão de líquido selador acrílico, 01 demão de textura acrílica branca e 02 demãos de tinta pva latex convencional para exteriores	m²	25,73	41,49	50,81	1.307,34	0,18 %

Prefeitura Municipal de Salinas da Margarida  
CNPJ: 13.743.281/0001-14

3.7.3.3	2286	ORSE	Pintura de acabamento com aplicação de 01 demão de tinta PVA latex para exteriores - cores convencionais	m²	65,68	8,57	10,49	688,98	0,09 %
<b>3.8</b>			<b>ESQUADRIAS</b>		<b>1</b>		<b>28.677,01</b>	<b>28.677,01</b>	<b>3,93 %</b>
<b>3.8.1</b>			<b>PORTAS</b>		<b>1</b>		<b>15.640,26</b>	<b>15.640,26</b>	<b>2,14 %</b>
<b>3.8.1.1</b>			<b>PORTAS DE GIRO (ABRIR)</b>		<b>1</b>		<b>12.718,60</b>	<b>12.718,60</b>	<b>1,74 %</b>
3.8.1.1.1	11956	ORSE	Porta em chapa lisa de alumínio, cor N/P/B, comum, de abrir ou correr	m²	21,63	294,30	360,42	7.795,88	1,07 %
3.8.1.1.2	90830	SINAPI	FECHADURA DE EMBUTIR COM CILINDRO, EXTERNA, COMPLETA, ACABAMENTO PADRÃO MÉDIO, INCLUSO EXECUÇÃO DE FURO - FORNECIMENTO E INSTALAÇÃO. AF_10/2025	UN	2	207,23	253,79	507,58	0,07 %
3.8.1.1.3	91306	SINAPI	FECHADURA DE EMBUTIR SEM CILINDRO, PARA PORTAS INTERNAS, COMPLETA, ACABAMENTO PADRÃO MÉDIO, COM EXECUÇÃO DE FURO - FORNECIMENTO E INSTALAÇÃO. AF_10/2025	UN	4	179,86	220,27	881,08	0,12 %
3.8.1.1.4	91305	SINAPI	FECHADURA DE EMBUTIR SEM CILINDRO, PARA PORTA DE BANHEIRO, COMPLETA, ACABAMENTO PADRÃO POPULAR, INCLUSO EXECUÇÃO DE FURO - FORNECIMENTO E INSTALAÇÃO. AF_10/2025	UN	4	128,57	157,45	629,80	0,09 %
3.8.1.1.5	140228	SBC	FECHADURA E FERRAGENS LA FONTE PARA PORTAS DUPLAS	UN	2	1.185,71	1.452,13	2.904,26	0,40 %
<b>3.8.1.2</b>			<b>ESTRUTURA</b>		<b>1</b>		<b>2.921,66</b>	<b>2.921,66</b>	<b>0,40 %</b>
3.8.1.2.1	105024	SINAPI	VERGA MOLDADA IN LOCO EM CONCRETO, ESPESSURA DE *10* CM. AF_03/2024	M	18,9	57,26	70,12	1.325,26	0,18 %
3.8.1.2.2	2266	ORSE	Soleira em granito cinza andorinha, l = 15 cm, e = 2 cm	m	14,14	92,19	112,90	1.596,40	0,22 %
<b>3.8.2</b>			<b>JANELAS</b>		<b>1</b>		<b>13.036,75</b>	<b>13.036,75</b>	<b>1,79 %</b>
3.8.2.1	94569	SINAPI	JANELA DE ALUMÍNIO TIPO MAXIM-AR, BATENTE/ REQUADRO 3 A 14 CM, VIDRO INCLUSO, FIXAÇÃO COM PARAFUSO, SEM GUARNIÇÃO/ ALIZAR, DIMENSÕES 60X80 (A X L) CM, SEM ACABAMENTO, VEDAÇÃO COM SILICONE, EXCLUSIVE CONTRAMARCO - FORNECIMENTO E INSTALAÇÃO. AF_11/2024	m²	9,42	416,99	510,68	4.810,60	0,66 %
3.8.2.2	94570	SINAPI	JANELA DE ALUMÍNIO DE CORRER COM 2 FOLHAS PARA VIDROS (VIDROS INCLUSOS), BATENTE/ REQUADRO 6 A 14 CM, ACABAMENTO COM ACETATO OU BRILHANTE, FIXAÇÃO COM PARAFUSO, SEM GUARNIÇÃO/ ALIZAR, DIMENSÕES 100X120 CM, VEDAÇÃO COM SILICONE, EXCLUSIVE CONTRAMARCO - FORNECIMENTO E INSTALAÇÃO. AF_11/2024	m²	1,77	215,61	264,05	467,36	0,06 %
3.8.2.3	171	ORSE	Cobogó de cimento, com único furo, dim: 20 x 20cm	m²	5,4	137,94	168,93	912,22	0,12 %
3.8.2.4	11944	ORSE	Janela em alumínio, cor N/P/B, moldura-vidro, tipo guilhotina, exclusive vidro	m²	2,08	294,30	360,42	749,67	0,10 %



Prefeitura Municipal de Salinas da Margarida  
CNPJ: 13.743.281/0001-14

3.8.2.5	ED-29483	SETOP	JANELA EM ALUMÍNIO FIXA COMPLETA, LINHA 25/SUPREMA, ACABAMENTO ANODIZADO NATURAL, INCLUSIVE PERFIS E VIDRO LISO 4MM E INSTALAÇÃO	m²	2,08	630,27	771,89	1.605,53	0,22 %
<b>3.8.2.6</b>			<b>ESTRUTURA</b>		<b>1</b>		<b>4.491,37</b>	<b>4.491,37</b>	<b>0,62 %</b>
3.8.2.6.1	105024	SINAPI	VERGA MOLDADA IN LOCO EM CONCRETO, ESPESSURA DE *10* CM. AF_03/2024	M	30,6	57,26	70,12	2.145,67	0,29 %
3.8.2.6.2	93194	SINAPI	CONTRAVERGA PRÉ-MOLDADA, ESPESSURA DE *20* CM. AF_03/2024	M	39,2	30,56	37,42	1.466,86	0,20 %
3.8.2.6.3	1988	ORSE	Peitoril granito cinza polido, c/ largura = 17 cm, esp = 2 cm	m	5,5	130,48	159,79	878,84	0,12 %
<b>3.9</b>			<b>BANCADAS, DIVISÓRIAS, LOUÇAS E METAIS</b>		<b>1</b>		<b>36.554,65</b>	<b>36.554,65</b>	<b>5,01 %</b>
<b>3.9.1</b>			<b>SERVIÇO</b>		<b>1</b>		<b>3.799,69</b>	<b>3.799,69</b>	<b>0,52 %</b>
3.9.1.1	12866	ORSE	Tanque em aço inox 430 com 0,6 mm de espessura, modelo TS740 de parede, capacidade de 47 litros, profundidade de 26 cm, acabamento alto brilho, e saboneteira. Medidas: 71 x 43,5cm, da marca Franke ou similar,	un	3	779,32	954,43	2.863,29	0,39 %
3.9.1.2	86914	SINAPI	TORNEIRA CROMADA 1/2" OU 3/4" PARA TANQUE, PADRÃO MÉDIO - FORNECIMENTO E INSTALAÇÃO. AF_01/2020	UN	6	104,44	127,90	767,40	0,11 %
3.9.1.3	8236	ORSE	Torneira cromada para tanque/jardim, 1/2", ref.1153, linha Misty, Fabrimar ou similar	un	2	69,00	84,50	169,00	0,02 %
<b>3.9.2</b>			<b>SANITÁRIOS PCD COM CHUVEIRO</b>		<b>4</b>		<b>7.810,28</b>	<b>31.241,12</b>	<b>4,28 %</b>
<b>3.9.2.1</b>			<b>LAVATÓRIO</b>		<b>1</b>		<b>2.014,52</b>	<b>2.014,52</b>	<b>0,28 %</b>
3.9.2.1.1	190223	SBC	LAVATORIO DE CANTO OVAL 34x42x34cm CELITE	UN	1	672,02	823,02	823,02	0,11 %
3.9.2.1.2	202348	SBC	TORNEIRA BANHEIRO PCD NORMA NBR9050 BICA BAIXA COM ALAVANCA	UN	1	145,38	178,04	178,04	0,02 %
3.9.2.1.3	100868	SINAPI	BARRA DE APOIO RETA, EM ACO INOX POLIDO, COMPRIMENTO 80 CM, FIXADA NA PAREDE - FORNECIMENTO E INSTALAÇÃO. AF_01/2020	UN	2	366,61	448,98	897,96	0,12 %
3.9.2.1.4	4286	ORSE	Dispenser para sabonete líquido	un	1	39,46	48,32	48,32	0,01 %
3.9.2.1.5	4287	ORSE	Dispenser para toalha interfolhada	un	1	54,86	67,18	67,18	0,01 %
<b>3.9.2.2</b>			<b>LOUÇA SANITÁRIA</b>		<b>1</b>		<b>3.303,47</b>	<b>3.303,47</b>	<b>0,45 %</b>
3.9.2.2.1	16.90.10	EMBASA	BACIA SANITARIA EM LOUÇA, COM CAIXA ACOPLADA, ACIONAMENTO SUPERIOR, INCLUSIVE ASSENTO E ACESSORIOS DE FIXAÇÃO, PARA PCD DE FIXAÇÃO, PARA PCD	UN	1	1.527,42	1.870,63	1.870,63	0,26 %
3.9.2.2.2	100868	SINAPI	BARRA DE APOIO RETA, EM ACO INOX POLIDO, COMPRIMENTO 80 CM, FIXADA NA PAREDE - FORNECIMENTO E INSTALAÇÃO. AF_01/2020	UN	3	366,61	448,98	1.346,94	0,18 %

Prefeitura Municipal de Salinas da Margarida  
CNPJ: 13.743.281/0001-14

3.9.2.2.3	12511	ORSE	Dispenser, em plástico, para papel higiênico em rolo	un	1	70,14	85,90	85,90	0,01 %
<b>3.9.2.3</b>			<b>CHUVEIRO</b>		<b>1</b>		<b>2.492,29</b>	<b>2.492,29</b>	<b>0,34 %</b>
3.9.2.3.1	2025	ORSE	Chuveiro elétrico de plástico (lorenzetti ou similar)	un	1	119,92	146,86	146,86	0,02 %
3.9.2.3.2	052590	SBC	LUVA REDUCAO PVC SOLDAVEL DIAM. 32x25mm	UN	1	17,84	21,84	21,84	0,00 %
3.9.2.3.3	052139	SBC	ADAPTADOR PVC CURTO SOLDAVEL BOLSA/ROSCA 25mmx3/4""P/REGISTRO	UN	1	12,36	15,13	15,13	0,00 %
3.9.2.3.4	190290	SBC	REGISTRO PRESSAO COM ACABAMENTO CROMADO 3/4"" ASPEN DECA	UN	1	67,75	82,97	82,97	0,01 %
3.9.2.3.5	1693	ORSE	Caixa sifonada quadrada, com uma entrada e uma saída, d = 100x100x50mm, ref. nº61, acabamento branco, marca Akros ou similar	un	1	40,15	49,17	49,17	0,01 %
3.9.2.3.6	7785	ORSE	Filete de granito cinza andorinha l=4cm, e=2cm, com acabamento aboleado	m	2	66,03	80,86	161,72	0,02 %
3.9.2.3.7	ED-48158	SETOP	BANCO ARTICULADO EM AÇO INOX COM CANTOS ARREDONDADOS, LARGURA DE 45CM, COMPRIMENTO DE 70CM, PARA ACESSIBILIDADE (PMR/PCR), INSTALADO EM PAREDE, INCLUSIVE ACESSÓRIOS PARA FIXAÇÃO	un	1	512,72	627,92	627,92	0,09 %
3.9.2.3.8	100868	SINAPI	BARRA DE APOIO RETA, EM ACO INOX POLIDO, COMPRIMENTO 80 CM, FIXADA NA PAREDE - FORNECIMENTO E INSTALAÇÃO. AF_01/2020	UN	3	366,61	448,98	1.346,94	0,18 %
3.9.2.3.9	95545	SINAPI	SABONETEIRA DE PAREDE EM METAL CROMADO, INCLUSO FIXAÇÃO. AF_01/2020	UN	1	32,45	39,74	39,74	0,01 %
<b>3.9.3</b>			<b>DIVISÓRIAS</b>		<b>1</b>		<b>1.513,84</b>	<b>1.513,84</b>	<b>0,21 %</b>
3.9.3.1	102235	SINAPI	DIVISÓRIA FIXA EM VIDRO TEMPERADO 10 MM, SEM ABERTURA. AF_10/2025 PS	m²	2,38	519,37	636,07	1.513,84	0,21 %
<b>3.10</b>			<b>INSTALAÇÕES HIDROSANITÁRIAS</b>		<b>1</b>		<b>95.928,25</b>	<b>95.928,25</b>	<b>13,14 %</b>
<b>3.10.1</b>			<b>AGUA FRIA</b>		<b>1</b>		<b>9.569,85</b>	<b>9.569,85</b>	<b>1,31 %</b>
<b>3.10.1.1</b>			<b>RESERVATÓRIOS</b>		<b>1</b>		<b>2.215,12</b>	<b>2.215,12</b>	<b>0,30 %</b>
3.10.1.1.1	052032	SBC	CAIXA D'AGUA DE POLIETILENO 1.000 LITROS COM TAMPA	UN	2	904,36	1.107,56	2.215,12	0,30 %
<b>3.10.1.2</b>			<b>ADAPTADORES</b>		<b>1</b>		<b>2.099,38</b>	<b>2.099,38</b>	<b>0,29 %</b>
3.10.1.2.1	94703	SINAPI	ADAPTADOR COM FLANGE E ANEL DE VEDAÇÃO, PVC, SOLDÁVEL, DN 25 MM X 3/4", INSTALADO EM RESERVAÇÃO PREDIAL DE ÁGUA - FORNECIMENTO E INSTALAÇÃO. AF_04/2024	UN	2	19,25	23,57	47,14	0,01 %
3.10.1.2.2	94704	SINAPI	ADAPTADOR COM FLANGE E ANEL DE VEDAÇÃO, PVC, SOLDÁVEL, DN 32 MM X 1", INSTALADO EM RESERVAÇÃO PREDIAL DE ÁGUA - FORNECIMENTO E INSTALAÇÃO. AF_04/2024	UN	12	25,25	30,92	371,04	0,05 %

Prefeitura Municipal de Salinas da Margarida  
CNPJ: 13.743.281/0001-14

3.10.1.2.3	94705	SINAPI	ADAPTADOR COM FLANGE E ANEL DE VEDAÇÃO, PVC, SOLDÁVEL, DN 40 MM X 1 1/4", INSTALADO EM RESERVAÇÃO PREDIAL DE ÁGUA - FORNECIMENTO E INSTALAÇÃO. AF_04/2024	UN	8	33,99	41,62	332,96	0,05 %
3.10.1.2.4	99621	SINAPI	VÁLVULA DE RETENÇÃO HORIZONTAL, DE BRONZE, ROSCÁVEL, 1 1/4" - FORNECIMENTO E INSTALAÇÃO. AF_08/2021	UN	4	275,22	337,06	1.348,24	0,18 %
<b>3.10.1.3</b>			<b>REGISTROS</b>		<b>1</b>		<b>861,95</b>	<b>861,95</b>	<b>0,12 %</b>
3.10.1.3.1	94489	SINAPI	REGISTRO DE ESFERA, PVC, SOLDÁVEL, COM VOLANTE, DN 25 MM - FORNECIMENTO E INSTALAÇÃO. AF_08/2021	UN	1	26,73	32,73	32,73	0,00 %
3.10.1.3.2	94490	SINAPI	REGISTRO DE ESFERA, PVC, SOLDÁVEL, COM VOLANTE, DN 32 MM - FORNECIMENTO E INSTALAÇÃO. AF_08/2021	UN	5	38,88	47,61	238,05	0,03 %
3.10.1.3.3	94492	SINAPI	REGISTRO DE ESFERA, PVC, SOLDÁVEL, COM VOLANTE, DN 50 MM - FORNECIMENTO E INSTALAÇÃO. AF_08/2021	UN	2	54,59	66,85	133,70	0,02 %
3.10.1.3.4	94792	SINAPI	REGISTRO DE GAVETA BRUTO, LATÃO, ROSCÁVEL, 1", COM ACABAMENTO E CANOPLA CROMADOS - FORNECIMENTO E INSTALAÇÃO. AF_08/2021	UN	3	124,52	152,49	457,47	0,06 %
<b>3.10.1.4</b>			<b>TUBOS SOLDÁVEIS DE PVC</b>		<b>1</b>		<b>2.820,39</b>	<b>2.820,39</b>	<b>0,39 %</b>
3.10.1.4.1	89402	SINAPI	TUBO, PVC, SOLDÁVEL, DE 25MM, INSTALADO EM RAMAL DE DISTRIBUIÇÃO DE ÁGUA - FORNECIMENTO E INSTALAÇÃO. AF_06/2022	M	74,44	13,08	16,01	1.191,78	0,16 %
3.10.1.4.2	89403	SINAPI	TUBO, PVC, SOLDÁVEL, DE 32MM, INSTALADO EM RAMAL DE DISTRIBUIÇÃO DE ÁGUA - FORNECIMENTO E INSTALAÇÃO. AF_06/2022	M	37,29	19,38	23,73	884,89	0,12 %
3.10.1.4.3	103978	SINAPI	TUBO, PVC, SOLDÁVEL, DE 40MM, INSTALADO EM RAMAL DE DISTRIBUIÇÃO DE ÁGUA - FORNECIMENTO E INSTALAÇÃO. AF_06/2022	M	0,9	26,17	32,05	28,84	0,00 %
3.10.1.4.4	50.61.31	EMBASA	RASGO EM ALVENARIA PARA TUBULAÇÃO ATÉ 50 mm (2")	M	33,45	1,60	1,95	65,22	0,01 %
3.10.1.4.5	022340	SBC	CHUMBAMENTO LINEAR RASGO ALVEN.P/ INSTAL. TUBULACAO ATE 40MM	M	33,45	14,01	17,15	573,66	0,08 %
3.10.1.4.6	052487	SBC	CAP/TAMPAO PVC SOLDAVEL 25mm	UN	10	6,21	7,60	76,00	0,01 %
<b>3.10.1.5</b>			<b>CONEXÕES</b>		<b>1</b>		<b>1.573,01</b>	<b>1.573,01</b>	<b>0,22 %</b>
3.10.1.5.1	C4822	SEINFRA	TERMINAL DE VENTILAÇÃO PVC 50MM	UN	3	18,81	23,03	69,09	0,01 %
3.10.1.5.2	89395	SINAPI	TE, PVC, SOLDÁVEL, DN 25MM, INSTALADO EM RAMAL OU SUB-RAMAL DE ÁGUA - FORNECIMENTO E INSTALAÇÃO. AF_06/2022	UN	18	14,29	17,50	315,00	0,04 %
3.10.1.5.3	89398	SINAPI	TE, PVC, SOLDÁVEL, DN 32MM, INSTALADO EM RAMAL OU SUB-RAMAL DE ÁGUA - FORNECIMENTO E INSTALAÇÃO. AF_06/2022	UN	7	19,41	23,77	166,39	0,02 %
3.10.1.5.4	90373	SINAPI	JOELHO 90 GRAUS COM BUCHA DE LATÃO, PVC, SOLDÁVEL, DN 25MM, X 1/2 INSTALADO EM RAMAL OU SUB-RAMAL DE ÁGUA - FORNECIMENTO E INSTALAÇÃO. AF_06/2022	UN	19	13,25	16,22	308,18	0,04 %

Prefeitura Municipal de Salinas da Margarida  
CNPJ: 13.743.281/0001-14

3.10.1.5.5	89362	SINAPI	JOELHO 90 GRAUS, PVC, SOLDÁVEL, DN 25MM, INSTALADO EM RAMAL OU SUB-RAMAL DE ÁGUA - FORNECIMENTO E INSTALAÇÃO. AF_06/2022	UN	33	10,43	12,77	421,41	0,06 %
3.10.1.5.6	89367	SINAPI	JOELHO 90 GRAUS, PVC, SOLDÁVEL, DN 32MM, INSTALADO EM RAMAL OU SUB-RAMAL DE ÁGUA - FORNECIMENTO E INSTALAÇÃO. AF_06/2022	UN	16	14,01	17,15	274,40	0,04 %
3.10.1.5.7	103957	SINAPI	BUCHA DE REDUÇÃO, CURTA, PVC, SOLDÁVEL, DN 32 X 25 MM, INSTALADO EM PRUMADA DE ÁGUA - FORNECIMENTO E INSTALAÇÃO. AF_06/2022	UN	3	5,05	6,18	18,54	0,00 %
<b>3.10.2</b>			<b>ESGOTO</b>		<b>1</b>		<b>86.358,40</b>	<b>86.358,40</b>	<b>11,83 %</b>
<b>3.10.2.1</b>			<b>TUBOS SOLDÁVEIS DE PVC</b>		<b>1</b>		<b>2.961,91</b>	<b>2.961,91</b>	<b>0,41 %</b>
3.10.2.1.1	89798	SINAPI	TUBO PVC, SERIE NORMAL, ESGOTO PREDIAL, DN 50 MM, FORNECIDO E INSTALADO EM PRUMADA DE ESGOTO SANITÁRIO OU VENTILAÇÃO. AF_08/2022	M	21,31	12,54	15,35	327,10	0,04 %
3.10.2.1.2	89711	SINAPI	TUBO PVC, SERIE NORMAL, ESGOTO PREDIAL, DN 40 MM, FORNECIDO E INSTALADO EM RAMAL DE DESCARGA OU RAMAL DE ESGOTO SANITÁRIO. AF_08/2022	M	17,01	22,96	28,11	478,15	0,07 %
3.10.2.1.3	89712	SINAPI	TUBO PVC, SERIE NORMAL, ESGOTO PREDIAL, DN 50 MM, FORNECIDO E INSTALADO EM RAMAL DE DESCARGA OU RAMAL DE ESGOTO SANITÁRIO. AF_08/2022	M	10,02	28,40	34,78	348,49	0,05 %
3.10.2.1.4	89578	SINAPI	TUBO PVC, SÉRIE R, ÁGUA PLUVIAL, DN 100 MM, FORNECIDO E INSTALADO EM CONDUTORES VERTICAIS DE ÁGUAS PLUVIAIS. AF_06/2022	M	48,62	30,37	37,19	1.808,17	0,25 %
<b>3.10.2.2</b>			<b>CONEXÕES</b>		<b>1</b>		<b>12.656,73</b>	<b>12.656,73</b>	<b>1,73 %</b>
3.10.2.2.1	053254	SBC	TUBO CONC. ARM. EA3 COLT.ESGT,JUNTA ELAST.DN600mm ESCV+REAT	M	4	1.924,53	2.356,97	9.427,88	1,29 %
3.10.2.2.2	89782	SINAPI	TE, PVC, SERIE NORMAL, ESGOTO PREDIAL, DN 40 X 40 MM, JUNTA SOLDÁVEL, FORNECIDO E INSTALADO EM RAMAL DE DESCARGA OU RAMAL DE ESGOTO SANITÁRIO. AF_08/2022	UN	2	15,54	19,03	38,06	0,01 %
3.10.2.2.3	104344	SINAPI	TE, PVC, SÉRIE NORMAL, ESGOTO PREDIAL, DN 100 X 50 MM, JUNTA ELÁSTICA, FORNECIDO E INSTALADO EM RAMAL DE DESCARGA OU RAMAL DE ESGOTO SANITÁRIO. AF_08/2022	UN	9	40,08	49,08	441,72	0,06 %
3.10.2.2.4	89833	SINAPI	TE, PVC, SERIE NORMAL, ESGOTO PREDIAL, DN 100 X 100 MM, JUNTA ELÁSTICA, FORNECIDO E INSTALADO EM PRUMADA DE ESGOTO SANITÁRIO OU VENTILAÇÃO. AF_08/2022	UN	3	44,63	54,65	163,95	0,02 %
3.10.2.2.5	89754	SINAPI	LUVA DE CORRER, PVC, SERIE NORMAL, ESGOTO PREDIAL, DN 50 MM, JUNTA ELÁSTICA, FORNECIDO E INSTALADO EM RAMAL DE DESCARGA OU RAMAL DE ESGOTO SANITÁRIO. AF_08/2022	UN	9	20,08	24,59	221,31	0,03 %

Prefeitura Municipal de Salinas da Margarida  
CNPJ: 13.743.281/0001-14

3.10.2.2.6	89779	SINAPI	LUVA DE CORRER, PVC, SERIE NORMAL, ESGOTO PREDIAL, DN 100 MM, JUNTA ELÁSTICA, FORNECIDO E INSTALADO EM RAMAL DE DESCARGA OU RAMAL DE ESGOTO SANITÁRIO. AF_08/2022	UN	29	33,01	40,42	1.172,18	0,16 %
3.10.2.2.7	89724	SINAPI	JOELHO 90 GRAUS, PVC, SERIE NORMAL, ESGOTO PREDIAL, DN 40 MM, JUNTA SOLDÁVEL, FORNECIDO E INSTALADO EM RAMAL DE DESCARGA OU RAMAL DE ESGOTO SANITÁRIO. AF_08/2022	UN	26	10,86	13,30	345,80	0,05 %
3.10.2.2.8	89731	SINAPI	JOELHO 90 GRAUS, PVC, SERIE NORMAL, ESGOTO PREDIAL, DN 50 MM, JUNTA ELÁSTICA, FORNECIDO E INSTALADO EM RAMAL DE DESCARGA OU RAMAL DE ESGOTO SANITÁRIO. AF_08/2022	UN	9	15,40	18,86	169,74	0,02 %
3.10.2.2.9	89850	SINAPI	JOELHO 90 GRAUS, PVC, SERIE NORMAL, ESGOTO PREDIAL, DN 100 MM, JUNTA ELÁSTICA, FORNECIDO E INSTALADO EM SUBCOLETOR AÉREO DE ESGOTO SANITÁRIO. AF_08/2022	UN	17	32,48	39,77	676,09	0,09 %
<b>3.10.2.3</b>			<b>CAIXAS E RALOS</b>		<b>1</b>		<b>1.993,88</b>	<b>1.993,88</b>	<b>0,27 %</b>
3.10.2.3.1	104327	SINAPI	RALO SIFONADO REDONDO, PVC, DN 100 X 40 MM, JUNTA SOLDÁVEL, FORNECIDO E INSTALADO EM RAMAL DE DESCARGA OU EM RAMAL DE ESGOTO SANITÁRIO. AF_08/2022	UN	4	19,13	23,42	93,68	0,01 %
3.10.2.3.2	89707	SINAPI	CAIXA SIFONADA, PVC, DN 100 X 100 X 50 MM, JUNTA ELÁSTICA, FORNECIDA E INSTALADA EM RAMAL DE DESCARGA OU EM RAMAL DE ESGOTO SANITÁRIO. AF_08/2022	UN	5	48,70	59,64	298,20	0,04 %
3.10.2.3.3	97902	SINAPI	CAIXA ENTERRADA HIDRÁULICA RETANGULAR EM ALVENARIA COM TIJOLOS CERÂMICOS MACIÇOS, DIMENSÕES INTERNAS: 0,6X0,6X0,6 M PARA REDE DE ESGOTO. AF_12/2020	UN	2	654,04	801,00	1.602,00	0,22 %
<b>3.10.2.4</b>			<b>FOSSA SÉPTICA E SUMIDOUROS</b>		<b>1</b>		<b>68.745,88</b>	<b>68.745,88</b>	<b>9,41 %</b>
3.10.2.4.1	11079	ORSE	Sumidouro paredes com blocos cerâmicos 6 furos e dimensões internas de 5,00 x2,50 x 2,00 m	un	1	24.406,77	29.890,97	29.890,97	4,09 %
3.10.2.4.2	8705	ORSE	Fossa séptica em concreto armado dimensões internas 2,00 x 4,00 x 1,50 m	un	1	31.726,07	38.854,91	38.854,91	5,32 %
<b>3.11</b>			<b>INSTALAÇÕES ELÉTRICAS</b>		<b>1</b>		<b>42.716,36</b>	<b>42.716,36</b>	<b>5,85 %</b>
<b>3.11.1</b>			<b>QUADROS E PADRÃO DE ENTRADA E CAIXAS</b>		<b>1</b>		<b>2.991,35</b>	<b>2.991,35</b>	<b>0,41 %</b>
3.11.1.1	101881	SINAPI	QUADRO DE DISTRIBUIÇÃO DE ENERGIA EM CHAPA DE AÇO GALVANIZADO, DE EMBUTIR, COM BARRAMENTO TRIFÁSICO, PARA 40 DISJUNTORES DIN 100A - FORNECIMENTO E INSTALAÇÃO. AF_07/2025	UN	1	964,12	1.180,75	1.180,75	0,16 %
3.11.1.2	91940	SINAPI	CAIXA RETANGULAR 4" X 2" MÉDIA (1,30 M DO PISO), PVC, INSTALADA EM PAREDE - FORNECIMENTO E INSTALAÇÃO. AF_03/2023	UN	33	20,11	24,62	812,46	0,11 %
3.11.1.3	91942	SINAPI	CAIXA RETANGULAR 4" X 4" ALTA (2,00 M DO PISO), PVC, INSTALADA EM PAREDE - FORNECIMENTO E INSTALAÇÃO. AF_03/2023	UN	9	38,96	47,71	429,39	0,06 %

Prefeitura Municipal de Salinas da Margarida  
CNPJ: 13.743.281/0001-14

3.11.1.4	91936	SINAPI	CAIXA OCTOGONAL 4" X 4", PVC, INSTALADA EM LAJE - FORNECIMENTO E INSTALAÇÃO. AF_03/2023	UN	25	18,58	22,75	568,75	0,08 %
<b>3.11.2</b>			<b>DISPOSITIVO DE PROTEÇÃO</b>		<b>1</b>		<b>3.017,65</b>	<b>3.017,65</b>	<b>0,41 %</b>
3.11.2.1	96985	SINAPI	HASTE DE ATERRAMENTO, DIÂMETRO 5/8", COM 3 METROS - FORNECIMENTO E INSTALAÇÃO. AF_08/2023	UN	1	89,31	109,37	109,37	0,01 %
3.11.2.2	9041	ORSE	Dispositivo de proteção contra surto de tensão DPS 60kA - 275v	un	1	87,96	107,72	107,72	0,01 %
3.11.2.3	13149	ORSE	Dispositivo DR tetrapolar 100 A, tipo AC, 30MA	un	7	326,68	400,08	2.800,56	0,38 %
<b>3.11.3</b>			<b>DISJUNTORES</b>		<b>1</b>		<b>1.507,25</b>	<b>1.507,25</b>	<b>0,21 %</b>
3.11.3.1	93653	SINAPI	DISJUNTOR MONOPOLAR TIPO DIN, CORRENTE NOMINAL DE 10A - FORNECIMENTO E INSTALAÇÃO. AF_07/2025	UN	25	11,46	14,03	350,75	0,05 %
3.11.3.2	93660	SINAPI	DISJUNTOR BIPOLAR TIPO DIN, CORRENTE NOMINAL DE 10A - FORNECIMENTO E INSTALAÇÃO. AF_07/2025	UN	6	54,47	66,70	400,20	0,05 %
3.11.3.3	93662	SINAPI	DISJUNTOR BIPOLAR TIPO DIN, CORRENTE NOMINAL DE 20A - FORNECIMENTO E INSTALAÇÃO. AF_07/2025	UN	6	56,38	69,04	414,24	0,06 %
3.11.3.4	93668	SINAPI	DISJUNTOR TRIPOLAR TIPO DIN, CORRENTE NOMINAL DE 16A - FORNECIMENTO E INSTALAÇÃO. AF_07/2025	UN	2	68,39	83,75	167,50	0,02 %
3.11.3.5	93669	SINAPI	DISJUNTOR TRIPOLAR TIPO DIN, CORRENTE NOMINAL DE 20A - FORNECIMENTO E INSTALAÇÃO. AF_07/2025	UN	2	71,27	87,28	174,56	0,02 %
<b>3.11.4</b>			<b>INTERRUPTORES</b>		<b>1</b>		<b>528,28</b>	<b>528,28</b>	<b>0,07 %</b>
3.11.4.1	91952	SINAPI	INTERRUPTOR SIMPLES (1 MÓDULO), 10A/250V, SEM SUPORTE E SEM PLACA - FORNECIMENTO E INSTALAÇÃO. AF_03/2023	UN	6	18,87	23,11	138,66	0,02 %
3.11.4.2	91958	SINAPI	INTERRUPTOR SIMPLES (2 MÓDULOS), 10A/250V, SEM SUPORTE E SEM PLACA - FORNECIMENTO E INSTALAÇÃO. AF_03/2023	UN	5	34,07	41,72	208,60	0,03 %
3.11.4.3	91966	SINAPI	INTERRUPTOR SIMPLES (3 MÓDULOS), 10A/250V, SEM SUPORTE E SEM PLACA - FORNECIMENTO E INSTALAÇÃO. AF_03/2023	UN	3	49,27	60,34	181,02	0,02 %
<b>3.11.5</b>			<b>TOMADAS</b>		<b>1</b>		<b>2.748,67</b>	<b>2.748,67</b>	<b>0,38 %</b>
3.11.5.1	11327	ORSE	Tomada dupla, 2p + t, ABNT, de embutir, 20 A, com placa em pvc	un	8	24,86	30,44	243,52	0,03 %
3.11.5.2	062190	SBC	TOMADA COMUM DE EMBUTIR 10A-250V	UN	4	26,99	33,05	132,20	0,02 %
3.11.5.3	062010	SBC	TOMADA 2P+T 20A NBR14136 COM PLACA 680120 ZEFFIA LEGRAND	UN	2	25,80	31,59	63,18	0,01 %
3.11.5.4	92001	SINAPI	TOMADA BAIXA DE EMBUTIR (1 MÓDULO), 2P+T 20 A, INCLUINDO SUPORTE E PLACA - FORNECIMENTO E INSTALAÇÃO. AF_03/2023	UN	4	32,67	40,01	160,04	0,02 %
3.11.5.5	91997	SINAPI	TOMADA MÉDIA DE EMBUTIR (1 MÓDULO), 2P+T 20 A, INCLUINDO SUPORTE E PLACA - FORNECIMENTO E INSTALAÇÃO. AF_03/2023	UN	33	37,13	45,47	1.500,51	0,21 %

Prefeitura Municipal de Salinas da Margarida  
CNPJ: 13.743.281/0001-14

3.11.5.6	92004	SINAPI	TOMADA MÉDIA DE EMBUTIR (2 MÓDULOS), 2P+T 10 A, INCLUINDO SUPORTE E PLACA - FORNECIMENTO E INSTALAÇÃO. AF_03/2023	UN	2	56,47	69,15	138,30	0,02 %
3.11.5.7	91993	SINAPI	TOMADA ALTA DE EMBUTIR (1 MÓDULO), 2P+T 20 A, INCLUINDO SUPORTE E PLACA - FORNECIMENTO E INSTALAÇÃO. AF_03/2023	UN	4	48,68	59,61	238,44	0,03 %
3.11.5.8	100	Próprio	Tomada para ar condicionado, com caixa pvc e disjuntor bipolar 25 A, SOBREPOR	UND	2	111,25	136,24	272,48	0,04 %
<b>3.11.6</b>			<b>LAMPADAS E LUMINARIAS</b>		<b>1</b>		<b>2.656,91</b>	<b>2.656,91</b>	<b>0,36 %</b>
3.11.6.1	13176	ORSE	Luminária sobrepor quadrada Led 24W*, 6500K G- Light ou similar	un	25	68,63	84,05	2.101,25	0,29 %
3.11.6.2	12807	ORSE	Refletor Slim LED 50W de potência, branco Frio, 6500k, Autovolt, marca G-light ou similar	un	9	50,42	61,74	555,66	0,08 %
<b>3.11.7</b>			<b>ELETRODUTOS</b>		<b>1</b>		<b>9.142,25</b>	<b>9.142,25</b>	<b>1,25 %</b>
3.11.7.1	91850	SINAPI	ELETRODUTO FLEXÍVEL CORRUGADO, PEAD, DN 40 MM (1 1/4"), PARA CIRCUITOS TERMINAIS, INSTALADO EM LAJE - FORNECIMENTO E INSTALAÇÃO. AF_03/2023	M	725	10,30	12,61	9.142,25	1,25 %
<b>3.11.8</b>			<b>CABOS</b>		<b>1</b>		<b>20.124,00</b>	<b>20.124,00</b>	<b>2,76 %</b>
3.11.8.1	91925	SINAPI	CABO DE COBRE FLEXÍVEL ISOLADO, 1,5 MM², ANTI-CHAMA 0,6/1,0 KV, PARA CIRCUITOS TERMINAIS - FORNECIMENTO E INSTALAÇÃO. AF_03/2023	M	400	3,92	4,80	1.920,00	0,26 %
3.11.8.2	91926	SINAPI	CABO DE COBRE FLEXÍVEL ISOLADO, 2,5 MM², ANTI-CHAMA 450/750 V, PARA CIRCUITOS TERMINAIS - FORNECIMENTO E INSTALAÇÃO. AF_03/2023	M	1700	4,72	5,78	9.826,00	1,35 %
3.11.8.3	91929	SINAPI	CABO DE COBRE FLEXÍVEL ISOLADO, 4 MM², ANTI-CHAMA 0,6/1,0 KV, PARA CIRCUITOS TERMINAIS - FORNECIMENTO E INSTALAÇÃO. AF_03/2023	M	600	7,76	9,50	5.700,00	0,78 %
3.11.8.4	91931	SINAPI	CABO DE COBRE FLEXÍVEL ISOLADO, 6 MM², ANTI-CHAMA 0,6/1,0 KV, PARA CIRCUITOS TERMINAIS - FORNECIMENTO E INSTALAÇÃO. AF_03/2023	M	200	10,94	13,39	2.678,00	0,37 %
<b>3.12</b>			<b>CABEAMENTO ESTRUTURADO E TELEFONIA</b>		<b>1</b>		<b>5.861,09</b>	<b>5.861,09</b>	<b>0,80 %</b>
3.12.1	101876	SINAPI	QUADRO DE DISTRIBUIÇÃO DE ENERGIA EM PVC, DE EMBUTIR, SEM BARRAMENTO, PARA 6 DISJUNTORES - FORNECIMENTO E INSTALAÇÃO. AF_07/2025	UN	1	110,59	135,43	135,43	0,02 %
3.12.2	91855	SINAPI	ELETRODUTO FLEXÍVEL CORRUGADO REFORÇADO, PVC, DN 25 MM (3/4"), PARA CIRCUITOS TERMINAIS, INSTALADO EM PAREDE - FORNECIMENTO E INSTALAÇÃO. AF_03/2023	M	50	11,63	14,24	712,00	0,10 %
3.12.3	91845	SINAPI	ELETRODUTO FLEXÍVEL CORRUGADO REFORÇADO, PVC, DN 25 MM (3/4"), PARA CIRCUITOS TERMINAIS, INSTALADO EM LAJE - FORNECIMENTO E INSTALAÇÃO. AF_03/2023	M	20	8,22	10,06	201,20	0,03 %
<b>3.12.4</b>			<b>TELEFONIA</b>		<b>1</b>		<b>980,36</b>	<b>980,36</b>	<b>0,13 %</b>

Prefeitura Municipal de Salinas da Margarida  
CNPJ: 13.743.281/0001-14

3.12.4.1	100561	SINAPI	QUADRO DE DISTRIBUIÇÃO PARA TELEFONE N.3, 40X40X12CM EM CHAPA METÁLICA, DE EMBUTIR, SEM ACESSÓRIOS, PADRÃO TELEBRAS - FORNECIMENTO E INSTALAÇÃO. AF_08/2025	UN	1	163,21	199,88	199,88	0,03 %
3.12.4.2	100556	SINAPI	CAIXA DE PASSAGEM PARA TELEFONE 15X15X10CM (SOBREPOR) - FORNECIMENTO E INSTALAÇÃO. AF_08/2025	UN	1	32,65	39,98	39,98	0,01 %
3.12.4.3	98400	SINAPI	CABO TELEFÔNICO CTP-APL-50 10 PARES INSTALADO EM ENTRADA DE EDIFICAÇÃO - FORNECIMENTO E INSTALAÇÃO. AF_08/2025	M	50	12,10	14,81	740,50	0,10 %
<b>3.12.5</b>			<b>INTERNET</b>		<b>1</b>		<b>3.832,10</b>	<b>3.832,10</b>	<b>0,52 %</b>
3.12.5.1	13853	ORSE	Módulo roteador endereçável, Wi-fire ou similar, modelo WF-MR, fornecimento e instalação	un	1	449,20	550,13	550,13	0,08 %
3.12.5.2	142	Próprio	Switch Quantidade Portas: 24 UN, Tipo Portas: Gigabit Ethernet , Velocidade Porta: 1000 Mbps , Alimentação: 110/220 V, Características Adicionais: Com Portas Poe+ E 50 Cm De Cabo De Empilhamento , Tipo: Padrão Rack 19"	UN	1	1.990,00	2.437,15	2.437,15	0,33 %
3.12.5.3	98307	SINAPI	TOMADA DE REDE RJ45 - FORNECIMENTO E INSTALAÇÃO. AF_08/2025	UN	3	49,37	60,46	181,38	0,02 %
3.12.5.4	91940	SINAPI	CAIXA RETANGULAR 4" X 2" MÉDIA (1,30 M DO PISO), PVC, INSTALADA EM PAREDE - FORNECIMENTO E INSTALAÇÃO. AF_03/2023	UN	3	20,11	24,62	73,86	0,01 %
3.12.5.5	00039601	SINAPI	CONECTOR / TOMADA FEMEA RJ 45, CATEGORIA 6 (CAT 6) PARA CABOS	UN	3	28,69	35,13	105,39	0,01 %
3.12.5.6	00039603	SINAPI	CONECTOR MACHO RJ 45, CATEGORIA 6 (CAT 6) PARA CABOS	UN	3	3,05	3,73	11,19	0,00 %
3.12.5.7	98297	SINAPI	CABO ELETRÔNICO CATEGORIA 6, INSTALADO EM EDIFICAÇÃO INSTITUCIONAL - FORNECIMENTO E INSTALAÇÃO. AF_08/2025	M	50	7,73	9,46	473,00	0,06 %
<b>3.13</b>			<b>SISTEMAS DE CLIMATIZAÇÃO</b>		<b>1</b>		<b>8.945,85</b>	<b>8.945,85</b>	<b>1,23 %</b>
3.13.1	103244	SINAPI	AR CONDICIONADO SPLIT INVERTER, HI-WALL (PAREDE), 9000 BTU/H, CICLO FRIO - FORNECIMENTO E INSTALAÇÃO. AF_11/2021_PE	UN	2	2.550,90	3.124,08	6.248,16	0,86 %
3.13.2	97328	SINAPI	TUBO EM COBRE FLEXÍVEL, DN 3/8", COM ISOLAMENTO, INSTALADO EM RAMAL DE ALIMENTAÇÃO DE AR-CONDICIONADO - FORNECIMENTO E INSTALAÇÃO. AF_07/2025	M	8,8	49,71	60,87	535,65	0,07 %
3.13.3	89865	SINAPI	TUBO, PVC, SOLDÁVEL, DE 25MM, INSTALADO EM DRENO DE AR-CONDICIONADO - FORNECIMENTO E INSTALAÇÃO. AF_08/2022	M	13,2	18,60	22,77	300,56	0,04 %
3.13.4	070482	SBC	MICROVENTILADOR VENTOKIT MODELO 150D COM SENSOR	UN	4	379,99	465,37	1.861,48	0,25 %
<b>3.14</b>			<b>SEGURANÇA PATRIMONIAL (VIGILÂNCIA E CFTV)</b>		<b>1</b>		<b>2.499,50</b>	<b>2.499,50</b>	<b>0,34 %</b>
3.14.1	059438	SBC	CAMERA DOME FULL HD INFRAVERMELHO MULTI HD VHD 1220DG4	UN	6	249,76	305,88	1.835,28	0,25 %



Prefeitura Municipal de Salinas da Margarida  
CNPJ: 13.743.281/0001-14

3.14.2	100554	SINAPI	CABO COAXIAL RG59 95% - FORNECIMENTO E INSTALAÇÃO. AF_08/2025	M	81,4	6,67	8,16	664,22	0,09 %
<b>3.15</b>			<b>PREVENÇÃO E COMBATE A INCÊNCIO</b>		<b>1</b>		<b>2.499,13</b>	<b>2.499,13</b>	<b>0,34 %</b>
<b>3.15.1</b>			<b>EXTINTORES</b>		<b>1</b>		<b>1.354,57</b>	<b>1.354,57</b>	<b>0,19 %</b>
3.15.1.1	1511	ORSE	Extintor de pó químico ABC, capacidade 6 kg, alcance médio do jato 5m , tempode descarga 12s, NBR9443, 9444, 10721	un	1	230,80	282,66	282,66	0,04 %
3.15.1.2	101907	SINAPI	EXTINTOR DE INCÊNDIO PORTÁTIL COM CARGA DE CO2 DE 6 KG, CLASSE BC - FORNECIMENTO E INSTALAÇÃO. AF_10/2020_PE	UN	1	875,25	1.071,91	1.071,91	0,15 %
<b>3.15.2</b>			<b>SINALIZAÇÃO ATIVA (ILUMINAÇÃO)</b>		<b>1</b>		<b>864,30</b>	<b>864,30</b>	<b>0,12 %</b>
3.15.2.1	97599	SINAPI	LUMINÁRIA DE EMERGÊNCIA, COM 30 LÂMPADAS LED DE 2 W, SEM REATOR - FORNECIMENTO E INSTALAÇÃO. AF_09/2024	UN	14	17,18	21,04	294,56	0,04 %
3.15.2.2	11866	ORSE	Luminária de emergência, de sobrepor, tipo balizamento com bloco autônomo, com autonomia de 3h, modelo LLE 1106-1DFB, da KBR ou similar	un	2	232,61	284,87	569,74	0,08 %
<b>3.15.3</b>			<b>SINALIZAÇÃO PASSIVA (PLACAS)</b>		<b>1</b>		<b>280,26</b>	<b>280,26</b>	<b>0,04 %</b>
3.15.3.1	12137	ORSE	Placa de sinalizacao de seguranca contra incendio, fotoluminescente, quadrada, *20 x 20* cm, em pvc *2* mm anti-chamas (símbolos, cores e pictogramas conforme nbr 13434)	Un	2	15,20	18,61	37,22	0,01 %
3.15.3.2	11852	ORSE	Placa de sinalizacao de seguranca contra incendio, fotoluminescente, retangular, *12 x 40* cm, em pvc *2* mm anti-chamas (símbolos, cores e pictogramas conforme nbr 13434)	Un	14	14,18	17,36	243,04	0,03 %
<b>4</b>			<b>ABRIGO DE RESÍDUOS</b>		<b>1</b>		<b>34.831,38</b>	<b>34.831,38</b>	<b>4,77 %</b>
<b>4.1</b>			<b>FUNDAÇÃO (SAPATA + ARRANQUE DE PILAR)</b>		<b>1</b>		<b>4.803,37</b>	<b>4.803,37</b>	<b>0,66 %</b>
4.1.1	96523	SINAPI	ESCAVAÇÃO MANUAL PARA BLOCO DE COROAMENTO OU SAPATA (INCLUINDO ESCAVAÇÃO PARA COLOCAÇÃO DE FÔRMAS). AF_01/2024	m³	2,23	108,56	132,95	296,47	0,04 %
4.1.2	96540	SINAPI	FABRICAÇÃO, MONTAGEM E DESMONTAGEM DE FÔRMA PARA BLOCO DE COROAMENTO, EM CHAPA DE MADEIRA COMPENSADA RESINADA, E=17 MM, 4 UTILIZAÇÕES. AF_01/2024	m²	1,44	146,08	178,90	257,61	0,04 %
4.1.3	94962	SINAPI	CONCRETO MAGRO PARA LASTRO, TRAÇO 1:4,5:4,5 (EM MASSA SECA DE CIMENTO/ AREIA MÉDIA/ BRITA 1) - PREPARO MECÂNICO COM BETONEIRA 400 L. AF_05/2021	m³	0,07	507,33	621,32	43,49	0,01 %
4.1.4	96546	SINAPI	ARMAÇÃO DE BLOCO UTILIZANDO AÇO CA-50 DE 10 MM - MONTAGEM. AF_01/2024	KG	35,34	13,74	16,82	594,41	0,08 %
4.1.5	92759	SINAPI	ARMAÇÃO DE PILAR OU VIGA DE ESTRUTURA CONVENCIONAL DE CONCRETO ARMADO UTILIZANDO AÇO CA-60 DE 5,0 MM - MONTAGEM. AF_06/2022	KG	3,02	14,05	17,20	51,94	0,01 %

Prefeitura Municipal de Salinas da Margarida  
CNPJ: 13.743.281/0001-14

4.1.6	00000038	Próprio	CONCRETAGEM DE BLOCO DE COROAMENTO OU VIGA BALDRAME, FCK 25 MPA, COM USO DE BOMBA - LANÇAMENTO, ADENSAMENTO E ACABAMENTO.	M³	1	811,32	993,62	993,62	0,14 %
4.1.7	4953	ORSE	Impermeabilização de alicerce e viga baldrame com 2 demãos de tinta asfálticatipo Neutrol da Vedacit ou similar, exceto argamassa impermeabilização	m²	8,64	29,77	36,45	314,92	0,04 %
4.1.8	74015/001	SINAPI	REATERRO E COMPACTACAO MECANICO DE VALA COM COMPACTADOR MANUAL TIPO SOQUETE VIBRATORIO	m³	5,2	31,16	38,16	198,43	0,03 %
4.1.9	104482	SINAPI	ESGOTAMENTO DE VALA COM BOMBA SUBMERSÍVEL. AF_12/2022	H	48	34,92	42,76	2.052,48	0,28 %
<b>4.2</b>			<b>VIGA BALDRAME</b>		<b>1</b>		<b>1.870,14</b>	<b>1.870,14</b>	<b>0,26 %</b>
4.2.1	96527	SINAPI	ESCAVAÇÃO MANUAL PARA VIGA BALDRAME OU SAPATA CORRIDA (INCLUINDO ESCAVAÇÃO PARA COLOCAÇÃO DE FÔRMAS). AF_01/2024	m³	0,68	119,31	146,11	99,35	0,01 %
4.2.2	96542	SINAPI	FABRICAÇÃO, MONTAGEM E DESMONTAGEM DE FÔRMA PARA VIGA BALDRAME, EM CHAPA DE MADEIRA COMPENSADA RESINADA, E=17 MM, 4 UTILIZAÇÕES. AF_01/2024	m²	2,08	107,23	131,32	273,14	0,04 %
4.2.3	97113	SINAPI	APLICAÇÃO DE LONA PLÁSTICA PARA EXECUÇÃO DE PAVIMENTOS DE CONCRETO. AF_04/2022	m²	0,1	2,35	2,87	0,28	0,00 %
4.2.4	104918	SINAPI	ARMAÇÃO DE SAPATA ISOLADA, VIGA BALDRAME E SAPATA CORRIDA UTILIZANDO AÇO CA-50 DE 8 MM - MONTAGEM. AF_01/2024	KG	21,9	13,90	17,02	372,73	0,05 %
4.2.5	104916	SINAPI	ARMAÇÃO DE SAPATA ISOLADA, VIGA BALDRAME E SAPATA CORRIDA UTILIZANDO AÇO CA-60 DE 5 MM - MONTAGEM. AF_01/2024	KG	8,32	17,12	20,96	174,38	0,02 %
4.2.6	00000038	Próprio	CONCRETAGEM DE BLOCO DE COROAMENTO OU VIGA BALDRAME, FCK 25 MPA, COM USO DE BOMBA - LANÇAMENTO, ADENSAMENTO E ACABAMENTO.	M³	0,58	811,32	993,62	576,29	0,08 %
4.2.7	4953	ORSE	Impermeabilização de alicerce e viga baldrame com 2 demãos de tinta asfálticatipo Neutrol da Vedacit ou similar, exceto argamassa impermeabilização	m²	10,26	29,77	36,45	373,97	0,05 %
<b>4.3</b>			<b>PILARES</b>		<b>1</b>		<b>3.449,59</b>	<b>3.449,59</b>	<b>0,47 %</b>
4.3.1	92419	SINAPI	MONTAGEM E DESMONTAGEM DE FÔRMA DE PILARES RETANGULARES E ESTRUTURAS SIMILARES, PÉ-DIREITO SIMPLES, EM CHAPA DE MADEIRA COMPENSADA RESINADA, 4 UTILIZAÇÕES. AF_09/2020	m²	1,85	95,60	117,08	216,59	0,03 %
4.3.2	92762	SINAPI	ARMAÇÃO DE PILAR OU VIGA DE ESTRUTURA CONVENCIONAL DE CONCRETO ARMADO UTILIZANDO AÇO CA-50 DE 10,0 MM - MONTAGEM. AF_06/2022	KG	22,8	10,25	12,55	286,14	0,04 %
4.3.3	92759	SINAPI	ARMAÇÃO DE PILAR OU VIGA DE ESTRUTURA CONVENCIONAL DE CONCRETO ARMADO UTILIZANDO AÇO CA-60 DE 5,0 MM - MONTAGEM. AF_06/2022	KG	5,17	14,05	17,20	88,92	0,01 %
4.3.4	103672	SINAPI	CONCRETAGEM DE PILARES, FCK = 25 MPA, COM USO DE BOMBA - LANÇAMENTO, ADENSAMENTO E ACABAMENTO. AF_02/2022_PS	m³	0,34	754,29	923,77	314,08	0,04 %

Prefeitura Municipal de Salinas da Margarida  
CNPJ: 13.743.281/0001-14

<b>4.3.5</b>			<b>VIGA</b>		<b>1</b>		<b>2.543,86</b>	<b>2.543,86</b>	<b>0,35 %</b>
4.3.5.1	040282	SBC	VIGAS DE ESTRUTURA EM CONCRETO USINADO 20MPa COM ACO+FORMAS	m³	0,42	4.945,56	6.056,82	2.543,86	0,35 %
<b>4.4</b>			<b>COBERTURA</b>		<b>1</b>		<b>4.577,91</b>	<b>4.577,91</b>	<b>0,63 %</b>
4.4.1	7393	ORSE	Laje pré-fabricada treliçada para piso ou cobertura, intereixo 38cm, h=12cm, el. enchimento em EPS h=8cm, inclusive escoramento em madeira e capeamento 4cm.	m²	11,5	162,71	199,27	2.291,60	0,31 %
4.4.2	87881	SINAPI	CHAPISCO APLICADO NO TETO OU EM ALVENARIA E ESTRUTURA, COM ROLO PARA TEXTURA ACRÍLICA. ARGAMASSA TRAÇO 1:4 E EMULSÃO POLIMÉRICA (ADESIVO) COM PREPARO MANUAL. AF_10/2022	m²	23	7,39	9,05	208,15	0,03 %
4.4.3	90408	SINAPI	MASSA ÚNICA, EM ARGAMASSA TRAÇO 1:2:8, PREPARO MECÂNICO, APLICADA MANUALMENTE EM TETO, E = 10MM, COM TALISCAS. AF_03/2024	m²	23	40,42	49,50	1.138,50	0,16 %
4.4.4	98556	SINAPI	IMPERMEABILIZAÇÃO DE SUPERFÍCIE COM ARGAMASSA POLIMÉRICA / MEMBRANA ACRÍLICA, 4 DEMÃOS, REFORÇADA COM VÉU DE POLIÉSTER (MAV). AF_09/2023	m²	11,5	66,72	81,71	939,66	0,13 %
<b>4.5</b>			<b>PAVIMENTO</b>		<b>1</b>		<b>4.128,57</b>	<b>4.128,57</b>	<b>0,57 %</b>
4.5.1	97113	SINAPI	APLICAÇÃO DE LONA PLÁSTICA PARA EXECUÇÃO DE PAVIMENTOS DE CONCRETO. AF_04/2022	m²	1,35	2,35	2,87	3,87	0,00 %
4.5.2	95241	SINAPI	LASTRO DE CONCRETO MAGRO, APLICADO EM PISOS, LAJES SOBRE SOLO OU RADIER, ESPESSURA DE 5 CM. AF_01/2024	m²	1,35	45,33	55,51	74,93	0,01 %
4.5.3	94994	SINAPI	EXECUÇÃO DE PASSEIO (CALÇADA) OU PISO DE CONCRETO COM CONCRETO MOLDADO IN LOCO, FEITO EM OBRA, ACABAMENTO CONVENCIONAL, ESPESSURA 8 CM, ARMADO. AF_08/2022	m²	21,71	106,37	130,27	2.828,16	0,39 %
4.5.4	13900	ORSE	Revestimento cerâmico para piso e parede, cerâmica 60 x 60 cm acabamento acetinado, bold, pointer, linha linha cimento cinza ou similar, aplicado com argamassa industrializada ac-ii, rejuntado, exclusive regularização de base ou emboço	m²	8,47	79,97	97,93	829,46	0,11 %
4.5.5	102491	SINAPI	PINTURA DE PISO COM TINTA ACRÍLICA, APLICAÇÃO MANUAL, 2 DEMÃOS, INCLUSO FUNDO PREPARADOR. AF_05/2021	m²	13,28	24,12	29,53	392,15	0,05 %
<b>4.6</b>			<b>FECHAMENTOS E VEDAÇÕES</b>		<b>1</b>		<b>11.756,36</b>	<b>11.756,36</b>	<b>1,61 %</b>
<b>4.6.1</b>			<b>ALVENARIA</b>		<b>1</b>		<b>6.909,45</b>	<b>6.909,45</b>	<b>0,95 %</b>
4.6.1.1	103322	SINAPI	ALVENARIA DE VEDAÇÃO DE BLOCOS CERÂMICOS FURADOS NA VERTICAL DE 9X19X39 CM (ESPESSURA 9 CM) E ARGAMASSA DE ASSENTAMENTO COM PREPARO EM BETONEIRA. AF_12/2021	m²	31,27	67,21	82,31	2.573,83	0,35 %

Prefeitura Municipal de Salinas da Margarida  
CNPJ: 13.743.281/0001-14

4.6.1.2	87905	SINAPI	CHAPISCO APLICADO EM ALVENARIA (COM PRESENÇA DE VÃOS) E ESTRUTURAS DE CONCRETO DE FACHADA, COM COLHER DE PEDREIRO. ARGAMASSA TRAÇO 1:3 COM PREPARO EM BETONEIRA 400L. AF_10/2022	m²	62,5	9,84	12,05	753,12	0,10 %
4.6.1.3	87529	SINAPI	MASSA ÚNICA, EM ARGAMASSA TRAÇO 1:2:8, PREPARO MECÂNICO, APLICADA MANUALMENTE EM PAREDES INTERNAS DE AMBIENTES COM ÁREA ENTRE 5M² E 10M², E = 17,5MM, COM TALISCAS. AF_03/2024	m²	62,5	46,81	57,32	3.582,50	0,49 %
<b>4.6.2</b>			<b>REVESTIMENTO CERÂMICO</b>		<b>1</b>		<b>4.846,91</b>	<b>4.846,91</b>	<b>0,66 %</b>
4.6.2.1	7604	ORSE	Revestimento cerâmico para parede, 10 x 10 cm, Tecnogres, linha Brilhante, ref. BR10060 ou similar, aplicado com argamassa industrializada ac-iii, rejuntado, exclusive regularização de base ou emboço - Rev 04	m²	24,66	85,47	104,67	2.581,16	0,35 %
4.6.2.2	9674	ORSE	Revestimento cerâmico para piso ou parede, 34 x 46 cm, Elizabeth, linha Linho, cor Bianco Brilhante, aplicado com argamassa industrializada ac-ii, rejuntado, exclusive regularização de base ou emboço	m²	35,76	51,74	63,36	2.265,75	0,31 %
<b>4.7</b>			<b>INSTALAÇÃO HIDROSSANITÁRIA</b>		<b>1</b>		<b>2.908,06</b>	<b>2.908,06</b>	<b>0,40 %</b>
4.7.1	00000039	Próprio	CONJUNTO DE PONTO DE COLETA DE ESGOTO (RAMAL DE ESGOTO), EM PVC SÉRIE NORMAL, COM TUBOS, CONEXÕES, RALO ESCAMOTEÁVEL	UN	2	164,58	201,56	403,12	0,06 %
4.7.2	89957	SINAPI	PONTO DE CONSUMO TERMINAL DE ÁGUA FRIA (SUBRAMAL) COM TUBULAÇÃO DE PVC, DN 25 MM, INSTALADO EM RAMAL DE ÁGUA, INCLUSOS RASGO E CHUMBAMENTO EM ALVENARIA. AF_12/2014	UN	2	155,52	190,46	380,92	0,05 %
4.7.3	2082	ORSE	Torneira cromada para jardim, DECA 1153C39, 1/2" ou similar	un	2	75,75	92,77	185,54	0,03 %
4.7.4	93358	SINAPI	ESCAVAÇÃO MANUAL DE VALA. AF_09/2024	m³	3,28	96,40	118,06	387,23	0,05 %
4.7.5	89800	SINAPI	TUBO PVC, SERIE NORMAL, ESGOTO PREDIAL, DN 100 MM, FORNECIDO E INSTALADO EM PRUMADA DE ESGOTO SANITÁRIO OU VENTILAÇÃO. AF_08/2022	M	41,06	29,16	35,71	1.466,25	0,20 %
4.7.6	104737	SINAPI	REATERRO MANUAL DE VALAS, COM PLACA VIBRATÓRIA. AF_08/2023	m³	2,87	24,19	29,62	85,00	0,01 %
<b>4.8</b>			<b>INSTALAÇÃO ELÉTRICA</b>		<b>1</b>		<b>1.337,38</b>	<b>1.337,38</b>	<b>0,18 %</b>
4.8.1	91937	SINAPI	CAIXA OCTOGONAL 3" X 3", PVC, INSTALADA EM LAJE - FORNECIMENTO E INSTALAÇÃO. AF_03/2023	UN	2	16,92	20,72	41,44	0,01 %
4.8.2	3395	ORSE	Ponto de luz em teto ou parede, com eletroduto de pvc flexível sanfonado embutido Ø 3/4"	un	2	289,85	354,97	709,94	0,10 %
4.8.3	3278	ORSE	Ponto de interruptor 01 seção (1 s) embutido com eletroduto de pvc flexível sanfonado Ø 3/4"	pt	2	210,05	257,24	514,48	0,07 %
4.8.4	103782	SINAPI	LUMINÁRIA TIPO PLAFON CIRCULAR, DE SOBREPOR, COM LED DE 12/13 W - FORNECIMENTO E INSTALAÇÃO. AF_09/2024	UN	2	29,20	35,76	71,52	0,01 %

Prefeitura Municipal de Salinas da Margarida  
CNPJ: 13.743.281/0001-14

<b>5</b>			<b>NECROTÉRIO</b>		<b>1</b>		<b>87.001,51</b>	<b>87.001,51</b>	<b>11,91 %</b>
<b>5.1</b>			<b>FECHAMENTOS E VEDAÇÕES</b>		<b>1</b>		<b>31.495,30</b>	<b>31.495,30</b>	<b>4,31 %</b>
<b>5.1.1</b>			<b>ALVENARIA</b>		<b>1</b>		<b>232,09</b>	<b>232,09</b>	<b>0,03 %</b>
5.1.1.1	103322	SINAPI	ALVENARIA DE VEDAÇÃO DE BLOCOS CERÂMICOS FURADOS NA VERTICAL DE 9X19X39 CM (ESPESSURA 9 CM) E ARGAMASSA DE ASSENTAMENTO COM PREPARO EM BETONEIRA. AF_12/2021	m²	1,05	67,21	82,31	86,42	0,01 %
5.1.1.2	87905	SINAPI	CHAPISCO APLICADO EM ALVENARIA (COM PRESENÇA DE VÃOS) E ESTRUTURAS DE CONCRETO DE FACHADA, COM COLHER DE PEDREIRO. ARGAMASSA TRAÇO 1:3 COM PREPARO EM BETONEIRA 400L. AF_10/2022	m²	2,1	9,84	12,05	25,30	0,00 %
5.1.1.3	87529	SINAPI	MASSA ÚNICA, EM ARGAMASSA TRAÇO 1:2:8, PREPARO MECÂNICO, APLICADA MANUALMENTE EM PAREDES INTERNAS DE AMBIENTES COM ÁREA ENTRE 5M² E 10M², E = 17,5MM, COM TALISCAS. AF_03/2024	m²	2,1	46,81	57,32	120,37	0,02 %
<b>5.1.2</b>			<b>REVESTIMENTO CERÂMICO</b>		<b>1</b>		<b>29.815,13</b>	<b>29.815,13</b>	<b>4,08 %</b>
5.1.2.1	42	ORSE	Apicoamento total de reboco com ponteiros/talhadeiras	m²	111,57	2,70	3,30	368,18	0,05 %
5.1.2.2	7604	ORSE	Revestimento cerâmico para parede, 10 x 10 cm, Tecnogres, linha Brilhante, ref. BR10060 ou similar, aplicado com argamassa industrializada ac-iii, rejuntado, exclusive regularização de base ou emboço - Rev 04	m²	94,39	85,47	104,67	9.879,80	1,35 %
5.1.2.3	7604	ORSE	Revestimento cerâmico para parede, 10 x 10 cm, Tecnogres, linha Brilhante, ref. BR10060 ou similar, aplicado com argamassa industrializada ac-iii, rejuntado, exclusive regularização de base ou emboço - Rev 04	m²	17,18	85,47	104,67	1.798,23	0,25 %
5.1.2.4	97633	SINAPI	DEMOLIÇÃO DE REVESTIMENTO CERÂMICO, DE FORMA MANUAL, SEM REAPROVEITAMENTO. AF_09/2023	m²	134,44	26,53	32,49	4.367,95	0,60 %
5.1.2.5	104958	SINAPI	MASSA ÚNICA, EM ARGAMASSA TRAÇO 1:2:8 PREPARO MECÂNICO, APLICADA MANUALMENTE EM PAREDES INTERNAS DE AMBIENTES COM ÁREA MAIOR QUE 10M², E = 10MM, COM TALISCAS. AF_03/2024	m²	134,44	29,66	36,32	4.882,86	0,67 %
5.1.2.6	9674	ORSE	Revestimento cerâmico para piso ou parede, 34 x 46 cm, Elizabeth, linha Linho, cor Bianco Brilhante, aplicado com argamassa industrializada ac-ii, rejuntado, exclusive regularização de base ou emboço	m²	134,44	51,74	63,36	8.518,11	1,17 %
<b>5.1.3</b>			<b>PINTURA</b>		<b>1</b>		<b>1.448,08</b>	<b>1.448,08</b>	<b>0,20 %</b>

Prefeitura Municipal de Salinas da Margarida  
CNPJ: 13.743.281/0001-14

5.1.3.1	2293	ORSE	Pintura para exteriores, sobre paredes, com lixamento, aplicação de 01 demão de líquido selador acrílico, 01 demão de textura acrílica branca e 02 demãos de tinta pva latex convencional para exteriores	m²	28,5	41,49	50,81	1.448,08	0,20 %
<b>5.2</b>			<b>TETO</b>		<b>1</b>		<b>25.341,91</b>	<b>25.341,91</b>	<b>3,47 %</b>
5.2.1	03.03.040	CPOS/CDHU	DEMOLIÇÃO MANUAL DE REVESTIMENTO EM MASSA DE PAREDE OU TETO	m²	62,5	6,81	8,34	521,25	0,07 %
5.2.2	2344	ORSE	Preparo de superfície com lixamento de paredes e tetos	m²	62,5	3,58	4,38	273,75	0,04 %
5.2.3	87881	SINAPI	CHAPISCO APLICADO NO TETO OU EM ALVENARIA E ESTRUTURA, COM ROLO PARA TEXTURA ACRÍLICA. ARGAMASSA TRAÇO 1:4 E EMULSÃO POLIMÉRICA (ADESIVO) COM PREPARO MANUAL. AF_10/2022	m²	62,5	7,39	9,05	565,62	0,08 %
5.2.4	90408	SINAPI	MASSA ÚNICA, EM ARGAMASSA TRAÇO 1:2:8, PREPARO MECÂNICO, APLICADA MANUALMENTE EM TETO, E = 10MM, COM TALISCAS. AF_03/2024	m²	62,5	40,42	49,50	3.093,75	0,42 %
5.2.5	88496	SINAPI	EMASSAMENTO COM MASSA LÁTEX, APLICAÇÃO EM TETO, DUAS DEMÃOS, LIXAMENTO MANUAL. AF_04/2023	m²	62,5	35,97	44,05	2.753,12	0,38 %
5.2.6	2285	ORSE	Pintura de acabamento com aplicação de 02 demãos de tinta PVA latex para interiores - cores convencionais - Rev 03	m²	62,5	17,27	21,15	1.321,87	0,18 %
5.2.7	023501	SBC	TELHADOS-REVISAO/RECUPERACAO TELHADOS FIBROCIMENTO C/MADEIRA	m²	52,79	260,05	318,48	16.812,55	2,30 %
<b>5.3</b>			<b>INSTALAÇÕES</b>		<b>1</b>		<b>22.358,52</b>	<b>22.358,52</b>	<b>3,06 %</b>
<b>5.3.1</b>			<b>ESTRUTURA</b>		<b>1</b>		<b>933,00</b>	<b>933,00</b>	<b>0,13 %</b>
5.3.1.1	11080001	SIURB	REPAROS EM TRINCAS E RACHADURAS	M	15	50,79	62,20	933,00	0,13 %
<b>5.3.2</b>			<b>ESQUADRIA</b>		<b>1</b>		<b>2.041,52</b>	<b>2.041,52</b>	<b>0,28 %</b>
5.3.2.1	1841	ORSE	Revisão de esquadrias de alumínio	m²	6,5	122,94	150,56	978,64	0,13 %
5.3.2.2	150154	SBC	VIDRO FANTASIA 4mm CANELADO INCOLOR COM BAGUETE DE NEOPRENE	m²	1	154,30	188,97	188,97	0,03 %
5.3.2.3	100819	SEDOP	Fecho para janelas de correr (bico de papagaio)	un	5	42,64	52,22	261,10	0,04 %
5.3.2.4	2311	ORSE	Pintura de acabamento com lixamento, aplicação de 01 demão de tinta à base de zarcão e 02 demãos de tinta esmalte	m²	16,63	30,09	36,85	612,81	0,08 %
<b>5.3.3</b>			<b>ELÉTRICA</b>		<b>1</b>		<b>8.770,39</b>	<b>8.770,39</b>	<b>1,20 %</b>
5.3.3.1	105	Próprio	SERVIÇO TÉCNICO DE RESTAURAÇÃO GERAL DAS INSTALAÇÕES ELÉTRICAS	H	8	59,50	72,86	582,88	0,08 %
5.3.3.2	96985	SINAPI	HASTE DE ATERRAMENTO, DIÂMETRO 5/8", COM 3 METROS - FORNECIMENTO E INSTALAÇÃO. AF_08/2023	UN	1	89,31	109,37	109,37	0,01 %

Prefeitura Municipal de Salinas da Margarida  
CNPJ: 13.743.281/0001-14

5.3.3.3	101875	SINAPI	QUADRO DE DISTRIBUIÇÃO DE ENERGIA EM CHAPA DE AÇO GALVANIZADO, DE EMBUTIR, COM BARRAMENTO TRIFÁSICO, PARA 12 DISJUNTORES DIN 100A - FORNECIMENTO E INSTALAÇÃO. AF_07/2025	UN	1	429,61	526,14	526,14	0,07 %
5.3.3.4	9041	ORSE	Dispositivo de proteção contra surto de tensão DPS 60kA - 275v	un	1	87,96	107,72	107,72	0,01 %
5.3.3.5	13149	ORSE	Dispositivo DR tetrapolar 100 A, tipo AC, 30MA	un	2	326,68	400,08	800,16	0,11 %
5.3.3.6	12807	ORSE	Refletor Slim LED 50W de potência, branco Frio, 6500k, Autovolt, marca G-light ou similar	un	2	50,42	61,74	123,48	0,02 %
5.3.3.7	103244	SINAPI	AR CONDICIONADO SPLIT INVERTER, HI-WALL (PAREDE), 9000 BTU/H, CICLO FRIO - FORNECIMENTO E INSTALAÇÃO. AF_11/2021_PE	UN	2	2.550,90	3.124,08	6.248,16	0,86 %
5.3.3.8	100	Próprio	Tomada para ar condicionado, com caixa pvc e disjuntor bipolar 25 A, SOBREPOR	UND	2	111,25	136,24	272,48	0,04 %
<b>5.3.4</b>			<b>COMPLEMENTOS</b>		<b>1</b>		<b>10.613,61</b>	<b>10.613,61</b>	<b>1,45 %</b>
5.3.4.1	802	ORSE	Bebedouro elétrico de pressão 40 litros inox, 110v, Masterfrio ou similar	un	1	819,34	1.003,44	1.003,44	0,14 %
5.3.4.2	9367	ORSE	Conjunto com 03 lixeiras em fibra de vidro, com capacidade 20l cada, com tampa vai e vem	un	1	399,71	489,52	489,52	0,07 %
5.3.4.3	18.025.0150-0	EMOP	MESA DE AUTOPSIA OU NECROPSIA COM LAVATORIO E RECIPIENTE PARA COLETA DE MATERIAIS.FORNECIMENTO A COLETA DE MATERIAIS	UN	1	7.447,26	9.120,65	9.120,65	1,25 %
<b>5.4</b>			<b>PASSEIO EXTERNO</b>		<b>1</b>		<b>7.805,78</b>	<b>7.805,78</b>	<b>1,07 %</b>
5.4.1	02.11.01	SUDECAP	DEMOLIÇÃO MANUAL DE PASSEIO OU LAJE DE CONCRETO	m²	31,13	26,36	32,28	1.004,87	0,14 %
5.4.2	97113	SINAPI	APLICAÇÃO DE LONA PLÁSTICA PARA EXECUÇÃO DE PAVIMENTOS DE CONCRETO. AF_04/2022	m²	31,13	2,35	2,87	89,34	0,01 %
5.4.3	95241	SINAPI	LASTRO DE CONCRETO MAGRO, APLICADO EM PISOS, LAJES SOBRE SOLO OU RADIER, ESPESSURA DE 5 CM. AF_01/2024	m²	31,13	45,33	55,51	1.728,02	0,24 %
5.4.4	94994	SINAPI	EXECUÇÃO DE PASSEIO (CALÇADA) OU PISO DE CONCRETO COM CONCRETO MOLDADO IN LOCO, FEITO EM OBRA, ACABAMENTO CONVENCIONAL, ESPESSURA 8 CM, ARMADO. AF_08/2022	m²	31,13	106,37	130,27	4.055,30	0,56 %
5.4.5	102491	SINAPI	PINTURA DE PISO COM TINTA ACRÍLICA, APLICAÇÃO MANUAL, 2 DEMÃOS, INCLUSO FUNDO PREPARADOR. AF_05/2021	m²	31,13	24,12	29,53	919,26	0,13 %
5.4.6	50.52.15	EMBASA	BOTA FORA ENTULHO (CARGA E DESCARGA/ MOM.TRANSPORTE 200M.	m³	3,113	2,36	2,89	8,99	0,00 %
<b>6</b>			<b>ENTORNO</b>		<b>1</b>		<b>24.393,37</b>	<b>24.393,37</b>	<b>3,34 %</b>
6.1	21	ORSE	Demolição de meio-fio granítico ou pre-moldado	m	38,34	10,39	12,72	487,68	0,07 %

Prefeitura Municipal de Salinas da Margarida  
CNPJ: 13.743.281/0001-14

6.2	94273	SINAPI	ASSENTAMENTO DE GUIA (MEIO-FIO) EM TRECHO RETO, CONFECCIONADA EM CONCRETO PRÉ-FABRICADO, DIMENSÕES 100X15X13X30 CM (COMPRIMENTO X BASE INFERIOR X BASE SUPERIOR X ALTURA). AF_01/2024	M	38,34	41,15	50,39	1.931,95	0,26 %
6.3	102498	SINAPI	PINTURA DE MEIO-FIO COM TINTA BRANCA A BASE DE CAL (CAIAÇÃO). AF_05/2021	M	38,34	1,97	2,41	92,39	0,01 %
6.4	4408	ORSE	Restauração - Lavagem de paredes com cloro líquido	m²	305,18	4,94	6,05	1.846,33	0,25 %
6.5	2293	ORSE	Pintura para exteriores, sobre paredes, com lixamento, aplicação de 01 demão de líquido selador acrílico, 01 demão de textura acrílica branca e 02 demãos de tinta pva latex convencional para exteriores	m²	305,18	41,49	50,81	15.506,19	2,12 %
6.6	11494	ORSE	Gradil em alumínio anodizado branco, com barras de apoio em alumínio anodizado branco de 2"x2" e barras intermediárias e verticais em alumínio anodizado branco de 1" x 1/2"	m²	5,726	333,90	408,92	2.341,47	0,32 %
6.7	12220	ORSE	Portão/porta em alumínio cor N/B/P, de abrir, 02 fls, vazado, em tubo quadrado 3"x1.1/2" horizontais e engradado e 1.1/2"x1.1/2" verticais, com espaçamento de 12cm.	m²	3,15	403,59	494,27	1.556,95	0,21 %
6.8	10004	ORSE	Botoeira de destrave de fechadura eletromagnetica para controle de acesso	un	1	115,71	141,71	141,71	0,02 %
6.9	28.01.146	CPOS/CDHU	FECHADURA ELETROMAGNÉTICA PARA CAPACIDADE DE ATRAQUE DE 150 KGF	un	1	399,04	488,70	488,70	0,07 %
<b>7</b>			<b>SERVIÇOS FINAIS</b>		<b>1</b>		<b>7.362,83</b>	<b>7.362,83</b>	<b>1,01 %</b>
7.1	97.02.036	CPOS/CDHU	PLACA DE IDENTIFICAÇÃO EM PVC COM TEXTO EM VINIL	m²	0,42	347,77	425,91	178,88	0,02 %
<b>7.2</b>			<b>PLACAS DE INAUGURAÇÃO</b>		<b>1</b>		<b>2.706,29</b>	<b>2.706,29</b>	<b>0,37 %</b>
7.2.1	SM 00007	Próprio	Placa Tipo: Inauguração , Material: Aço Inoxidável , Altura: 60 CM, Largura: 50 CM, Gravação: Textos E Simbolos Em Alto /Baixo Relevo , Fixação: Parafusos , Características Adicionais: Conforme Modelo Do Órgão	UN	1	880,54	1.078,39	1.078,39	0,15 %
7.2.2	SM 00006	Próprio	Totem Inauguração em aço inoxidável	un	1	1.329,23	1.627,90	1.627,90	0,22 %
<b>7.3</b>			<b>LIMPEZA PÓS OBRA</b>		<b>1</b>		<b>4.477,66</b>	<b>4.477,66</b>	<b>0,61 %</b>
7.3.1	2450	ORSE	Limpeza geral	m²	211,45	2,59	3,17	670,29	0,09 %
7.3.2	100982	SINAPI	CARGA, MANOBRA E DESCARGA DE ENTULHO EM CAMINHÃO BASCULANTE 10 M³ - CARGA COM ESCAVADEIRA HIDRÁULICA (CAÇAMBA DE 0,80 M³ / 111 HP) E DESCARGA LIVRE (UNIDADE: M3). AF_07/2020	m³	10,5725	9,28	11,36	120,10	0,02 %
7.3.3	022815	SBC	RETIRADA E BOTA-FORA DE ENTULHO EM CAMINHAO DE CARRETEIRO	m³	26,94	111,76	136,87	3.687,27	0,50 %



Prefeitura Municipal de Salinas da Margarida  
CNPJ: 13.743.281/0001-14

<b>Total sem BDI</b>	<b>596.292,23</b>
<b>Total do BDI</b>	<b>133.930,00</b>
<b>Total Geral</b>	<b>730.222,23</b>

---

RODRIGO SOUZA DE SANTANA  
Engenheiro Civil CREA BA 0521351855  
Matrícula 10199



**Obra**  
**CONTRATAÇÃO DE EMPRESA ESPECIALIZADA PARA EXECUÇÃO DE OBRAS DE CONSTRUÇÃO DA LAVANDERIA E DO ABRIGO DE RESÍDUOS HOSPITALARES E REFORMA DO NECROTÉRIO, TODOS LOCALIZADOS NO HOSPITAL MUNICIPAL, LOCALIZADO NO MUNICÍPIO DE SALINAS DA MARGARIDA/BA**

**Bancos**  
**SINAPI - 12/2025 - Bahia**  
**SBC - 01/2026 - Bahia**  
**SICRO3 - 10/2025 - Bahia**  
**ORSE - 11/2025 - Sergipe**  
**SEDOP - 10/2025 - Pará**  
**SEINFRA - 028 - Ceará**

**Curva ABC de Insumos**

Código	Banco	Grupo	Descrição	Tipo	Und	Quantidade	Valor		Total		Peso	Valor Acumulado	Peso Acumulado
							Improdutiva	Operativa					
00006111/S	ORSE		Servente de obras (horista)	Mão de Obra	h	2.162,1916169		17,86	38.608,37		5,29%	38.608,37	5,29%
	SINAPI		PEDREIRO (HORISTA)	Mão de Obra	H	1.270,1341252		29,45	37.410,57		5,12%	76.018,94	10,41%
	7068	ORSE	Cerâmica 10 x 10 cm, Tecnogres, linha Brilhante, ref. BR10060 ou similar	Material	m²	418,3830000		66,64	27.879,34		3,82%	103.898,28	14,23%
	00001379	SINAPI	CIMENTO PORTLAND COMPOSTO CP II-32	Material	KG	21.913,5863896		1,16	25.495,69		3,49%	129.393,97	17,72%
	00006111	SINAPI	SERVENTE DE OBRAS (HORISTA)	Mão de Obra	H	1.350,5995452		18,58	25.092,38		3,44%	154.486,35	21,16%
00037370	SINAPI		ALIMENTACAO - HORISTA (COLETADO CAIXA - ENCARGOS COMPLEMENTARES)	Encargos Complementares	H	4.434,8581203		5,54	24.549,80		3,36%	179.036,15	24,52%
	ORSE		Pedreiro (horista)	Mão de Obra	h	747,6818032		25,03	18.716,62		2,56%	197.752,77	27,08%
	00037592	SINAPI	BLOCO CERAMICO / TIJOLO VAZADO PARA ALVENARIA DE VEDACAO, FUROS NA VERTICAL DE 9 X 19 X 39 CM (L X A X C)	Material	UN	5.766,5360000		2,74	15.819,50		2,17%	213.572,27	29,25%
	00001525	SINAPI	CONCRETO USINADO BOMBEAVEL, CLASSE DE RESISTENCIA C30, BRITA 0 E 1, SLUMP = 100 +/- 20 MM, COM BOMBEAMENTO (DISPONIBILIZACAO DE BOMBA), SEM O LANCAMENTO (NBR 8953)	Material	m³	18,1512600		808,52	14.675,70		2,01%	228.247,97	31,26%
	00000370	SINAPI	AREIA MEDIA - POSTO JAZIDA/FORNECEDOR (RETIRADO NA JAZIDA, SEM TRANSPORTE)	Material	m³	79,4175514		176,42	14.010,69		1,92%	242.258,66	33,18%
00001106	SINAPI		CAL HIDRATADA CH-I PARA ARGAMASSAS	Material	KG	6.472,0491979		2,03	13.157,69		1,80%	255.416,35	34,98%
	ORSE		Pintor (horista)	Mão de Obra	h	514,2734000		25,03	12.873,74		1,76%	268.290,09	36,74%
	7534	ORSE	Laje pré-fabricada treliçada para piso ou cobertura, h=16cm, el. enchimento em bloco EPS, h=12cm	Material	m²	133,2000000		86,92	11.577,34		1,59%	279.867,42	38,33%
	00042424	SINAPI	AR CONDICIONADO SPLIT INVERTER, HI-WALL (PAREDE), 9000 BTU/H, CICLO FRIO, 60HZ, CLASSIFICACAO A (SELO PROCEL), GAS HFC, CONTROLE S/FIO	Equipamento para Aquisição Permanente	UN	4,0000000		2.874,89	11.499,54		1,57%	291.366,97	39,90%
	81	ORSE	Aço ca-50 6,3 a 12,5 mm	Material	kg	1.021,2726000		11,02	11.256,77		1,54%	302.623,74	41,44%
00001527	SINAPI		CONCRETO USINADO BOMBEAVEL, CLASSE DE RESISTENCIA C25, BRITA 0 E 1, SLUMP = 100 +/- 20 MM, COM BOMBEAMENTO (DISPONIBILIZACAO DE BOMBA), SEM O LANCAMENTO (NBR 8953)	Material	m³	13,8888900		784,38	10.894,22		1,49%	313.517,96	42,93%
	10051	ORSE	Cerâmica 34 x 46 cm, Elizabeth, linha Linho, cor Branco brilhante, ou similar	Material	m²	421,2495000		25,06	10.555,40		1,45%	324.073,36	44,38%
	00037666	SINAPI	OPERADOR DE BETONEIRA ESTACIONARIA / MISTURADOR (HORISTA)	Mão de Obra	H	252,9046934		40,26	10.180,90		1,39%	334.254,26	45,77%
	099135	SBC	CARPINTEIRO DE TELHADOS/TELHADISTA	Mão de Obra	H	280,6316400		33,16	9.305,60		1,27%	343.559,86	47,05%
	00002436	SINAPI	ELETRICISTA (HORISTA)	Mão de Obra	H	313,9426374		29,45	9.246,88		1,27%	352.806,74	48,31%
13784	EMOP		MESA DE AUTOPSIA OU NECROPSIA COM LAVATO RIA E RECEPIENTE PARA COLETA DE MATERIAL S	Material	UN	1,0000000		9.120,66	9.120,66		1,25%	361.927,40	49,56%
	ORSE		Carpinteiro de formas para concreto (horista)	Mão de Obra	h	331,0207863		25,03	8.286,40		1,13%	370.213,80	50,70%
	00001213/S	SINAPI	BARRA DE APOIO RETA, EM ACO INOX POLIDO, COMPRIMENTO 80CM, DIAMETRO MINIMO 3 CM	Material	UN	32,0000000		255,96	8.190,79		1,12%	378.404,59	51,82%
	00000033	SINAPI	ACO CA-50, 8,0 MM, VERGALHAO	Material	KG	854,5501500		9,14	7.807,39		1,07%	386.211,98	52,89%
	00037372	SINAPI	EXAMES - HORISTA (COLETADO CAIXA - ENCARGOS COMPLEMENTARES)	Encargos Complementares	H	4.434,8581203		1,75	7.766,86		1,06%	393.978,84	53,95%
00007156	SINAPI		TELA DE ACO SOLDADA NERVURADA, CA-60, Q-196, (3,11 KG/M2), DIAMETRO DO FIO = 5,0 MM, LARGURA = 2,45 M, ESPACAMENTO DA MALHA = 10 X 10 CM	Material	m²	268,8641280		28,57	7.682,05		1,05%	401.660,90	55,01%
	00001213	SINAPI	CARPINTEIRO DE FORMAS PARA CONCRETO (HORISTA)	Mão de Obra	H	251,6904974		29,45	7.413,30		1,02%	409.074,20	56,02%
	EMBASA		BACIA SANITARIA EM LOUCA, COM CAIXA ACOPLADA, ACIONAMENTO SUPERIOR, INCLUSIVE ASSENTO E ACESSORIOS DE FIXAÇÃO, PARA PCD	Material	UN	4,0000000		1.827,83	7.311,31		1,00%	416.385,51	57,02%
	4	ORSE	Cerâmica 60 x 60 cm tipo bold, acabamento acetinado, Pointer, linha cimento cinza ou similar	Material	m²	133,8750000		51,82	6.937,01		0,95%	423.322,52	57,97%
	158	ORSE	Almoço (Participação do empregador)	Material	un	400,8406941		17,15	6.872,73		0,94%	430.195,25	58,91%

Prefeitura Municipal de Salinas da Margarida  
CNPJ: 13.743.281/0001-14

099449	SBC		AJUDANTE DE CARPINTEIRO	Mão de Obra	H	337,9767100		20,25		6.843,85		6.843,85	0,94%	437.039,10	59,85%
12807	ORSE		Porta em chapa lisa de alumínio, cor N/P/B, comum, de abrir ou correr	Material	m²	21,6300000		306,18		6.622,57		6.622,57	0,91%	443.661,66	60,76%
1569	ORSE		Madeira mista serrada (barrote) 6 x 6cm - 0,0036 m³/m (angelim, louro)	Material	m	803,3151369		8,19		6.581,76		6.581,76	0,90%	450.243,42	61,66%
042371	SBC		GARFO TIPO C PARA TUBOS DE CONCRETO 2.000KG	Material	UN	1,6240000		3.992,52		6.483,86		6.483,86	0,89%	456.727,27	62,55%
00004722/S 00001014	ORSE		Pedra britada n. 3 (38 a 50 mm) posto pedra/fornecedor, sem frete	Material	m³	39,2040000		159,36		6.247,47		6.247,47	0,86%	462.974,74	63,40%
	SINAPI		CABO DE COBRE, FLEXIVEL, CLASSE 4 OU 5, ISOLACAO EM PVC/A, ANTICHAMA BWF-B, 1 CONDUTOR, 450/750 V, SECAO NOMINAL 2,5 MM2	Material	M	2.113,7800000		2,93		6.187,10		6.187,10	0,85%	469.161,85	64,25%
630	ORSE		Compensado resinado 12mm - Madeirit ou similar	Material	m²	97,5313028		54,09		5.275,96		5.275,96	0,72%	474.437,80	64,97%
2684	ORSE		Argamassa industrializada Votomassa AC-II, ou similar	Material	kg	2.406,9981600		2,12		5.099,78		5.099,78	0,70%	479.537,59	65,67%
00000247	SINAPI		AJUDANTE DE ELETRICISTA (HORISTA)	Mão de Obra	H	258,0020963		19,56		5.046,12		5.046,12	0,69%	484.583,71	66,36%
3374	ORSE		Argamassa industrializada Votomassa AC-III, ou similar	Material	kg	1.338,8256000		3,50		4.689,43		4.689,43	0,64%	489.273,14	67,00%
00004351	SINAPI		PARAFUSO NIQUELADO 3 1/2" COM ACABAMENTO CROMADO PARA FIXAR PEÇA SANITARIA, INCLUI PORCA CEGA, ARRUELA E BUCHA DE NYLON TAMANHO S-8	Material	UN	192,0000000		24,33		4.672,28		4.672,28	0,64%	493.945,41	67,64%
00000378	SINAPI		ARMADOR (HORISTA)	Mão de Obra	H	156,9210089		29,45		4.621,96		4.621,96	0,63%	498.567,37	68,28%
00037371	SINAPI		TRANSPORTE - HORISTA (COLETADO CAIXA - ENCARGOS COMPLEMENTARES)	Encargos Complementares	H	4.434,8581203		1,04		4.616,67		4.616,67	0,63%	503.184,04	68,91%
10492	ORSE		Cesta Básica	Material	un	17,7188912		251,06		4.448,57		4.448,57	0,61%	507.632,60	69,52%
00004509/S 00002696	ORSE		Sarrafo *2,5 x 10* cm em pinus, mista ou equivalente da regio - bruta	Material	m	600,2962559		7,12		4.271,41		4.271,41	0,58%	511.904,02	70,10%
	SINAPI		ENCANADOR OU BOMBEIRO HIDRAULICO (HORISTA)	Mão de Obra	H	138,5081627		29,45		4.079,62		4.079,62	0,56%	515.983,64	70,66%
00007313/S 00001021	ORSE		Tinta asfáltica impermeabilizante diluída em solvente, para materiais cimentícios, metal e madeira	Material	l	100,2955000		40,10		4.021,52		4.021,52	0,55%	520.005,16	71,21%
	SINAPI		CABO DE COBRE, FLEXIVEL, CLASSE 4 OU 5, ISOLACAO EM PVC/A, ANTICHAMA BWF-B, COBERTURA PVC-ST1, ANTICHAMA BWF-B, 1 CONDUTOR, 0,6/1 KV, SECAO NOMINAL 4 MM2	Material	M	746,0400000		5,34		3.983,62		3.983,62	0,55%	523.988,78	71,76%
00034494/S INAPI	ORSE		Concreto usinado bombeavel, classe de resistencia c30, com brita 0 e 1, slump= 100 +/- 20 mm, exclui servico de bombeamento (nbr 8953)	Material	m³	6,3500000		618,07		3.924,74		3.924,74	0,54%	527.913,52	72,29%
	SINAPI		JANELA MAXIM-AR, EM ALUMINIO PERFIL 25, 60 X 80 CM (A X L), ACABAMENTO BRANCO OU BRILHANTE, BATENTE DE 4 A 5 CM, COM VIDRO 4 MM, SEM GUARNICAO/ALIZAR	Material	UN	19,6246860		198,41		3.893,81		3.893,81	0,53%	531.807,33	72,83%
00004721	SINAPI		PEDRA BRITADA N. 1 (9,5 A 19 MM) POSTO PEDREIRA/FORNECEDOR, SEM FRETE	Material	m³	26,5907057		142,18		3.780,54		3.780,54	0,52%	535.587,87	73,35%
00004783	SINAPI		PINTOR (HORISTA)	Mão de Obra	H	128,0666932		29,45		3.772,08		3.772,08	0,52%	539.359,95	73,86%
2657	ORSE		Bloco cerâmico, de vedação, 6 furos horizontais, dim. 9 x 19 x 24 cm	Material	un	2.776,2900000		1,35		3.740,13		3.740,13	0,51%	543.100,09	74,37%
00039247	SINAPI		ELETRODUTO/DUTO PEAD FLEXIVEL PAREDE SIMPLES, CORRUGACAO HELICOIDAL, COR PRETA, SEM ROSCA, DE 1 1/4", CRC 680 N, PARA CABEAMENTO SUBTERRANEO (NBR 15715)	Material	M	797,5000000		4,60		3.672,39		3.672,39	0,50%	546.772,47	74,88%
4422	ORSE		Telha fibrocimento estrutural, dim: 3,00 x 1,06m, esp=8 mm, s/ acessorios (Etermax, Maxiplac ou similar)	Material	m²	151,4044540		24,21		3.665,85		3.665,85	0,50%	550.438,32	75,38%
00001379/S ORSE	ORSE		Cimento portland composto cp ii-32	Material	kg	3.737,9669020		0,98		3.662,31		3.662,31	0,50%	554.100,64	75,88%
	ORSE		Dispositivo dr, 4 polos, sensibilidade de 30 ma, corrente de 100 a, tipo ac	Material	un	9,0000000		368,77		3.318,92		3.318,92	0,45%	557.419,56	76,34%
00039449/S SCO	SCO		Grelha de ferro fundido para canaleta 20mm, medindo: (1000x400)mm	Material	un	8,0500000		381,49		3.071,03		3.071,03	0,42%	560.490,59	76,76%
	SINAPI		ACO CA-60, 4,2 MM, OU 5,0 MM, OU 6,0 MM, OU 7,0 MM, VERGALHAO	Material	KG	357,8602650		8,14		2.914,51		2.914,51	0,40%	563.405,09	77,16%
00004425	SINAPI		VIGA NAO APARELHADA "6 X 12" CM, EM MACARANDUBA/MASSARANDUBA, ANGELIM OU EQUIVALENTE DA REGIAO - BRUTA	Material	M	87,7012306		32,15		2.819,45		2.819,45	0,39%	566.224,54	77,54%
00004813	SINAPI		PLACA DE OBRA (PARA CONSTRUCAO CIVIL) EM CHAPA GALVANIZADA "N. 22", ADESIVADA, DE "2,4 X 1,2" M (SEM POSTES PARA FIXACAO)	Material	m²	6,0000000		462,32		2.773,95		2.773,95	0,38%	568.998,49	77,92%
023544	SBC		TUBO DE CONCRETO ARMADO ESGOTO SANITARIO EA3 600mm	Material	M	4,2000000		655,67		2.753,80		2.753,80	0,38%	571.752,29	78,30%
099900	SBC		SERVENTE	Mão de Obra	H	134,4900441		20,25		2.723,35		2.723,35	0,37%	574.475,64	78,67%

Prefeitura Municipal de Salinas da Margarida  
CNPJ: 13.743.281/0001-14

13635	ORSE		Tanque em aço inox 430 com 0,6 mm de espessura, modelo TS740 de parede, capacidade de 47 litros, profundidade de 26 cm, acabamento alto brilho, e saboneteira. Medidas: 71 x 43,5cm. Da marca Franke ou similar.	Material	un	3,0000000	898,81	2.696,42	2.696,42	0,37%	577.172,07	79,04%
10761	ORSE		Refeição - café da manhã ( café com leite e dois pães com manteiga)	Serviços	un	400,8406941	6,12	2.454,55	2.454,55	0,34%	579.626,61	79,38%
21	Próprio		Switch Quantidade Portas: 24 UN, Tipo Portas: Gigabit Ethernet , Velocidade Porta: 1000 Mbps , Alimentação: 110/220 V, Características Adicionais: Com Portas Poe+ E 50 Cm De Cabo De Empilhamento , Tipo: Padrão Rack 19"	Material	un	1,0000000	2.437,15	2.437,15	2.437,15	0,33%	582.063,77	79,71%
00043489	SINAPI		EPI - FAMILIA PEDREIRO - HORISTA (ENCARGOS COMPLEMENTARES - COLETADO CAIXA)	Encargos Complementares	H	1.486,8244031	1,60	2.385,40	2.385,40	0,33%	584.449,16	80,04%
MATED-12151	SETOP		BANCO ARTICULADO (MATERIAL: AÇO INOX AISI 304 ACABAMENTO: POLIDO CANTOS: ARREDONDADOS CARGA MÍNIMA SUPORTADA: 150KG COMPRIMENTO: 70CM PROFUNDIDADE: 45CM INSTALAÇÃO: PAREDE ACESSÓRIOS: INCLUSO CANOPLAS, PARAFUSOS E BUCHAS)	Material	un	4,0000000	595,67	2.382,68	2.382,68	0,33%	586.831,84	80,36%
00000034	SINAPI		ACO CA-50, 10,0 MM, VERGALHAO	Material	KG	272,0957000	8,61	2.342,65	2.342,65	0,32%	589.174,49	80,68%
00043491	SINAPI		EPI - FAMILIA SERVENTE - HORISTA (ENCARGOS COMPLEMENTARES - COLETADO CAIXA)	Encargos Complementares	H	1.334,9288324	1,70	2.272,49	2.272,49	0,31%	591.446,98	81,00%
00006189/S	ORSE		Tabua nao aparelhada "2,5 x 30" cm, em macaranduba/massaranduba, angelim ou equivalente da regioao - bruta	Material	m	82,5840000	27,35	2.258,47	2.258,47	0,31%	593.705,45	81,30%
00006117	SINAPI		CARPINTEIRO AUXILIAR (HORISTA)	Mão de Obra	H	114,6526780	19,56	2.242,43	2.242,43	0,31%	595.947,88	81,61%
00009841	SINAPI		TUBO PVC, SERIE R, DN 100 MM, PARA ESGOTO OU AGUAS PLUVIAIS PREDIAL (NBR 5688)	Material	M	68,9716860	30,72	2.118,50	2.118,50	0,29%	598.066,38	81,90%
00000378/S	ORSE		Armador (horista)	Mão de Obra	h	84,5737696	25,03	2.117,12	2.117,12	0,29%	600.183,50	82,19%
2210	ORSE		Tinta Textura acrílica	Material	l	215,6460000	9,38	2.023,02	2.023,02	0,28%	602.206,52	82,47%
2540	ORSE		Rejunte colorido flexível para revestimentos cerâmicos	Material	kg	471,9096000	4,29	2.022,82	2.022,82	0,28%	604.229,34	82,75%
00000246	SINAPI		AUXILIAR DE ENCANADOR OU BOMBEIRO HIDRAULICO (HORISTA)	Mão de Obra	H	100,6125653	19,56	1.967,83	1.967,83	0,27%	606.197,17	83,02%
12432	ORSE		Gradil em alumínio anodizado branco, com barras de apoio em alumínio anodizado branco de 2"x2" e barras intermediárias em alumínio anodizado branco de 1" x 1/2"	Material	m²	5,7260000	342,92	1.963,54	1.963,54	0,27%	608.160,70	83,28%
00000994	SINAPI		CABO DE COBRE, FLEXIVEL, CLASSE 4 OU 5, ISOLACAO EM PVC/A, ANTICHAMA BWF-B, COBERTURA PVC-ST1, ANTICHAMA BWF-B, 1 CONDUTOR, 0,6/1 KV, SECAO NOMINAL 6 MM2	Material	M	248,6800000	7,76	1.930,90	1.930,90	0,26%	610.091,60	83,55%
2231	ORSE		Tinta pva látex para exterior - coralmur branco gelo	Material	l	70,6050000	26,34	1.859,97	1.859,97	0,25%	611.951,57	83,80%
00000367/S	ORSE		Areia grossa - posto jazida/fornecedor (retirado na jazida, sem transporte)	Material	m³	14,3768139	124,06	1.783,62	1.783,62	0,24%	613.735,19	84,05%
2378	ORSE		Vale transporte	Material	un	319,5694514	5,51	1.761,20	1.761,20	0,24%	615.496,39	84,29%
00002436/S	ORSE		Eletricista (horista)	Mão de Obra	h	67,5500000	25,03	1.690,97	1.690,97	0,23%	617.187,36	84,52%
005515	SBC		FECHADURA - CONJUNTO DE FECHADURA INTERNA 751 ST2 COM ROSETA LA FONTE	Material	UN	2,0000000	828,47	1.656,95	1.656,95	0,23%	618.844,30	84,75%
068859	SBC		EXAUSTOR VENTOKIT MODELO NEW CLASSIC 150, BIVOLT, COMPLETO (MOTOR, TUBO EXTENSIVEL E VENEZIANA)	Material	UN	4,0000000	404,80	1.619,20	1.619,20	0,22%	620.463,50	84,97%
004467	SBC		SIFAO PARA LAVATORIO CROMADO 1" x 1.1/2" DECA 1680C	Material	UN	4,0000000	361,20	1.444,80	1.444,80	0,20%	621.908,31	85,17%
00004491	SINAPI		PONTALETE "7,5 X 7,5" CM EM PINUS, MISTA OU EQUIVALENTE DA REGIAO - BRUTA	Material	M	114,9579382	12,37	1.421,97	1.421,97	0,19%	623.330,27	85,36%
00043465	SINAPI		FERRAMENTAS - FAMILIA PEDREIRO - HORISTA (ENCARGOS COMPLEMENTARES - COLETADO CAIXA)	Encargos Complementares	H	1.486,8244031	0,96	1.420,31	1.420,31	0,19%	624.750,59	85,56%
00007348	SINAPI		TINTA ACRILICA PREMIUM PARA PISO	Material	L	50,4842100	27,84	1.405,35	1.405,35	0,19%	626.155,94	85,75%
941	ORSE		Fardamento com mangas curta	Material	un	5,9062971	236,42	1.396,34	1.396,34	0,19%	627.552,28	85,94%
008787	SBC		ENTULHO EM CAMINHÃO CUSTO BOTA/FORA P/m3	Material	m³	35,0220000	39,56	1.385,39	1.385,39	0,19%	628.937,67	86,13%
13064	ORSE		Portão/porta em alumínio cor N/B/P, de abrir, 02 fls, vazado, em tubo quadrado 3"x1.1/2" horizontais e engradado e 1.1/2"x1.1/2" verticais, com espaçamento de 12cm.	Material	m²	3,1500000	428,65	1.350,23	1.350,23	0,18%	630.287,91	86,31%
2030	ORSE		Soleira granito polido cinza andorinha 15 x 2cm	Material	m	14,1400000	94,18	1.331,70	1.331,70	0,18%	631.619,60	86,50%
00007334	SINAPI		ADITIVO ADESIVO LIQUIDO PARA ARGAMASSAS DE REVESTIMENTOS CIMENTICIOS	Material	L	62,0903475	20,80	1.291,19	1.291,19	0,18%	632.910,80	86,67%

Prefeitura Municipal de Salinas da Margarida  
CNPJ: 13.743.281/0001-14

00010411	SINAPI		VALVULA DE RETENCAO HORIZONTAL, DE BRONZE (PN-25), 1 1/4", 400 PSI, TAMPA DE PORCA DE UNIAO, EXTREMIDADES COM ROSCA	Material	UN	4,0000000	322,61	1.290,44	1.290,44	0,18%	634.201,24	86,85%
083121	SBC		CAMERA DOME FULL HD INFRAVERMELHO MULTI HD VHD 1220DG4	Material	UN	6,0000000	214,32	1.285,94	1.285,94	0,18%	635.487,17	87,03%
00010507	SINAPI		VIDRO TEMPERADO INCOLOR E = 10 MM, SEM COLOCACAO	Material	m²	2,3490600	539,06	1.266,29	1.266,29	0,17%	636.753,47	87,20%
00000993	SINAPI		CABO DE COBRE, FLEXIVEL, CLASSE 4 OU 5, ISOLACAO EM PVC/A, ANTICHAMA BWF-B, COBERTURA PVC-ST1, ANTICHAMA BWF-B, 1 CONDUTOR, 0,6/1 KV, SECAO NOMINAL 1,5 MM2	Material	M	497,3600000	2,50	1.242,60	1.242,60	0,17%	637.996,07	87,37%
00004059	SINAPI		MEIO-FIO OU GUIA DE CONCRETO, PRE-MOLDADO, COMP 1 M, *30 X 12/15" CM (H X L1/L2)	Material	M	38,5317000	31,02	1.195,32	1.195,32	0,16%	639.191,38	87,53%
00040783	SINAPI		CALHA QUADRADA DE CHAPA DE ACO GALVANIZADA NUM 24, CORTE 50 CM	Material	M	21,4200000	55,12	1.180,75	1.180,75	0,16%	640.372,13	87,70%
00001358	SINAPI		CHAPA/PAINEL DE MADEIRA COMPENSADA RESINADA (MADEIRITE RESINADO ROSA) PARA FORMA DE CONCRETO, DE 2200 X 1100 MM, E = 17 MM	Material	m²	21,1504849	53,80	1.137,92	1.137,92	0,16%	641.510,05	87,85%
00004718/S	ORSE		Pedra britada n. 2 (19 a 38 mm) posto pedreira/fornecedor, sem frete	Material	m³	6,4053480	169,60	1.086,32	1.086,32	0,15%	642.596,38	88,00%
00000005	Próprio		PLACA TIPO: INAUGURAÇÃO, MATERIAL: AÇO INOXIDÁVEL, ALTURA: 60 CM, LARGURA: 50 CM, GRAVAÇÃO: TEXTOS E SIMBOLOS EM ALTO/BAIXO RELEVO, FIXAÇÃO: PARAFUSOS, CARACTERÍSTICAS ADICIONAIS: CONFORME MODELO DO ORGÃO	Material	UN	1,0000000	1.078,40	1.078,40	1.078,40	0,15%	643.674,77	88,15%
00001106/S	ORSE		Cal hidratada ch-I para argamassas	Material	kg	697,7230260	1,53	1.068,13	1.068,13	0,15%	644.742,90	88,29%
00010889	SINAPI		EXTINTOR DE INCENDIO PORTATIL COM CARGA DE GAS CARBONICO CO2 DE 6 KG, CLASSE BC	Material	UN	1,0000000	1.037,93	1.037,93	1.037,93	0,14%	645.780,83	88,44%
00004433	SINAPI		CAIBRO NAO APARELHADO *6 X 6" CM, EM MACARANDUBA/MASSARANDUBA, ANGELIM OU EQUIVALENTE DA REGIAO - BRUTA	Material	M	34,8700000	29,72	1.036,46	1.036,46	0,14%	646.817,29	88,58%
634	ORSE		Concreto usinado bombeavel b0-b1 fck=15mpa	Material	m³	1,8159200	558,26	1.013,75	1.013,75	0,14%	647.831,04	88,72%
00012042	SINAPI		QUADRO DE DISTRIBUICAO COM BARRAMENTO TRIFASICO, DE EMBUTIR, EM CHAPA DE ACO GALVANIZADO, PARA 40 DISJUNTORES DIN, 100 A	Material	UN	1,0000000	1.010,51	1.010,51	1.010,51	0,14%	648.841,55	88,86%
00043467	SINAPI		FERRAMENTAS - FAMILIA SERVENTE - HORISTA (ENCARGOS COMPLEMENTARES - COLETADO CAIXA)	Encargos Complementares	H	1.334,9288324	0,75	997,28	997,28	0,14%	649.838,83	88,99%
00000016	Próprio		TUBO QUADRADO DE AÇO INOXIDÁVEL (50x50mm c/ 2mm de espessura ) BARRA DE 6 M	Material	un	2,0000000	498,45	996,91	996,91	0,14%	650.835,74	89,13%
00006193/S	ORSE		Tabua nao aparelhada *2,5 x 20" cm, em macaranduba/massaranduba, angelim ou equivalente da regio - bruta	Material	m	52,0573382	18,74	975,45	975,45	0,13%	651.811,18	89,26%
00043132	SINAPI		ARAME RECOZIDO 16 BWG, D = 1,65 MM (0,016 KG/M) OU 18 BWG, D = 1,25 MM (0,01 KG/M)	Material	KG	34,0437211	28,29	963,12	963,12	0,13%	652.774,30	89,39%
2232	ORSE		Tinta pva látex para interior coralmur ou similar	Material	l	35,4168000	26,34	933,00	933,00	0,13%	653.707,29	89,52%
006926	SBC		CAIXA D'AGUA EM POLIETILENO 1000 LITROS COM TAMPA FORTLEV	Material	UN	2,0000000	464,04	928,08	928,08	0,13%	654.635,37	89,65%
00007592	SINAPI		TOPOGRAFO (HORISTA)	Mão de Obra	H	20,1662000	45,90	925,66	925,66	0,13%	655.561,04	89,78%
00004760	SINAPI		AZULEJISTA OU LADRILHEIRO (HORISTA)	Mão de Obra	H	31,3912393	29,45	924,60	924,60	0,13%	656.485,63	89,90%
277	ORSE		Bebedouro elétrico de pressão 40 litros Inox 110v, Masterfri ou similar	Material	un	1,0000000	921,21	921,21	921,21	0,13%	657.406,84	90,03%
55.10.88	SUDECAP		SERVENTE DE OBRAS	Mão de Obra	H	37,3560000	23,56	880,23	880,23	0,12%	658.287,07	90,15%
00043484	SINAPI		EPI - FAMILIA ELETRICISTA - HORISTA (ENCARGOS COMPLEMENTARES - COLETADO CAIXA)	Encargos Complementares	H	561,1730770	1,54	865,96	865,96	0,12%	659.153,03	90,27%
00006189	SINAPI		TABUA NAO APARELHADA *2,5 X 30" CM, EM MACARANDUBA/MASSARANDUBA, ANGELIM OU EQUIVALENTE DA REGIAO - BRUTA	Material	M	27,4966464	31,34	861,75	861,75	0,12%	660.014,78	90,39%
00035692	SINAPI		TINTA LATEX ACRILICA STANDARD, COR BRANCA	Material	L	31,5284400	27,16	856,43	856,43	0,12%	660.871,21	90,50%
00004517	SINAPI		SARRAFO *2,5 X 7,5" CM EM PINUS, MISTA OU EQUIVALENTE DA REGIAO - BRUTA	Material	M	197,6715323	4,32	854,57	854,57	0,12%	661.725,78	90,62%
00006114	SINAPI		AJUDANTE DE ARMADOR (HORISTA)	Mão de Obra	H	43,1807729	19,56	844,55	844,55	0,12%	662.570,33	90,74%
015511	SBC		LAVATORIO DE CANTO OVAL 34x42x34cm CELITE	Material	UN	4,0000000	209,72	838,87	838,87	0,11%	663.409,20	90,85%
13962	ORSE		Luminária sobrepor quadrada Led 24W", 6500K G- Light ou similar	Material	un	25,0000000	31,78	794,52	794,52	0,11%	664.203,72	90,96%
002006	SBC		TELHA CIMENTICIA ONDULADA 6mm 1,83x1,10(2,01m2)	Material	m²	22,1718000	34,66	768,45	768,45	0,11%	664.972,18	91,06%
1726	ORSE		Peltilor granito cinza polido 17 x 2cm	Material	m	5,5000000	137,80	757,92	757,92	0,10%	665.730,10	91,17%
00009836	SINAPI		TUBO PVC SERIE NORMAL, DN 100 MM, PARA ESGOTO PREDIAL (NBR 5688)	Material	M	45,4239940	16,31	741,00	741,00	0,10%	666.471,10	91,27%

Prefeitura Municipal de Salinas da Margarida  
CNPJ: 13.743.281/0001-14

00013417	SINAPI		TORNEIRA METALICA CROMADA CANO CURTO, SEM BICO, SEM AREJADOR, DE PAREDE, PARA TANQUE E USO GERAL, 1/2" OU 3/4"	Material	UN	6,0000000	120,27	721,59	721,59	0,10%	667.192,69	91,37%
005516	SBC		DOBRADICA EM LATAO 90 3,5 x 3" COM PARAFUSO CROMADO LA FONTE	Material	UN	4,0000000	179,33	717,33	717,33	0,10%	667.910,02	91,47%
00034616	SINAPI		DISJUNTOR TERMOMAGNETICO PARA TRILHO DIN (IEC), BIPOLAR, 6 - 32 A	Material	UN	12,0000000	59,30	711,60	711,60	0,10%	668.621,62	91,56%
00003093	SINAPI		FECHADURA ROSETA REDONDA PARA PORTA INTERNA, EM ACO INOX (MAQUINA, TESTA E CONTRA-TESTA) E EM ZAMAC (MACANETA, LINGUETA E TRINCOS) COM ACABAMENTO CROMADO, MAQUINA DE 55 MM, INCLUINDO CHAVE TIPO INTERNA	Material	CJ	4,0000000	167,31	669,23	669,23	0,09%	669.290,85	91,66%
00043483	SINAPI		EPI - FAMILIA CARPINTEIRO DE FORMAS - HORISTA (ENCARGOS COMPLEMENTARES - COLETADO CAIXA)	Encargos Complementares	H	379,8916379	1,75	665,31	665,31	0,09%	669.956,16	91,75%
1286	ORSE		Laje pré-fabricada treliçada para piso ou cobertura, h=12cm, el. enchimento em bloco EPS, h=8cm	Material	m²	11,5000000	57,24	658,29	658,29	0,09%	670.614,45	91,84%
000344	SBC		ACO CA 50 MEDIO (6,0mm a 25,0mm) (3/16" a 1")	Material	KG	64,3465200	10,20	656,45	656,45	0,09%	671.270,89	91,93%
618	ORSE		Cobogo cimento vazado 20 x 20cm (unico furo)	Material	un	135,0000000	4,78	644,80	644,80	0,09%	671.915,70	92,02%
12793	ORSE		Janela em aluminio, cor N/P/B, moldura-vidro, tipo guilhotina, exclusive vidro	Material	m²	2,0800000	306,18	636,84	636,84	0,09%	672.552,54	92,10%
008396	SBC		TORNEIRA ALAVANCA PARA P.C.D. AUTOMATICA BICA BAIXA NBR9050 21067 CERTIVA	Material	UN	4,0000000	159,09	636,35	636,35	0,09%	673.188,90	92,19%
00004262	SINAPI		PA CARREGADEIRA SOBRE RODAS, POTENCIA LIQUIDA 128 HP, CAPACIDADE DA CACAMBA DE 1,7 A 2,8 M3, PESO OPERACIONAL MAXIMO DE 11632 KG	Equipamento para Aquisição Permanente	UN	0,0006603	923.423,80	609,73	609,73	0,08%	673.798,63	92,27%
00000367	SINAPI		AREIA GROSSA - POSTO JAZIDA/FORNECEDOR (RETIRADO NA JAZIDA, SEM TRANSPORTE)	Material	m³	3,4067132	178,72	608,85	608,85	0,08%	674.407,48	92,36%
1332	ORSE		Liquido selador acrilico	Material	l	71,8820000	8,34	599,51	599,51	0,08%	675.006,99	92,44%
099200	SBC		BOMBEIRO OU ENCANADOR	Mão de Obra	H	17,8780000	33,16	592,83	592,83	0,08%	675.599,81	92,52%
00043460	SINAPI		FERRAMENTAS - FAMILIA ELETRICISTA - HORISTA (ENCARGOS COMPLEMENTARES - COLETADO CAIXA)	Encargos Complementares	H	561,1730770	1,05	591,05	591,05	0,08%	676.190,86	92,60%
00004230	SINAPI		OPERADOR DE MAQUINAS E TRATORES DIVERSOS - TERRAPLANAGEM (HORISTA)	Mão de Obra	H	14,6710794	39,94	585,93	585,93	0,08%	676.776,79	92,68%
00003893	SINAPI		LUVA DE CORRER, PVC, DN 100 MM, PARA ESGOTO PREDIAL	Material	UN	29,0000000	20,20	585,66	585,66	0,08%	677.362,45	92,76%
00042408	SINAPI		LONA PLASTICA EXTRA FORTE PRETA, E = 200 MICRA	Material	m²	259,6543200	2,23	578,76	578,76	0,08%	677.941,21	92,84%
10517	ORSE		Exames admissionais/demissionais (checkup)	Serviços	cj	1,5750126	367,41	578,68	578,68	0,08%	678.519,89	92,92%
7480	ORSE		Filete em granito cinza andorinha, l=4 cm, e= 2 cm, com acabamento aboleado	Material	m	8,2400000	69,61	573,60	573,60	0,08%	679.093,49	93,00%
00004257	SINAPI		OPERADOR DE MARTELETE OU MARTELETEIRO (HORISTA)	Mão de Obra	H	15,6170921	35,76	558,49	558,49	0,08%	679.651,98	93,07%
3329	ORSE		Laje pré-fabricada treliçada para piso ou cobertura, h=12cm, 200kg/m2, enchimento em bloco cerâmico h=8cm	Material	m²	14,0400000	39,42	553,50	553,50	0,08%	680.205,48	93,15%
14649	ORSE		Módulo roteador endereçavel, Wi-fire ou similar, modelo WF-MR	Material	un	1,0000000	542,41	542,41	542,41	0,07%	680.747,88	93,22%
R.01.000.011.12699	CPOS/CDH		SERVENTE	Mão de Obra	h	18,7500000	27,81	521,49	521,49	0,07%	681.269,38	93,30%
	ORSE		Luminária de emergência, de sobrepor, tipo balizamento com bloco autônomo, com autonomia de 3h, modelo LLE 1106-1DFB, da KBR ou similar	Material	un	2,0000000	258,80	517,61	517,61	0,07%	681.786,98	93,37%
00044535/S	INAPI		Servico de bombeamento de concreto com consumo minimo de 40 m3, (disponibilizacao de bomba), sem o lancamento	Material	m³	8,5751200	59,80	512,81	512,81	0,07%	682.299,79	93,44%
00010567	SINAPI		TABUA *2,5 X 23* CM EM PINUS, MISTA OU EQUIVALENTE DA REGIAO - BRUTA	Material	M	34,8700000	13,97	487,27	487,27	0,07%	682.787,06	93,50%
615	ORSE		Cloro líquido para limpeza e desinfecção	Material	l	61,0360000	7,96	485,88	485,88	0,07%	683.272,94	93,57%
00043132/S	ORSE		Arame recozido 16 bwg, d = 1,65 mm (0,016 kg/m) ou 18 bwg, d = 1,25 mm (0,01 kg/m)	Material	kg	15,8508920	30,62	485,31	485,31	0,07%	683.758,25	93,64%
	MATED-22627	SETOP	ALUMÍNIO ANODIZADO (APLICAÇÃO: PERFIS)	Material	Kg	7,1893667	67,15	482,77	482,77	0,07%	684.241,02	93,70%
00011916	SINAPI		CABO TELEFONICO CTP - APL - 50, 10 PARES, USO EXTERNO	Material	M	52,5000000	9,06	475,80	475,80	0,07%	684.716,82	93,77%
00004305/S	ORSE		Parafuso zincado rosca soberba, cabeça sextavada, 5/16" x 180 mm, para fixacao de telha em madeira	Material	un	143,9048000	3,29	474,09	474,09	0,06%	685.190,91	93,83%
	INAPI 2020	SIURB	PEDREIRO (SGSP)	Mão de Obra	H	12,0000000	39,34	472,05	472,05	0,06%	685.862,95	93,90%
1566	ORSE		Madeira massaranduba serrada (peça) 5cm x 9cm (0,0045 m³/m)	Material	m	13,9800000	33,70	471,18	471,18	0,06%	686.134,13	93,96%
9676	ORSE		Conjunto de 03 lixeiras em fibra de vidro, com capacidade 20l cada, com tampavai e vem	Material	un	1,0000000	461,58	461,58	461,58	0,06%	686.595,71	94,03%

Prefeitura Municipal de Salinas da Margarida  
CNPJ: 13.743.281/0001-14

MATED-9225	SETOP		VIDRO COMUM (COR: INCOLOR ESPESSURA: 4MM TEXTURA: LISA)	Material	m²	2,0800000		217,38		452,16		452,16	0,06%	687.047,87	94,09%
00000301	SINAPI		ANEL BORRACHA PARA TUBO ESGOTO PREDIAL, DN 100 MM (NBR 5688)	Material	UN	119,0000000		3,78		450,33		450,33	0,06%	687.498,20	94,15%
00034557	SINAPI		TELA DE ACO SOLDADA GALVANIZADA/ZINCADA PARA ALVENARIA, FIO D = *1,20 A 1,70* MM, MALHA 15 X 15 MM, (C X L) *50 X 7,5* CM	Material	M	178,0842000		2,52		449,29		449,29	0,06%	687.947,48	94,21%
00043130/S	ORSE		Arame galvanizado 12 bwg, d = 2,76 mm (0,048 kg/m) ou 14 bwg, d = 2,11 mm (0,026 kg/m)	Material	kg	14,4946050		30,62		443,79		443,79	0,06%	688.391,27	94,27%
00039599	SINAPI		CABO DE REDE, PAR TRANCADO UTP, 4 PARES, CATEGORIA 6 (CAT 6), ISOLAMENTO PVC (LSZH)	Material	M	52,5000000		8,43		442,36		442,36	0,06%	688.833,64	94,33%
00009868	SINAPI		TUBO PVC, SOLDAVEL, DE 25 MM, AGUA FRIA (NBR-5648)	Material	M	96,5255760		4,58		442,12		442,12	0,06%	689.275,76	94,39%
00001345	SINAPI		CHAPA/PAINEL DE MADEIRA COMPENSADA PLASTIFICADA (MADEIRITE PLASTIFICADO) PARA FORMA DE CONCRETO, DE 2200 X 1100 MM, E = *17* MM	Material	m²	4,8195645		91,12		439,15		439,15	0,06%	689.714,91	94,45%
00007340	SINAPI		IMUNIZANTE PARA MADEIRA, INCOLOR	Material	L	11,2667773		38,82		437,41		437,41	0,06%	690.152,32	94,51%
00037373	SINAPI		SEGURO - HORISTA (COLETADO CAIXA - ENCARGOS COMPLEMENTARES)	Encargos Complementares	H	4.434,8581203		0,10		434,51		434,51	0,06%	690.586,83	94,57%
00004509	SINAPI		SARRAFO *2,5 X 10* CM EM PINUS, MISTA OU EQUIVALENTE DA REGIAO - BRUTA	Material	M	68,9682203		6,27		432,46		432,46	0,06%	691.019,29	94,63%
00002696/S	ORSE		Encanador ou bombeiro hidráulico (horista)	Mão de Obra	h	17,2400000		25,03		431,57		431,57	0,06%	691.450,86	94,69%
00004221	SINAPI		OLEO DIESEL COMBUSTIVEL COMUM METROPOLITANO S-10 OU S-500	Material	L	58,5897371		7,34		429,81		429,81	0,06%	691.880,67	94,75%
8877	ORSE		Madeira massaranduba serrada (peça) 5cm x 14cm (0,007 m²/m)	Material	m	7,8000000		54,87		427,96		427,96	0,06%	692.308,63	94,81%
00004417	SINAPI		SARRAFO NAO APARELHADO *2,5 X 7* CM, EM MACARANDUBA/MASSARANDUBA, ANGELIM, PEROBA-ROSA OU EQUIVALENTE DA REGIAO - BRUTA	Material	M	51,3096200		8,27		424,16		424,16	0,06%	692.732,79	94,87%
13288	ORSE		Refletor Slim LED 50W de potência, branco Frio, 6500K, Autovolt, marca G-light ou similar	Material	un	11,0000000		38,09		418,97		418,97	0,06%	693.151,76	94,92%
00003097	SINAPI		FECHADURA ROSETA REDONDA PARA PORTA DE BANHEIRO, EM ACO INOX (MAQUINA, TESTA E CONTRA-TESTA) E EM ZAMAC (MACANETA, LINGUETA E TRINCOS) COM ACABAMENTO CROMADO, MAQUINA DE 40 MM, INCLUINDO CHAVE TIPO TRANQUETA	Material	CJ	4,0000000		104,49		417,97		417,97	0,06%	693.569,72	94,98%
00004730/S	ORSE		Pedra de mao ou pedra rachao para arrimo/fundacao (posto pedra/fornecedor, sem frete)	Material	m³	2,5800000		158,57		409,12		409,12	0,06%	693.978,85	95,04%
00013393	SINAPI		QUADRO DE DISTRIBUICAO COM BARRAMENTO TRIFASICO, DE EMBUTIR, EM CHAPA DE ACO GALVANIZADO, PARA 12 DISJUNTORES DIN, 100 A	Material	UN	1,0000000		407,75		407,75		407,75	0,06%	694.386,60	95,09%
099250	SBC		ELETRICISTA	Mão de Obra	H	12,2080000		33,16		404,81		404,81	0,06%	694.791,41	95,15%
00006013	SINAPI		REGISTRO GAVETA COM ACABAMENTO E CANOPLA CROMADOS, SIMPLES, BITOLA 1"	Material	UN	3,0000000		134,07		402,20		402,20	0,06%	695.193,61	95,20%
00009838	SINAPI		TUBO PVC SERIE NORMAL, DN 50 MM, PARA ESGOTO PREDIAL (NBR 5688)	Material	M	34,1049170		11,77		401,39		401,39	0,05%	695.595,00	95,26%
1567	ORSE		Madeira massaranduba serrada (peça) 5cm x 11cm (0,0055 m²/m)	Material	m	9,5000000		42,13		400,23		400,23	0,05%	695.995,24	95,31%
00036896	SINAPI		JANELA DE CORRER, EM ALUMINIO PERFIL 25, 100 X 120 CM (A X L), 2 FLS MOVEIS, SEM BANDEIRA, ACABAMENTO BRANCO OU BRILHANTE, BATENTE DE 6 A 7 CM, COM VIDRO 4 MM, SEM GUARNICAO	Material	UN	1,4749410		269,43		397,40		397,40	0,05%	696.392,64	95,37%
00004721/S	ORSE		Pedra britada n. 1 (9,5 a 19 mm) posto pedra/fornecedor, sem frete	Material	m³	2,3068960		168,70		389,18		389,18	0,05%	696.781,82	95,42%
00009869	SINAPI		TUBO PVC, SOLDAVEL, DE 32 MM, AGUA FRIA (NBR-5648)	Material	M	39,1283970		9,88		386,72		386,72	0,05%	697.168,53	95,47%
H.08.000.03 U	CPOS/CDH		FECHADURA ELETROIMÃ PARA CAPACIDADE DE ATRAQUE DE 150KGF	Material	un	1,0000000		386,15		386,15		386,15	0,05%	697.554,68	95,53%
00013388	SINAPI		SOLDA EM BARRA DE ESTANHO-CHUMBO 50/50	Material	KG	1,8360000		208,05		381,98		381,98	0,05%	697.936,67	95,58%
099034	SBC		AJUDANTE DE BOMBEIRO OU ENCANADOR	Mão de Obra	H	18,4620000		20,25		373,85		373,85	0,05%	698.310,51	95,63%
00039961	SINAPI		SILICONE ACETICO USO GERAL INCOLOR 280 G	Material	UN	12,7405601		29,29		373,23		373,23	0,05%	698.683,74	95,68%
00038102	SINAPI		TOMADA 2P+T 20A, 250V (APENAS MODULO)	Material	UN	41,0000000		9,06		371,57		371,57	0,05%	699.055,32	95,73%
00003081	SINAPI		FECHADURA ESPELHO PARA PORTA EXTERNA, EM ACO INOX (MAQUINA, TESTA E CONTRA-TESTA) E EM ZAMAC (MACANETA, LINGUETA E TRINCOS) COM ACABAMENTO CROMADO, MAQUINA DE 55 MM, INCLUINDO CHAVE TIPO CILINDRO	Material	CJ	2,0000000		184,64		369,27		369,27	0,05%	699.424,59	95,78%
00012873	SINAPI		IMPERMEABILIZADOR (HORISTA)	Mão de Obra	H	11,6040488		31,25		362,68		362,68	0,05%	699.787,27	95,83%
2099	SIURB		SERVEANTE (SGSP)	Mão de Obra	H	11,4000000		31,71		361,49		361,49	0,05%	700.148,75	95,88%
099050	SBC		PEDREIRO	Mão de Obra	H	10,8043500		33,16		358,27		358,27	0,05%	700.507,02	95,93%

Prefeitura Municipal de Salinas da Margarida  
CNPJ: 13.743.281/0001-14

099031	SBC		ELEOTRECNICO	Mão de Obra	H	7,7640000		45,88		356,25		356,25	0,05%	700.863,27	95,98%
00001214	SINAPI		CARPINTEIRO DE ESQUADRIAS (HORISTA)	Mão de Obra	H	12,6202598		28,06		354,10		354,10	0,05%	701.217,36	96,03%
00039017	SINAPI		ESPACADOR / DISTANCIADOR CIRCULAR COM ENTRADA LATERAL, EM PLASTICO, PARA VERGALHAO *4,2 A 12,5" MM, COBRIMENTO 20 MM	Material	UN	1.431,8858397		0,24		350,73		350,73	0,05%	701.568,09	96,08%
00039664	SINAPI		TUBO DE COBRE FLEXIVEL, D = 3/8", E = 0,79 MM, PARA AR-CONDICIONADO/ INSTALACOES GAS RESIDENCIAIS E COMERCIAIS	Material	M	8,99999976		38,82		349,41		349,41	0,05%	701.917,50	96,12%
2193	ORSE		Telha fibrocimento ondulada, dim: 2,44 x 0,50m, esp=4 mm, s/ acessorios	Material	m²	11,7000000		29,44		344,47		344,47	0,05%	702.261,97	96,17%
001250	SBC		TABUA TERCEIRA QUALIDADE NAO APARELHADA	Material	M	14,5761000		22,69		330,79		330,79	0,05%	702.592,75	96,22%
099360	SBC		CARPINTEIRO DE ESQUADRIA	Mão de Obra	H	9,9240000		33,16		329,07		329,07	0,05%	702.921,83	96,26%
00037400/S	ORSE		Papeleira plastica tipo dispenser para papel higienico rola	Material	un	4,0000000		81,54		326,16		326,16	0,04%	703.247,99	96,31%
	ORSE		Serralheiro (horista)	Mão de Obra	h	13,0000000		25,03		325,43		325,43	0,04%	703.573,42	96,35%
00006110/S	SINAPI		EPI - FAMILIA ENCANADOR - HORISTA (ENCARGOS COMPLEMENTARES - COLETADO CAIXA)	Encargos Complementares	H	234,8972750		1,38		325,08		325,08	0,04%	703.898,49	96,40%
00039244	SINAPI		ELETRODUTO PVC FLEXIVEL CORRUGADO, REFORCADO, COR LARANJA, DE 25 MM. PARA LAJES E PISOS	Material	M	72,8500000		4,42		322,08		322,08	0,04%	704.220,57	96,44%
00043488	SINAPI		EPI - FAMILIA OPERADOR ESCAVADEIRA - HORISTA (ENCARGOS COMPLEMENTARES - COLETADO CAIXA)	Encargos Complementares	H	290,9389716		1,09		317,12		317,12	0,04%	704.537,69	96,48%
00043466	SINAPI		FERRAMENTAS - FAMILIA PINTOR - HORISTA (ENCARGOS COMPLEMENTARES - COLETADO CAIXA)	Encargos Complementares	H	126,2039233		2,51		316,85		316,85	0,04%	704.854,54	96,53%
4424	ORSE		Separador de espuma	Material	un	87,1731000		3,53		307,47		307,47	0,04%	705.162,02	96,57%
00005068	SINAPI		PREGO DE ACO POLIDO COM CABECA 17 X 21 (2 X 11)	Material	KG	14,9869929		19,99		299,55		299,55	0,04%	705.461,56	96,61%
3688	ORSE		Disjuntor bipolar 25 A, padrão DIN (linha branca), curva C, corrente de interrupção 5KA, ref.: Siemens 5SX1 ou similar.	Material	un	4,0000000		74,71		298,83		298,83	0,04%	705.760,39	96,65%
033842	SBC		CONCRETO USINADO 20,0 MPa CONVENCIONAL	Material	m³	0,4200000		704,20		295,77		295,77	0,04%	706.056,15	96,69%
00034709	SINAPI		DISJUNTOR TERMOMAGNETICO PARA TRILHO DIN (IEC), TRIPOLAR, 10 - 50 A	Material	UN	4,0000000		72,65		290,60		290,60	0,04%	706.346,75	96,73%
00043626	SINAPI		MASSA CORRIDA PARA SUPERFICIES DE AMBIENTES INTERNOS	Material	KG	83,6812500		3,47		290,03		290,03	0,04%	706.636,78	96,77%
00020078	SINAPI		PASTA LUBRIFICANTE PARA TUBOS E CONEXOES COM JUNTA ELASTICA, EMBALAGEM DE *400" GR (USO EM PVC, ACO, POLIETILENO E OUTROS)	Material	UN	9,0025000		31,81		286,33		286,33	0,04%	706.923,11	96,81%
00043490	SINAPI		EPI - FAMILIA PINTOR - HORISTA (ENCARGOS COMPLEMENTARES - COLETADO CAIXA)	Encargos Complementares	H	126,2039233		2,27		285,94		285,94	0,04%	707.209,05	96,85%
00012893/S	ORSE		Bota de seguranc	Material	par	3,1101680		90,54		281,60		281,60	0,04%	707.490,65	96,89%
00010892/S	ORSE		Extintor de incendio portatil com carga de po químico seco (pqs) de 6 kg, classe bc	Material	un	1,0000000		280,46		280,46		280,46	0,04%	707.771,11	96,93%
10362	ORSE		Seguro de vida e acidente em grupo	Serviços	un	17,7188912		15,36		272,12		272,12	0,04%	708.043,23	96,96%
00034794	SINAPI		MECANICO DE REFRIGERACAO (HORISTA)	Mão de Obra	H	10,0765045		26,94		271,50		271,50	0,04%	708.314,73	97,00%
033131	SBC		VALVULA METAL CROMADO 1600 PARA LAVATORIO ESTEVES	Material	UN	4,0000000		67,36		269,43		269,43	0,04%	708.584,16	97,04%
00006085	SINAPI		SELADOR ACRILICO OPACO PREMIUM INTERIOR/EXTERIOR	Material	L	18,9168000		14,10		266,66		266,66	0,04%	708.850,82	97,07%
MOED-2090	SETOP		SERRALHEIRO (MODALIDADE: HORISTA)ENCARGOS SOCIAIS: INCLUSO	Mão de Obra	H	8,7617855		29,55		258,91		258,91	0,04%	709.109,73	97,11%
00034653	SINAPI		DISJUNTOR TERMOMAGNETICO PARA TRILHO DIN (IEC), MONOPOLAR, 6 - 32 A	Material	UN	25,0000000		10,34		258,41		258,41	0,04%	709.368,14	97,14%
4275	ORSE		Chuveiro Maxi Ducha, 127V x 4500w, Lorenzetti ou similar	Material	un	4,0000000		64,52		258,07		258,07	0,04%	709.626,21	97,18%
006031	SBC		TORNEIRA BOIA PVC 3/4" COM BALAO PLASTICO	Material	UN	2,0000000		129,02		258,04		258,04	0,04%	709.884,26	97,21%
00000242	SINAPI		AJUDANTE ESPECIALIZADO (HORISTA)	Mão de Obra	H	12,5103075		20,59		257,55		257,55	0,04%	710.141,81	97,25%
3358	ORSE		Dispenser para toalha de papel interfolhada, em ABS	Material	Un	4,0000000		62,83		251,31		251,31	0,03%	710.393,12	97,28%
00000097	SINAPI		ADAPTADOR PVC SOLDABEL, COM FLANGE E ANEL DE VEDACAO, 32 MM X 1", PARA CAIXA D'AGUA	Material	UN	12,0000000		20,44		245,28		245,28	0,03%	710.638,40	97,32%
00000098	SINAPI		ADAPTADOR PVC SOLDABEL, COM FLANGE E ANEL DE VEDACAO, 40 MM X 1 1/4", PARA CAIXA D'AGUA	Material	UN	8,0000000		30,61		244,84		244,84	0,03%	710.883,24	97,35%
069902	SBC		ACABAMENTO DE REGISTRO PRESSAO CROMADO 3/4" ASPEN DECA	Material	UN	4,0000000		61,11		244,45		244,45	0,03%	711.127,69	97,39%
00037559/S	ORSE		Placa de sinalizacao de seguranc	Material	un	14,0000000		17,37		243,13		243,13	0,03%	711.370,82	97,42%
INAPI															



Prefeitura Municipal de Salinas da Margarida  
CNPJ: 13.743.281/0001-14

099350	SBC		CARPINTEIRO DE FORMAS	Mão de Obra	H	7,2777600		33,16		241,33		241,33	0,03%	711.612,15	97,45%
82	ORSE		Aço ca-60 4,2 a 9,5 mm	Material	kg	23,0200000		10,43		240,20		240,20	0,03%	711.852,35	97,48%
00004248	SINAPI		OPERADOR DE PA CARREGADEIRA (HORISTA)	Mão de Obra	H	5,7853462		40,97		237,00		237,00	0,03%	712.089,35	97,52%
00003767/S	ORSE		Lixa em folha para parede ou madeira, numero 120, cor vermelha	Material	un	199,4875000		1,19		236,98		236,98	0,03%	712.326,33	97,55%
099300	SBC		ARMADOR ou FERREIRO	Mão de Obra	H	7,0408800		33,16		233,47		233,47	0,03%	712.559,80	97,58%
001350	SBC		PONTALETE 7,5x7,5cm (3x3") PERNA/BARROTE/ESTRONCA	Material	M	21,5695200		10,70		230,88		230,88	0,03%	712.790,68	97,61%
00006212	SINAPI		TABUA *2,5 X 30 CM EM PINUS, MISTA OU EQUIVALENTE DA REGIAO - BRUTA	Material	M	10,9800000		20,51		225,24		225,24	0,03%	713.015,92	97,64%
00000135	SINAPI		ARGAMASSA POLIMERICA IMPERMEABILIZANTE SEMIFLEXIVEL, BICOMPONENTE, A BASE DE CIMENTO E ADITIVOS	Material	KG	53,0771000		4,24		224,91		224,91	0,03%	713.240,84	97,67%
D00314	SEDOP		Fecho p/ janela de correr (bico de papagaio)	Material	un	5,0000000		44,44		222,22		222,22	0,03%	713.463,06	97,70%
003818	SBC		RABICHO FLEXIVEL 40cm PVC 1/2" COM CANOPLAS	Material	UN	8,0000000		26,94		215,55		215,55	0,03%	713.678,60	97,73%
00037591	SINAPI		SUPORTE MAO-FRANCESA EM ACO, ABAS IGUAIS 40 CM, CAPACIDADE MINIMA 70 KG, BRANCO	Material	UN	8,0000000		26,93		215,45		215,45	0,03%	713.894,05	97,76%
00040275	SINAPI		LOCACAO DE VIGA SANDUICHE METALICA VAZADA PARA TRAVAMENTO DE PILARES, ALTURA DE *8" CM, LARGURA DE *6" CM E EXTENSAO DE 2 M	Equipamento	UNXMES	8,9682600		22,83		204,73		204,73	0,03%	714.098,78	97,79%
00043459	SINAPI		FERRAMENTAS - FAMILIA CARPINTEIRO DE FORMAS - HORISTA (ENCARGOS COMPLEMENTARES - COLETADO CAIXA)	Encargos Complementares	H	379,8916379		0,54		204,71		204,71	0,03%	714.303,50	97,82%
00005069/S	ORSE		Prego de aço polido com cabeça 17 x 27 (2 1/2 x 11)	Material	kg	9,6630700		21,09		203,79		203,79	0,03%	714.507,28	97,85%
00011675	SINAPI		REGISTRO DE ESFERA. PVC, COM VOLANTE, VS. SOLDAVEL, DN 32 MM, COM CORPO DIVIDIDO	Material	UN	5,0000000		40,21		201,03		201,03	0,03%	714.708,32	97,88%
00007258	SINAPI		TIJOLO CERAMICO MACICO COMUM DE *5 X 10 X 20* CM (L X A X C)	Material	UN	263,6376000		0,76		200,18		200,18	0,03%	714.908,50	97,90%
2414	ORSE		Vassoura plaçava	Material	un	10,5725000		18,21		192,54		192,54	0,03%	715.101,04	97,93%
043684	SBC		GRELHA ACO INOX QUADRADA COM FECHAMENTO ESCAMOTEAVEL 100mm ESTEVES	Material	UN	2,0000000		94,18		188,36		188,36	0,03%	715.289,40	97,96%
00000032	SINAPI		ACO CA-50, 6,3 MM, VERGALHAO	Material	KG	20,5525600		9,08		186,52		186,52	0,03%	715.475,91	97,98%
9225	ORSE		Dispositivo de proteção contra surto de tensão DPS 60KA - 275v (para-raio)	Material	un	2,0000000		92,10		184,19		184,19	0,03%	715.660,11	98,01%
00003379	SINAPI		HASTE DE ATERRAMENTO EM ACO COM 3,00 M DE COMPRIMENTO E DN = 5/8", REVESTIDA COM BAIXA CAMADA DE COBRE, SEM CONECTOR	Material	UN	2,0000000		91,29		182,58		182,58	0,03%	715.842,69	98,03%
00002705	SINAPI		ENERGIA ELETRICA ATE 2000 KWH INDUSTRIAL, SEM DEMANDA	Franquia	KWH	132,5984309		1,37		181,88		181,88	0,02%	716.024,57	98,06%
3357	ORSE		Dispenser para sabonete líquido	Material	Un	4,0000000		43,97		175,87		175,87	0,02%	716.200,44	98,08%
00010567/S	ORSE		Tabua *2,5 x 23* cm em pinus, mista ou equivalente da regioao - bruta	Material	m	11,0732000		15,86		175,62		175,62	0,02%	716.376,05	98,10%
001450	SBC		PREGO FERRO COM CABECA GALVANIZADO 16x24 (285 un/kg)	Material	KG	6,9795400		24,37		170,10		170,10	0,02%	716.546,16	98,13%
003359	SBC		TUBO PVC AGUA ROSCA 1"	Material	M	4,4000000		38,55		169,64		169,64	0,02%	716.715,79	98,15%
00020083	SINAPI		SOLUCAO PREPARADORA / LIMPADORA PARA PVC, FRASCO COM 1000 CM3	Material	UN	1,9402400		87,32		169,42		169,42	0,02%	716.885,22	98,17%
00038774	SINAPI		LUMINARIA DE EMERGENCIA 30 LEDS, POTENCIA 2 W, BATERIA DE LITIO, AUTONOMIA DE 6 HORAS	Material	UN	14,0000000		11,99		167,86		167,86	0,02%	717.053,07	98,20%
00011655	SINAPI		TE SANITARIO DE REDUCAO, PVC, DN 100 X 50 MM, SERIE NORMAL, PARA ESGOTO PREDIAL	Material	UN	9,0000000		18,62		167,54		167,54	0,02%	717.220,61	98,22%
00012869	SINAPI		TELHADOR / TELHADISTA (HORISTA)	Mão de Obra	H	5,7160102		29,09		166,26		166,26	0,02%	717.386,87	98,24%
00043835	SINAPI		CABO COAXIAL RG59 95% DE MALHA	Material	M	85,4700000		1,94		165,39		165,39	0,02%	717.552,26	98,26%
00012001	SINAPI		CAIXA OCTOGONAL DE FUNDO MOVEL, EM PVC, DE 4" X 4", PARA ELETRODUTO FLEXIVEL CORRUGADO	Material	UN	25,0000000		6,59		164,72		164,72	0,02%	717.716,98	98,29%
00011002	SINAPI		ELETRODO REVESTIDO AWS - E6013, DIAMETRO IGUAL A 2,50 MM	Material	KG	4,0000000		41,05		164,21		164,21	0,02%	717.881,19	98,31%
00000939/S	ORSE		Fio de cobre, solido, classe 1, isolacao em pvc/a, antichama bwf-b, 450/750v,secao nominal 2.5 mm2	Material	m	48,0000000		3,42		164,01		164,01	0,02%	718.045,20	98,33%
000037395	SINAPI		PINO DE ACO COM FURO, HASTE = 27 MM (ACAO DIRETA)	Material	CENTO	2,1200500		77,17		163,60		163,60	0,02%	718.208,80	98,35%
MOED-20154	SETOP		SERVENTE (MODALIDADE: HORISTA)ENCARGOS SOCIAIS: INCLUSO)	Mão de Obra	H	8,4292959		19,38		163,37		163,37	0,02%	718.372,17	98,38%
008775	SBC		VIDRO FANTASIA CANELADO 4mm	Material	m²	1,0500000		153,08		160,73		160,73	0,02%	718.532,90	98,40%
00020065/S	ORSE		Tubo pvc serie normal, dn 150 mm, para esgoto predial (nbr 5688)	Material	m	3,5350000		45,36		160,36		160,36	0,02%	718.693,26	98,42%
002782	SBC		REGISTRO GAVETA BRONZE BRUTO 1" 1510.HD.100 DECA	Material	UN	2,0000000		79,27		158,55		158,55	0,02%	718.851,81	98,44%

Prefeitura Municipal de Salinas da Margarida  
CNPJ: 13.743.281/0001-14

10599	ORSE		Protetor solar fps 30 com 120ml	Material	un	7,0875565		22,04		156,24		156,24	0,02%	719.008,05	98,46%
00038112	SINAPI		INTERRUPTOR SIMPLES 10A, 250V (APENAS MODULO)	Material	UN	25,0000000		6,22		155,54		155,54	0,02%	719.163,59	98,49%
00010535	SINAPI		BETONEIRA, CAPACIDADE NOMINAL 400 L, CAPACIDADE DE MISTURA 280 L, MOTOR ELETRICO TRIFASICO 220/380 V, POTENCIA 2 CV, SEM CARREGADOR	Equipamento para Aquisição Permanente	UN	0,0226495		6.838,11		154,88		154,88	0,02%	719.318,47	98,51%
00003520	SINAPI		JOELHO PVC, SOLDAVEL, PB, 90 GRAUS, DN 100 MM, PARA ESGOTO PREDIAL	Material	UN	17,0000000		9,09		154,48		154,48	0,02%	719.472,95	98,53%
00011251	SINAPI		CAIXA DE PASSAGEM/ LUZ / TELEFONIA, DE EMBUTIR, EM CHAPA DE ACO GALVANIZADO, DIMENSOES 40 X 40 X "12" CM (PADRAO CONCESSIONARIA LOCAL)	Material	UN	1,0000000		154,39		154,39		154,39	0,02%	719.627,34	98,55%
002008	SBC		TELHA - HASTE COM ROSCA PARA TELHA FIBROCIMENTO 45cm	Material	UN	36,9530000		4,16		153,87		153,87	0,02%	719.781,21	98,57%
00000658	SINAPI		CANALETA DE CONCRETO 9 X 19 X 19 CM (CLASSE C - NBR 6136)	Material	UN	80,3670000		1,91		153,54		153,54	0,02%	719.934,75	98,59%
00039741	SINAPI		TUBO DE BORRACHA ELASTOMERICA FLEXIVEL, PRETA, PARA ISOLAMENTO TERMICO DE TUBULACAO, DN 3/8" (10 MM), E= 19 MM, COEFICIENTE DE CONDUTIVIDADE TERMICA 0,036W/MK, VAPOR DE AGUA MAIOR OU IGUAL A 10.000	Material	M	8,99999976		17,04		153,32		153,32	0,02%	720.088,07	98,61%
2226	ORSE		Tinta esmalte sintético (coralit ou similar)	Material	I	2,9934000		51,00		152,65		152,65	0,02%	720.240,73	98,63%
508	ORSE		Cantoneira alumínio anodizado cor fosca, 1 1/2" x 1/8" - 0,625 kg/m	Material	m	3,2500000		46,47		151,01		151,01	0,02%	720.391,74	98,65%
00040287	SINAPI		LOCACAO DE BARRA DE ANCORAGEM DE 0,80 A 1,20 M DE EXTENSAO, COM ROSCA DE 5/8", INCLUINDO PORCA E FLANGE	Equipamento	MES	17,9137000		8,40		150,50		150,50	0,02%	720.542,24	98,67%
00011762/S INAPI	ORSE		Torneira metalica cromada para jardim / tanque, com bico plastico, cano longo, de parede, padrao popular / uso geral, 1/2" ou 3/4"	Material	un	2,0000000		74,95		149,90		149,90	0,02%	720.692,14	98,69%
00006193	SINAPI		TABUA NAO APARELHADA "2.5 X 20" CM, EM MACARANDUBA/MASSARANDUBA, ANGELIM OU EQUIVALENTE DA REGIAO - BRUTA	Material	M	6,8821600		21,47		147,75		147,75	0,02%	720.839,90	98,72%
00004030	SINAPI		VEU DE POLIESTER PARA IMPERMEABILIZACAO	Material	m²	15,5399500		9,42		146,35		146,35	0,02%	720.986,25	98,74%
099807	SBC		AJUDANTE DE ARMADOR	Mão de Obra	H	7,0408800		20,25		142,57		142,57	0,02%	721.128,83	98,75%
00039315/S INAPI	ORSE		Espacador / distanciador tipo garra dupla, em plastico, cobrimento "20" mm, para ferragens de lajes e fundo de vigas	Material	un	317,0178400		0,44		139,77		139,77	0,02%	721.268,60	98,77%
00021127	SINAPI		FITA ISOLANTE ADESIVA ANTICHAMA, USO ATE 750 V, EM ROLO DE 19 MM X 5 M	Material	UN	27,2600000		5,08		138,55		138,55	0,02%	721.407,14	98,79%
00009835	SINAPI		TUBO PVC SERIE NORMAL, DN 40 MM, PARA ESGOTO PREDIAL (NBR 5688)	Material	M	18,9987490		7,13		135,42		135,42	0,02%	721.542,56	98,81%
00034492/S INAPI	ORSE		Concreto usinado bombeavel, classe de resistencia c20, com brita 0 e 1, slump= 100 +/- 20 mm, exclui servico de bombeamento (nbr 8953)	Material	m³	0,2302000		581,73		133,91		133,91	0,02%	721.676,48	98,83%
00005103	SINAPI		CAIXA SIFONADA PVC, 100 X 100 X 50 MM, COM GRELHA REDONDA, BRANCA	Material	UN	5,0000000		25,55		127,74		127,74	0,02%	721.804,21	98,85%
N.04.000.03 U	CPOS/CDH		PLACA DE IDENTIFICAÇÃO EM PVC, COM TEXTO EM VINIL E ESPESSURA DE 2MM	Material	un	0,4200000		302,59		127,09		127,09	0,02%	721.931,30	98,86%
10424	ORSE		Botoeira de destrave de fechadura eletromagnetica para controle de acesso	Material	un	1,0000000		126,94		126,94		126,94	0,02%	722.058,24	98,88%
55.10.75	SUDECAP		PEDREIRO	Mão de Obra	H	3,7356000		33,51		125,17		125,17	0,02%	722.183,41	98,90%
005744	SBC		ADAPTADOR PVC ROSCA C/FLANGES PARA CAIXA D'AGUA 1.1/2"	Material	UN	2,0000000		61,52		123,03		123,03	0,02%	722.306,45	98,92%
00012892/S	ORSE		Luva raspa de couro, cano curto (punho "7" cm)	Material	par	9,0563222		13,31		120,56		120,56	0,02%	722.427,01	98,93%
12191	ORSE		Tomada dupla, de embutir, para uso geral, 2p+1, ABNT, 20A, inclusive placa empvc	Material	Un	8,0000000		14,82		118,55		118,55	0,02%	722.545,56	98,95%
00004222	SINAPI		GASOLINA COMUM	Material	L	15,5901772		7,58		118,19		118,19	0,02%	722.663,75	98,96%
005742	SBC		ADAPTADOR PVC ROSCA C/FLANGES PARA CAIXA D'AGUA 1"	Material	UN	4,0000000		29,17		116,69		116,69	0,02%	722.780,44	98,98%
00007602/S INAPI	ORSE		Torneira de metal amarelo, para tanque / jardim, de parede, com bico plastico, cano curto, area externa, padrao popular / uso geral, 1/2" ou 3/4"	Material	un	2,0000000		58,22		116,44		116,44	0,02%	722.896,88	99,00%
00038094	SINAPI		ESPELHO / PLACA DE 3 POSTOS 4" X 2", PARA INSTALACAO DE TOMADAS E INTERRUPTORES	Material	UN	43,0000000		2,63		113,22		113,22	0,02%	723.010,10	99,01%
00020147	SINAPI		JOELHO PVC, SOLDAVEL, COM BUCHA DE LATAO, 90 GRAUS, 25 MM X 1/2", PARA AGUA FRIA PREDIAL	Material	UN	19,0000000		5,90		112,16		112,16	0,02%	723.122,26	99,03%
00000122	SINAPI		ADESIVO PLASTICO PARA PVC, FRASCO COM "850" GR	Material	UN	1,4511240		77,08		111,86		111,86	0,02%	723.234,12	99,04%
00011677	SINAPI		REGISTRO DE ESFERA, PVC, COM VOLANTE, VS, SOLDAVEL, DN 50 MM, COM CORPO DIVIDIDO	Material	UN	2,0000000		55,53		111,06		111,06	0,02%	723.345,17	99,06%

Prefeitura Municipal de Salinas da Margarida  
CNPJ: 13.743.281/0001-14

00003848	SINAPI		LUVA DE CORRER, PVC, DN 50 MM, PARA ESGOTO PREDIAL	Material	UN	9,0000000	12,31	110,77	110,77	0,02%	723.455,95	99,07%
000050	SBC		CIMENTO PORTLAND CP III 32RS NBR 11578 (quilo)	Material	KG	96,7873500	1,13	109,05	109,05	0,01%	723.565,00	99,09%
00034493/S	ORSE		Concreto usinado bombeavel, classe de resistencia c25, com brita 0 e 1, slump= 100 +/- 20 mm, exclui servico de bombeamento (nbr 8953)	Material	m³	0,1790000	598,12	107,06	107,06	0,01%	723.672,06	99,10%
00039601	SINAPI		CONECTOR / TOMADA FEMEA RJ 45, CATEGORIA 6 (CAT 6) PARA CABOS	Material	UN	3,0000000	35,14	105,41	105,41	0,01%	723.777,47	99,12%
10596	ORSE		Protetor auricular	Material	un	17,7188912	5,89	104,38	104,38	0,01%	723.881,85	99,13%
004636	SBC		FITA TEFLON VEDA ROSCA 18mm x 25m	Material	M	33,1120000	3,14	103,81	103,81	0,01%	723.985,67	99,15%
00002711/S	ORSE		Carrinho de mao, em aço, com capacidade de *45 a 65* l / *100* kg, pneu com camara	Material	un	0,4324383	239,80	103,70	103,70	0,01%	724.089,36	99,16%
00000370/S	ORSE		Areia media - posto jazida/fornecedor (retirado na jazida, sem transporte)	Material	m³	0,8312328	122,47	101,80	101,80	0,01%	724.191,16	99,17%
001000006	EMBASA		ENCANADOR	Mão de Obra	H	8,0000000	12,32	98,56	98,56	0,01%	724.289,73	99,19%
00040271	SINAPI		LOCACAO DE APRUMADOR METALICO DE PILAR, COM ALTURA E ANGULO REGULAVEIS, EXTENSAO DE *1,50* A *2,80* M	Equipamento	UNXMES	4,4727200	21,84	97,67	97,67	0,01%	724.387,40	99,20%
00038083	SINAPI		TOMADA RJ45, 8 FIOS, CAT 5E, CONJUNTO MONTADO PARA EMBUTIR 4" X 2" (PLACA + SUPORTE + MODULO)	Material	UN	3,0000000	32,39	97,18	97,18	0,01%	724.484,58	99,21%
00011757	SINAPI		SABONETEIRA DE PAREDE EM METAL CROMADO	Material	UN	4,0000000	24,08	96,31	96,31	0,01%	724.580,89	99,23%
00000296	SINAPI		ANEL BORRACHA PARA TUBO ESGOTO PREDIAL, DN 50 MM (NBR 5688)	Material	UN	45,0000000	2,13	95,89	95,89	0,01%	724.676,78	99,24%
00005075/S	ORSE		Prego de aço polido com cabeça 18 x 30 (2 3/4 x 10)	Material	kg	4,6218000	20,70	95,66	95,66	0,01%	724.772,44	99,25%
6995	ORSE		Madeira mista serrada (sarrafo) 2,2 x 5,5cm - 0,00121 m³/m	Material	m	21,5446000	4,43	95,52	95,52	0,01%	724.867,96	99,27%
00000398	SINAPI		ABRACADEIRA EM ACO PARA AMARRACAO DE ELETRODUTOS, TIPO D, COM 3" E PARAFUSO DE FIXACAO	Material	UN	12,3991750	7,65	94,91	94,91	0,01%	724.962,86	99,28%
00001346/S	ORSE		Chapa/painel de madeira compensada plastificada (madeirite plastificado) paraforma de concreto, de 2200 x 1100 mm, e = 10 mm	Material	m²	1,7506710	53,80	94,19	94,19	0,01%	725.057,05	99,29%
00001570	SINAPI		TERMINAL A COMPRESSAO EM COBRE ESTANHADO PARA CABO 2,5 MM2, 1 FURO E 1 COMPRESSAO, PARA PARAFUSO DE FIXACAO M5	Material	UN	83,0000000	1,13	93,52	93,52	0,01%	725.150,57	99,31%
00004253	SINAPI		OPERADOR DE GUINCHO OU GUINCHEIRO (HORISTA)	Mão de Obra	H	2,6079475	35,71	93,14	93,14	0,01%	725.243,71	99,32%
00005103/S	ORSE		Caixa sifonada pvc, 100 x 100 x 50 mm, com grelha redonda, branca	Material	un	4,0000000	23,07	92,29	92,29	0,01%	725.336,00	99,33%
00001872	SINAPI		CAIXA DE PASSAGEM, EM PVC, DE 4" X 2", PARA ELETRODUTO FLEXIVEL CORRUGADO	Material	UN	36,0000000	2,55	91,71	91,71	0,01%	725.427,71	99,34%
00020151	SINAPI		JOELHO, PVC SERIE R, 45 GRAUS, DN 100 MM, PARA ESGOTO PREDIAL	Material	UN	4,0000000	22,36	89,45	89,45	0,01%	725.517,16	99,36%
00043461	SINAPI		FERRAMENTAS - FAMILIA ENCANADOR - HORISTA (ENCARGOS COMPLEMENTARES - COLETADO CAIXA)	Encargos Complementares	H	234,8972750	0,38	89,18	89,18	0,01%	725.606,34	99,37%
003602	SBC		TOMADA UNIVERSAL EMBUTIR 10A-250V COM PLACA	Material	UN	4,0000000	22,22	88,86	88,86	0,01%	725.695,20	99,38%
00039017/S	ORSE		Espacador / distanciador circular com entrada lateral, em plastico, para vergalhao *4,2 a 12,5" mm, cobrimento 20 mm	Material	un	317,0178400	0,27	85,42	85,42	0,01%	725.780,62	99,39%
00040568	SINAPI		PREGO DE ACO POLIDO COM CABECA 22 X 48 (4 1/4 X 5)	Material	KG	4,1511000	20,13	83,58	83,58	0,01%	725.864,20	99,40%
MOED-20136	SETOP		AJUDANTE ESPECIALIZADO (MODALIDADE: HORISTA)ENCARGOS SOCIAIS: INCLUSO)	Mão de Obra	H	3,4287444	24,19	82,93	82,93	0,01%	725.947,13	99,41%
00002688/S	ORSE		Eletroduto pvc flexivel corrugado, cor amarela, de 25 mm	Material	m	24,0000000	3,40	81,71	81,71	0,01%	726.028,84	99,43%
00020165	SINAPI		LUVA DE CORRER, PVC SERIE R, 100 MM, PARA ESGOTO PREDIAL	Material	UN	3,0000000	26,82	80,46	80,46	0,01%	726.109,30	99,44%
00000299	SINAPI		ANEL BORRACHA, DN 100 MM, PARA TUBO SERIE REFORCADA ESGOTO PREDIAL	Material	UN	18,0000000	4,43	79,80	79,80	0,01%	726.189,10	99,45%
099302	SBC		AJUDANTE ESPECIALIZADO - ELETROTECNICO	Mão de Obra	H	3,8820000	20,25	78,61	78,61	0,01%	726.267,71	99,46%
2064	ORSE		Suporte em "U" para fixação do pendural em linhas de tesouras, em barra 4" x 3/16" com parafuso e porca 5/8"	Material	un	0,3000000	261,68	78,50	78,50	0,01%	726.346,22	99,47%
11251	ORSE		Pincel de seda 2"	Material	un	2,3142303	33,65	77,88	77,88	0,01%	726.424,10	99,48%
050542	SBC		ANEL DE VEDACAO/JUNTA ELASTICA H=16mm PARA TUBO DE CONCRETO 600mm	Material	UN	1,6000000	48,67	77,87	77,87	0,01%	726.501,97	99,49%
00000142	SINAPI		SELANTE ELASTICO MONOCOMPONENTE A BASE DE POLIURETANO (PU) PARA JUNTAS DIVERSAS	Material	310ML	1,6524000	44,35	73,28	73,28	0,01%	726.575,25	99,50%

Prefeitura Municipal de Salinas da Margarida  
CNPJ: 13.743.281/0001-14

00037758	SINAPI		CAMINHAO TRUCADO, PESO BRUTO TOTAL 23000 KG, CARGA UTIL MAXIMA 15285 KG, DISTANCIA ENTRE EIXOS 4,80 M, POTENCIA 326 CV (INCLUI CABINE E CHASSI, NAO INCLUI CARROCERIA)	Equipamento para Aquisição Permanente	UN	0,0000850	858.525,71	73,01	73,01	0,01%	726.648,26	99,51%
00006160	SINAPI		SOLDADOR (HORISTA)	Mão de Obra	H	2,0000000	36,08	72,16	72,16	0,01%	726.720,42	99,52%
	EMBASA		AJUDANTE DE ENCANADOR	Mão de Obra	H	8,0000000	9,00	72,01	72,01	0,01%	726.792,44	99,53%
R010000011 00036397	SINAPI		BETONEIRA, CAPACIDADE NOMINAL 600 L, CAPACIDADE DE MISTURA 360 L, MOTOR ELETRICO TRIFASICO 220/380V, POTENCIA 4CV, SEM CARREGADOR	Equipamento para Aquisição Permanente	UN	0,0025558	27.816,05	71,09	71,09	0,01%	726.863,53	99,54%
00039795	SINAPI		QUADRO DE DISTRIBUICAO, SEM BARRAMENTO, EM PVC, DE EMBUTIR, PARA 6 DISJUNTORES NEMA OU 8 DISJUNTORES DIN	Material	UN	1,0000000	68,40	68,40	68,40	0,01%	726.931,93	99,55%
00007356	SINAPI		TINTA LATEX ACRILICA PREMIUM, COR BRANCO FOSCO	Material	L	1,6230400	41,51	67,36	67,36	0,01%	726.999,29	99,56%
005683	SBC		TE 90 PVC ROSCAVEL 1"	Material	UN	2,0000000	33,63	67,26	67,26	0,01%	727.066,55	99,57%
10383	ORSE		Joelho 90 pvc sanitario d= 150mm	Material	un	1,0000000	67,17	67,17	67,17	0,01%	727.133,73	99,58%
00004377	SINAPI		PARAFUSO DE ACO ZINCADO COM ROSCA SOBERBA, CABECA CHATA E FENDA SIMPLES, DIAMETRO 4,2 MM, COMPRIMENTO * 32 * MM	Material	UN	246,1320000	0,27	66,32	66,32	0,01%	727.200,04	99,59%
00003517	SINAPI		JOELHO PVC, SOLDAREL, BB, 90 GRAUS, SEM ANEL, DN 40 MM, PARA ESGOTO PREDIAL SECUNDARIO	Material	UN	28,0000000	2,31	64,81	64,81	0,01%	727.264,85	99,60%
00011743	SINAPI		RALO SIFONADO REDONDO CONICO, PVC, 100 X 40 MM, COM GRELHA REDONDA BRANCA	Material	UN	6,0000000	10,75	64,52	64,52	0,01%	727.329,37	99,60%
005741	SBC		ADAPTADOR PVC ROSCA C/FLANGES PARA CAIXA D'AGUA 3/4"	Material	UN	2,0000000	31,84	63,68	63,68	0,01%	727.393,06	99,61%
099322	SBC		CONCRETISTA	Mão de Obra	H	1,9185600	33,16	63,62	63,62	0,01%	727.456,67	99,62%
	ORSE		Conjunto arruelas de vedacao 5/16" para telha fibrocimento (uma arruela metalica e uma arruela pvc - conicas)	Material	cj	158,1048000	0,39	61,96	61,96	0,01%	727.518,64	99,63%
00001607/S INAPI	SINAPI		BLOCO DE VEDACAO DE CONCRETO, 9 X 19 X 39 CM (CLASSE C - NBR 6136)	Material	UN	20,0722000	3,06	61,46	61,46	0,01%	727.580,09	99,64%
00000650	CPOS/CDH		ELETRICISTA	Mão de Obra	h	1,5000000	40,56	60,84	60,84	0,01%	727.640,94	99,65%
R 01.000.011 MATED- 13096	SETOP		CESTA BÁSICA/ALIMENTAÇÃO - HORISTA (ENCARGOS COMPLEMENTARES)	Material	hora	23,3035071	2,60	60,50	60,50	0,01%	727.701,44	99,65%
00034360	SINAPI		PERFIL DE ALUMINIO ANODIZADO	Material	KG	0,6752060	88,12	59,50	59,50	0,01%	727.760,94	99,66%
MOED- 20150	SETOP		PEDREIRO (MODALIDADE: HORISTA)ENCARGOS SOCIAIS: INCLUSO)	Mão de Obra	H	1,9970134	29,55	59,01	59,01	0,01%	727.819,95	99,67%
00038099	SINAPI		SUPORTE DE FIXACAO PARA ESPELHO / PLACA 4" X 2", PARA 3 MODULOS, PARA INSTALACAO DE TOMADAS E INTERRUPTORES (SOMENTE SUPORTE)	Material	UN	43,0000000	1,37	58,98	58,98	0,01%	727.878,93	99,68%
00006110	SINAPI		SERRALHEIRO (HORISTA)	Mão de Obra	H	2,0000000	29,45	58,91	58,91	0,01%	727.937,84	99,69%
008200	SBC		PARAFUSO DE FIXACAO PARA APARELHO SANITARIO BC SUPER	Material	UN	8,0000000	7,27	58,20	58,20	0,01%	727.996,04	99,70%
	EMBASA		SERVENTE	Mão de Obra	H	6,7333228	8,62	58,05	58,05	0,01%	728.054,09	99,70%
R01000009 10648	SIURB		ARGAMASSA MISTA COM AREIA GROSSA 1:2:8	Material	m³	0,0600000	912,06	54,72	54,72	0,01%	728.108,81	99,71%
099323	SBC		AJUDANTE ESPECIALIZADO - CONCRETISTA	Mão de Obra	H	2,6821200	20,25	54,31	54,31	0,01%	728.163,13	99,72%
00040304	SINAPI		PREGO DE ACO POLIDO COM CABECA DUPLA 17 X 27 (2 1/2 X 11)	Material	KG	2,1404475	24,67	52,80	52,80	0,01%	728.215,92	99,73%
00007091	SINAPI		TE SANITARIO, PVC, DN 100 X 100 MM, SERIE NORMAL, PARA ESGOTO PREDIAL	Material	UN	3,0000000	17,50	52,50	52,50	0,01%	728.268,42	99,73%
	ORSE		Prego de aco polido com cabeca 17 x 21 (2 x 11)	Material	kg	2,4157675	20,70	50,00	50,00	0,01%	728.318,42	99,74%
00005068/S 00010685	SINAPI		ESCAVADEIRA HIDRAULICA SOBRE ESTEIRAS, CACAMBA 0,80M3, PESO OPERACIONAL 17T, POTENCIA BRUTA 111HP	Equipamento para Aquisição Permanente	UN	0,0000515	957.305,13	49,27	49,27	0,01%	728.367,69	99,75%
00001873	SINAPI		CAIXA DE PASSAGEM, EM PVC, DE 4" X 4", PARA ELETRODUTO FLEXIVEL CORRUGADO	Material	UN	9,0000000	5,06	45,52	45,52	0,01%	728.413,21	99,75%
00044503	SINAPI		JARDINEIRO (HORISTA)	Mão de Obra	H	2,2754233	19,90	45,28	45,28	0,01%	728.458,50	99,76%
11501	SIURB		AÇO CA-25 - MÉDIA BITOLAS	Material	KG	5,2500000	8,61	45,20	45,20	0,01%	728.503,70	99,76%
	SCO		Servente (inclusive encargos sociais e encargos complementares)	Mão de Obra	h	1,2880000	33,50	43,14	43,14	0,01%	728.546,84	99,77%
MOD00245 00003536	SINAPI		JOELHO PVC, SOLDAREL, 90 GRAUS, 32 MM, COR MARROM, PARA AGUA FRIA PREDIAL	Material	UN	16,0000000	2,67	42,72	42,72	0,01%	728.589,56	99,78%
00020157	SINAPI		JOELHO, PVC SERIE R, 90 GRAUS, DN 100 MM, PARA ESGOTO PREDIAL	Material	UN	2,0000000	21,24	42,47	42,47	0,01%	728.632,03	99,78%
00011976	SINAPI		CHUMBADOR DE ACO ZINCADO, DIAMETRO 1/4" COM PARAFUSO 1/4" X 40 MM	Material	UN	24,0000000	1,75	42,03	42,03	0,01%	728.674,06	99,79%

Prefeitura Municipal de Salinas da Margarida  
CNPJ: 13.743.281/0001-14

R 01.000.011 00000123	CPOS/CDH SINAPI		AJUDANTE ELETRICISTA	Mão de Obra	h	1,5000000		27,81		41,72		41,72	0,01%	728.715,78	99,79%
			ADITIVO IMPERMEABILIZANTE DE PEGA NORMAL PARA ARGAMASSAS E CONCRETOS SEM ARMACAO, LIQUIDO E ISENTO DE CLORETOS	Material	L	4,4945280		9,25		41,56		41,56	0,01%	728.757,34	99,80%
MATED- 13099 11249	SETOP ORSE		EXAMES - HORISTA (ENCARGOS COMPLEMENTARES)	Material	hora	23,3035071		1,75		40,81		40,81	0,01%	728.798,15	99,80%
			Serra circular eletrica portatil	Equipamento	un	0,0331021	0,0000000	1.199,78	0,00	39,72	0,00	39,72	0,01%	728.837,87	99,81%
00012895/S 11250	ORSE		Capacete de segurancia aba frontal com suspensao de polietileno, sem jugular (classe b)	Material	un	2,3625188		16,53		39,06		39,06	0,01%	728.876,93	99,82%
	ORSE		Rolo lâ de carneiro 20cm	Material	un	1,1828288		31,84		37,66		37,66	0,01%	728.914,59	99,82%
00037763	SINAPI		CAVALO MECANICO TRACAO 4X2, PESO BRUTO TOTAL 16000 KG, CAPACIDADE MAXIMA DE TRACAO *45000* KG, DISTANCIA ENTRE EIXOS *3,56* M, POTENCIA *330* CV (INCLUI CABINE E CHASSI, NAO INCLUI SEMIRREBOQUE)	Equipamento para Aquisição Permanente	UN	0,0000429		878.017,57		37,63		37,63	0,01%	728.952,22	99,83%
005716	SBC		NIPLE PVC ROSCA 1"	Material	UN	4,0000000		9,06		36,25		36,25	0,00%	728.988,47	99,83%
I9096	SEINFRA		TERMINAL DE VENTILACAO, 50 MM, SERIE NORMAL, ESGOTO PREDIAL	Material	UN	3,0000000		11,87		35,60		35,60	0,00%	729.024,07	99,84%
10583	ORSE		Trincha 3"	Material	un	2,3142303		14,67		33,95		33,95	0,00%	729.058,03	99,84%
000100	SBC		AREIA GROSSA LAVADA	Material	m³	0,1879750		179,90		33,82		33,82	0,00%	729.091,84	99,85%
00010489	SINAPI		VIDRACEIRO (HORISTA)	Mão de Obra	H	1,6811712		19,56		32,88		32,88	0,00%	729.124,73	99,85%
2012	ORSE		Sifao com valvula para tanque lavar, 1 1/4" x 40, Akros nº. 8 ou similar	Material	un	3,0000000		10,75		32,26		32,26	0,00%	729.156,98	99,85%
00038383	SINAPI		LIXA D'AGUA EM FOLHA, COR PRETA, GRAO 100	Material	UN	13,8577240		2,33		32,25		32,25	0,00%	729.189,23	99,86%
00014250	SINAPI		ENERGIA ELETRICA COMERCIAL, BAIXA TENSÃO, RELATIVA AO CONSUMO DE ATÉ 100 KWH, INCLUINDO ICMS, PIS/PASEP E COFINS	Franquia	KWH	22,5600000		1,40		31,50		31,50	0,00%	729.220,73	99,86%
003604	SBC		TOMADA 2P+T 20A NBR14136 COM PLACA 680120 ZEFFIA LEGRAND	Material	UN	2,0000000		15,48		30,96		30,96	0,00%	729.251,69	99,87%
021774	SBC		TAXA BOMBA (a partir 15MPa) PARA CONCRETO USINADO PRECO MEDIO	Material	m³	0,4200000		73,48		30,86		30,86	0,00%	729.282,55	99,87%
00003526	SINAPI		JOELHO PVC, SOLDAVEL, PB, 90 GRAUS, DN 50 MM, PARA ESGOTO PREDIAL	Material	UN	9,0000000		3,34		30,09		30,09	0,00%	729.312,64	99,88%
00004299/S INAPI 11247	ORSE		Parafuso zincado rosca soberba, cabeça sextavada, 5/16" x 110 mm, para fixacao de telha em madeira	Material	un	14,2000000		2,08		29,56		29,56	0,00%	729.342,21	99,88%
	ORSE		Serra mármore	Material	un	0,0747682		391,78		29,29		29,29	0,00%	729.371,50	99,88%
00007140	SINAPI		TE SOLDAVEL, PVC, 90 GRAUS, 32 MM, PARA AGUA FRIA PREDIAL (NBR 5648)	Material	UN	7,0000000		4,16		29,15		29,15	0,00%	729.400,65	99,89%
R 01.000.011 00038101	CPOS/CDH SINAPI		PEDREIRO	Mão de Obra	h	0,8400000		33,85		28,43		28,43	0,00%	729.429,08	99,89%
			TOMADA 2P+T 10A, 250V (APENAS MODULO)	Material	UN	4,0000000		7,08		28,32		28,32	0,00%	729.457,40	99,90%
00037556/S INAPI	ORSE		Placa de sinalizacao de segurancia contra incendio, fotoluminescente, quadrada, *20 x 20* cm, em pvc *2* mm anti-chamas (símbolos, cores e pictogramas conforme nbr 16820)	Material	un	2,0000000		14,16		28,32		28,32	0,00%	729.485,71	99,90%
00020020	SINAPI		MOTORISTA DE CAMINHAO-BASCULANTE (HORISTA)	Mão de Obra	H	0,8172322		34,52		28,21		28,21	0,00%	729.513,93	99,90%
00003529	SINAPI		JOELHO PVC, SOLDAVEL, 90 GRAUS, 25 MM, COR MARROM, PARA AGUA FRIA PREDIAL	Material	UN	35,3600000		0,80		28,15		28,15	0,00%	729.542,07	99,91%
099806	SBC		AJUDANTE DE ELETRICISTA	Mão de Obra	H	1,3720000		20,25		27,78		27,78	0,00%	729.569,86	99,91%
00040703	SINAPI		MARTELO DEMOLIDOR ELETRICO, COM POTENCIA DE 2.000 W, FREQUENCIA DE 1.000 IMPACTOS POR MINUTO, FORCA DE IMPACTO ENTRE 60 E 65 J, PESO DE 30 KG	Equipamento para Aquisição Permanente	UN	0,0019201		14.264,79		27,39		27,39	0,00%	729.597,25	99,91%
2446	ORSE		Zarcão anticorrosivo	Material	I	1,4967000		18,30		27,39		27,39	0,00%	729.624,63	99,92%
2246	ORSE		Tomada tripolar p/ar condicionado ref:5ub5 530 - Siemens ou similar	Material	un	4,0000000		6,80		27,19		27,19	0,00%	729.651,82	99,92%
00000096	SINAPI		ADAPTADOR PVC SOLDAVEL, COM FLANGE E ANEL DE VEDACAO, 25 MM X 3/4", PARA CAIXA D'AGUA	Material	UN	2,0000000		13,58		27,16		27,16	0,00%	729.678,98	99,93%
MO121400	SEDOP		CARPINTEIRO	Mão de Obra	h	1,0155000		26,70		27,11		27,11	0,00%	729.706,09	99,93%
00000751	SINAPI		BOMBA SUBMERSIVEL, ELETRICA, TRIFASICA, POTENCIA 2,96 HP, DIAMETRO DO ROTOR 144 MM SEMIABERTO, BOCAL DE SAIDA DIAMETRO DE DUAS POLEGADAS, HMIQ = 2 M / 38,8 M3/H A 28 M / 5 M3/H	Equipamento para Aquisição Permanente	UN	0,0046224		5.844,57		27,02		27,02	0,00%	729.733,11	99,93%
00007568	SINAPI		BUCHA DE NYLON SEM ABA S10, COM PARAFUSO DE 6,10 X 65 MM EM ACO ZINCADO COM ROSCA SOBERBA, CABECA CHATA E FENDA PHILLIPS	Material	UN	36,0000000		0,75		26,89		26,89	0,00%	729.760,01	99,94%

Prefeitura Municipal de Salinas da Margarida  
CNPJ: 13.743.281/0001-14

00001571	SINAPI		TERMINAL A COMPRESSAO EM COBRE ESTANHADO PARA CABO 4 MM2, 1 FURO E 1 COMPRESSAO, PARA PARAFUSO DE FIXACAO M5	Material	UN	18,0000000	1,47	26,45	26,45	0,00%	729.786,46	99,94%
00007139	SINAPI		TE SOLDAVEL, PVC, 90 GRAUS, 25 MM, PARA AGUA FRIA PREDIAL (NBR 5648)	Material	UN	19,7800000	1,32	26,16	26,16	0,00%	729.812,62	99,94%
00020254	SINAPI		CAIXA DE PASSAGEM METALICA, DE SOBREPOR, COM TAMPA APARAFUSADA, DIMENSOES 15 X 15 X *10* CM	Material	UN	1,0000000	25,63	25,63	25,63	0,00%	729.838,25	99,95%
00011674	SINAPI		REGISTRO DE ESFERA, PVC, COM VOLANTE, VS, SOLDAVEL, DN 25 MM, COM CORPO DIVIDIDO	Material	UN	1,0000000	25,33	25,33	25,33	0,00%	729.863,58	99,95%
003889	SBC		SOLUCAO LIMPADORA PARA TUBOS PVC FRASCO 1 LITRO	Material	UN	0,4160000	59,89	24,91	24,91	0,00%	729.888,49	99,95%
000343	SBC		ACO CA 60 MEDIO (4,2mm a 9,5mm)	Material	KG	2,8492800	8,62	24,57	24,57	0,00%	729.913,06	99,96%
MATED-13097	SETOP		TRANSPORTE - HORISTA (ENCARGOS COMPLEMENTARES)	Material	hora	23,3035071	1,05	24,54	24,54	0,00%	729.937,60	99,96%
00004234	SINAPI		OPERADOR DE ESCAVADEIRA (HORISTA)	Mão de Obra	H	0,5478667	43,73	23,96	23,96	0,00%	729.961,57	99,96%
030406	SBC		RETROESCAVADEIRA SOBRE PNEUS 79HP 59KW (HORA PRODUTIVA)	Material	H	0,1440000	165,33	23,81	23,81	0,00%	729.985,37	99,97%
R 01 000 011	CPOS/CDH		AJUDANTE GERAL	Mão de Obra	h	0,8400000	27,81	23,36	23,36	0,00%	730.008,74	99,97%
MOED-9202	SETOP		VIDRACEIRO (MODALIDADE: HORISTA)ENCARGOS SOCIAIS: INCLUSO)	Mão de Obra	H	1,0417010	22,30	23,23	23,23	0,00%	730.031,97	99,97%
1691	ORSE		Parafuso metal 2 1/2" x 12 p/ bucha s-10	Material	un	22,0000000	1,05	23,17	23,17	0,00%	730.055,14	99,98%
014978	SBC		LUVIA DE REDUCAO PVC SOLDAVEL 32mm x 25mm	Material	UN	4,0000000	5,73	22,93	22,93	0,00%	730.078,07	99,98%
1651	ORSE		Óculos branco proteção	Material	pr	3,1169230	7,35	22,90	22,90	0,00%	730.100,97	99,98%
005630	SBC		CAP PVC SOLDAVEL 25mm	Material	UN	10,0000000	2,24	22,41	22,41	0,00%	730.123,38	99,99%
00002692/S	ORSE		Desmoldante protetor para formas de madeira, de base oleosa emulsionada em aqua	Material	I	1,9326140	11,40	22,04	22,04	0,00%	730.145,42	99,99%
001100	SBC		CIMENTO DIRECIONAL BRANCO (SACO 1 QUILOGRAMA)	Material	KG	3,2000000	6,88	22,03	22,03	0,00%	730.167,44	99,99%
00039385	SINAPI		LUMINARIA LED PLAFON REDONDO DE SOBREPOR BIVOLT 12/13 W, D = *17* CM	Material	UN	2,0000000	10,97	21,95	21,95	0,00%	730.189,39	100,00%
005206	SBC		JOELHO 90 PVC ROSCAVEL 1"	Material	UN	2,0000000	10,40	20,80	20,80	0,00%	730.210,18	100,00%
MATED-14639	SETOP		EPI PARA FAMÍLIA SERVENTE - HORISTA (ENCARGOS COMPLEMENTARES)	Material	hora	11,6439327	1,70	19,82	19,82	0,00%	730.230,01	100,00%
00020043	SINAPI		REDUCAO EXCENTRICA PVC, DN 100 X 50 MM, PARA ESGOTO PREDIAL	Material	UN	2,0000000	9,82	19,64	19,64	0,00%	730.249,65	100,00%
10788	ORSE		Pá quadrada	Material	un	0,4324383	45,19	19,54	19,54	0,00%	730.269,19	100,01%
00012894/S	ORSE		Capa para chuva em pvc com forro de poliester, com capuz (amarela ou azul)	Material	un	0,7875063	24,63	19,40	19,40	0,00%	730.288,59	100,01%
00004720	SINAPI		PEDRA BRITADA N. 0, OU PEDRISCO (4,8 A 9,5 MM) POSTO PEDREIRA/FORNECEDOR, SEM FRETE	Material	m³	0,1171439	164,13	19,23	19,23	0,00%	730.307,82	100,01%
MATED-14637	SETOP		EPI PARA FAMÍLIA PEDREIRO - HORISTA (ENCARGOS COMPLEMENTARES)	Material	hora	11,6439327	1,60	18,68	18,68	0,00%	730.326,50	100,01%
00043493	SINAPI		EPI - FAMILIA TOPOGRAFO - HORISTA (ENCARGOS COMPLEMENTARES - COLETADO CAIXA)	Encargos Complementares	H	20,0000000	0,91	18,13	18,13	0,00%	730.344,62	100,02%
00003524	SINAPI		JOELHO PVC, SOLDAVEL, COM BUCHA DE LATAO, 90 GRAUS, 25 MM X 3/4", PARA AGUA FRIA PREDIAL	Material	UN	2,0000000	8,89	17,78	17,78	0,00%	730.362,40	100,02%
00003768/S	ORSE		Lixa em folha para ferro, numero 150	Material	un	4,9890000	3,56	17,78	17,78	0,00%	730.380,19	100,02%
MATED-9206	SETOP		PERFIL DE BORRACHA (MEDIDAS: 3MMX15MM)*APLICACÃO: ESQUADRIAS)*VALORES REFERENCIAIS APROXIMADOS	Material	m	4,5760000	3,86	17,65	17,65	0,00%	730.397,84	100,02%
00001442	SINAPI		COMPACTADOR DE SOLO TIPO PLACA VIBRATORIA REVERSIVEL. A GASOLINA 4 TEMPOS, PESO 125 A 150 KG, FORCA CENTRIF. 2500 A 2800 KGF, LARG. TRABALHO 400 A 450 MM, FREQ. VIBRACAO 4300 A 4500 RPM, VELOC. TRABALHO 15 A 20 M/MIN, POT. 5,5 A 6,0 HP	Equipamento para Aquisição Permanente	UN	0,0014528	11.844,01	17,21	17,21	0,00%	730.415,04	100,03%
11252	ORSE		Escada de aluminio de abrir com 7 degraus	Material	un	0,0514273	329,44	16,94	16,94	0,00%	730.431,99	100,03%
035464	SBC		COMPACTADOR PLACA 415KG DYNAPAC 6HP	Material	H	0,1920000	88,18	16,93	16,93	0,00%	730.448,92	100,03%
00012815	SINAPI		FITA CREPE ROLO DE *25* MM X 50 M	Material	UN	1,1823000	14,07	16,64	16,64	0,00%	730.465,55	100,03%
00005073	SINAPI		PREGO DE ACO POLIDO COM CABECA 17 X 24 (2 1/4 X 11)	Material	KG	0,7950200	20,37	16,19	16,19	0,00%	730.481,75	100,04%
00004093	SINAPI		MOTORISTA DE CAMINHAO (HORISTA)	Mão de Obra	H	0,4705691	33,24	15,64	15,64	0,00%	730.497,39	100,04%
00002692	SINAPI		DESMOLDANTE PROTETOR PARA FORMAS DE MADEIRA, DE BASE OLEOSA EMULSIONADA EM AGUA	Material	L	1,7564135	8,88	15,60	15,60	0,00%	730.512,98	100,04%
00037744	SINAPI		SEMI-REBOQUE COM TRES EIXOS EM TANDEM TIPO BASCULANTE COM CACAMBA METALICA 18 M3 (INCLUI MONTAGEM, NAO INCLUI CAVALO MECANICO)	Equipamento para Aquisição Permanente	UN	0,0000610	242.798,91	14,81	14,81	0,00%	730.527,79	100,04%

Prefeitura Municipal de Salinas da Margarida  
CNPJ: 13.743.281/0001-14

4728	ORSE		Talhadeira chata 10"	Material	un	0,6486575		22,75		14,76		14,76	0,00%	730.542,55	100,04%
00009874	SINAPI		TUBO PVC, SOLDAREL, DE 40 MM, AGUA FRIA (NBR-5648)	Material	M	0,9443700		15,52		14,65		14,65	0,00%	730.557,20	100,05%
00011161	SINAPI		CAL HIDRATADA PARA PINTURA	Material	KG	4,0640400		3,39		13,79		13,79	0,00%	730.570,99	100,05%
1997	ORSE		Sabão em pó	Material	kg	1,0572500		13,03		13,78		13,78	0,00%	730.584,77	100,05%
2036	ORSE		Solucao limpadora pvc	Material	l	0,1600000		85,41		13,67		13,67	0,00%	730.598,43	100,05%
00012001/S	ORSE		Caixa octogonal de fundo movel, em pvc, de 4" x 4", para eletroduto flexivel corrugado	Material	un	2,0000000		6,64		13,28		13,28	0,00%	730.611,71	100,05%
	SINAPI		PREGO DE ACO POLIDO COM CABECA 18 X 30 (2 3/4 X 10)	Material	KG	0,6600000		19,99		13,19		13,19	0,00%	730.624,90	100,06%
000400	SBC		ARAME GALVANIZADO #16 AWG	Material	KG	0,6388200		19,78		12,64		12,64	0,00%	730.637,53	100,06%
00039432	SINAPI		FITA DE PAPEL REFORCADA COM LAMINA DE METAL PARA REFORCO DE CANTOS DE CHAPA DE GESSO PARA DRYWALL	Material	M	3,4976480		3,39		11,87		11,87	0,00%	730.649,40	100,06%
099537	SBC		VIDRACEIRO	Mão de Obra	H	0,3510000		33,16		11,64		11,64	0,00%	730.661,04	100,06%
00039603	SINAPI		CONECTOR MACHO RJ 45, CATEGORIA 6 (CAT 6) PARA CABOS	Material	UN	3,0000000		3,74		11,21		11,21	0,00%	730.672,24	100,06%
MATED-14625 11888	SEINFRA	SETOP	FERRAMENTAS PARA FAMÍLIA PEDREIRO - HORISTA (ENCARGOS COMPLEMENTARES)	Material	hora	11,6439327		0,96		11,12		11,12	0,00%	730.683,37	100,06%
	SEINFRA	SETOP	SOLUÇÃO LIMPADORA PARA PVC RIGIDO	Material	L	0,1440000		74,73		10,76		10,76	0,00%	730.694,13	100,06%
00020247	SINAPI		PREGO DE ACO POLIDO COM CABECA 15 X 15 (1 1/4 X 13)	Material	KG	0,4777883		22,12		10,57		10,57	0,00%	730.704,70	100,07%
00013246	SINAPI		PARAFUSO DE ACO ZINCADO, SEXTAVADO, COM ROSCA INTEIRA, DIAMETRO 5/16", COMPRIMENTO 3/4", COM PORCA E ARRUELA LISA LEVE	Material	UN	16,0000000		0,65		10,39		10,39	0,00%	730.715,08	100,07%
14254	ORSE		Caixa de passagem, em pvc, de 4" x 2", para eletroduto flexivel corrugado	Material	un	4,0000000		2,56		10,24		10,24	0,00%	730.725,32	100,07%
4729	ORSE		Marreta 1 kg com cabo	Material	un	0,2162192		46,29		10,01		10,01	0,00%	730.735,33	100,07%
11248	ORSE		Furadeira e Parafusadeira eletrica Bosch ou Similar profissional	Equipamento	un	0,0331021	0,0000000	301,28	0,00	9,97	0,00	9,97	0,00%	730.745,30	100,07%
4174	ORSE		Desempenadeira de aço lisa, cabo madeira, ref.143, Atlas ou similar	Material	un	0,6309776		15,80		9,97		9,97	0,00%	730.755,27	100,07%
00020080	SINAPI		ADESIVO PLASTICO PARA PVC, FRASCO COM 175 GR	Material	UN	0,3828000		25,16		9,63		9,63	0,00%	730.764,90	100,07%
00020111/S	ORSE		Fita isolante adesiva antichama, uso ate 750 v, em rolo de 19 mm x 20 m	Material	un	0,6000000		15,26		9,16		9,16	0,00%	730.774,06	100,08%
	SINAPI		CAIXA OCTOGONAL DE FUNDO MOVEL, EM PVC, DE 3" X 3", PARA ELETRODUTO FLEXIVEL CORRUGADO	Material	UN	2,0000000		4,56		9,11		9,11	0,00%	730.783,17	100,08%
1703	ORSE		Pasta lubrificante p/ pvc je	Material	kg	0,1155000		77,77		8,98		8,98	0,00%	730.792,15	100,08%
099661	SBC		AJUDANTE ESPECIALIZADO - VIDRACEIRO	Mão de Obra	H	0,4390000		20,25		8,89		8,89	0,00%	730.801,04	100,08%
138	ORSE		Adesivo pvc em frasco de 850 gramas	Material	kg	0,1000000		88,68		8,87		8,87	0,00%	730.809,91	100,08%
MATED-14627 12320	SEINFRA	SETOP	FERRAMENTAS PARA FAMÍLIA SERVENTE - HORISTA (ENCARGOS COMPLEMENTARES)	Material	hora	11,6439327		0,75		8,70		8,70	0,00%	730.818,61	100,08%
	SEINFRA	SETOP	ENCANADOR	Mão de Obra	H	0,2700000		32,06		8,66		8,66	0,00%	730.827,26	100,08%
R01000009 1117	EMBASA		PEDREIRO / ENCANADOR / ARTIFICE	Mão de Obra	H	0,6690000		12,60		8,43		8,43	0,00%	730.835,69	100,08%
	ORSE		Interruptor embutir 01 seção simples com placa	Material	un	2,0000000		4,16		8,33		8,33	0,00%	730.844,02	100,09%
H02000050	EMBASA		CAMINHAO BASCULANTE - 5 M3 (INCLUSIVE OPERADOR E COMBUSTIVEL)	Material	H	0,0357884		230,42		8,25		8,25	0,00%	730.852,27	100,09%
	ORSE		Anel borracha, para tubo pvc, rede coletor esgoto, dn 150 mm (nbr 7362)	Material	un	0,5950000		13,66		8,12		8,12	0,00%	730.860,39	100,09%
00000305/S	SINAPI		TE PVC SOLDAREL, BBB, 90 GRAUS, DN 40 MM, PARA ESGOTO SECUNDARIO PREDIAL	Material	UN	2,0000000		4,03		8,06		8,06	0,00%	730.868,45	100,09%
	ORSE		Regua de aluminio c/ 2,00m (para pedreiro)	Material	un	0,1495364		53,89		8,06		8,06	0,00%	730.876,51	100,09%
008475	SBC		BAGUETE DE NEOPRENE 3/8"	Material	M	4,0000000		1,94		7,74		7,74	0,00%	730.884,25	100,09%
00013896	SINAPI		VIBRADOR DE IMERSAO, DIAMETRO DA PONTEIRA DE *45* MM, COM MOTOR ELETRICO TRIFASICO DE 2 HP (2 CV)	Equipamento para Aquisição Permanente	UN	0,0018506		4.141,96		7,67		7,67	0,00%	730.891,92	100,09%
003389	SBC		ADESIVO PARA PVC bisnaga de 75 gramas	Material	UN	0,7820000		9,74		7,61		7,61	0,00%	730.899,53	100,09%
11245	ORSE		Desempoladeira de madeira 12x22	Material	un	0,5233773		14,21		7,44		7,44	0,00%	730.906,97	100,09%
I0026	SEINFRA		ADESIVO PARA TUBO DE PVC RIGIDO	Material	KG	0,0930000		77,60		7,22		7,22	0,00%	730.914,18	100,09%
00005104	SINAPI		REBITE DE REPUXO EM ALUMINIO VAZADO, DIAMETRO 3,2 X 8 MM DE COMPRIMENTO (1KG = 1025 UNIDADES)	Material	KG	0,0489600		143,67		7,03		7,03	0,00%	730.921,22	100,10%

Prefeitura Municipal de Salinas da Margarida  
CNPJ: 13.743.281/0001-14

00037736	SINAPI		TANQUE DE AÇO CARBONO NÃO REVESTIDO, PARA TRANSPORTE DE ÁGUA COM CAPACIDADE DE 10 M3, COM BOMBA CENTRÍFUGA POR TOMADA DE FORÇA, VAZÃO MÁXIMA *75* M3/H (INCLUI MONTAGEM, NÃO INCLUI CAMINHÃO)	Equipamento para Aquisição Permanente	UN	0,0000643	109.304,48	7,03	7,03	0,00%	730.928,24	100,10%
I0043	SEINFRA		AJUDANTE DE ENCANADOR	Mão de Obra	H	0,2700000	25,84	6,98	6,98	0,00%	730.935,22	100,10%
4722	ORSE		Colher de pedreiro	Material	un	0,2990727	23,02	6,89	6,89	0,00%	730.942,11	100,10%
11265	ORSE		Martelo de borracha com cabo	Material	un	0,2990727	22,96	6,87	6,87	0,00%	730.948,97	100,10%
00020086	SINAPI		BUCHA DE REDUÇÃO DE PVC, SOLDÁVEL, LONGA, 50 X 40 MM, PARA ESGOTO PREDIAL	Material	UN	2,0000000	3,38	6,76	6,76	0,00%	730.955,73	100,10%
11246	ORSE		Escala métrica de bambú	Material	Un	0,5233773	12,52	6,55	6,55	0,00%	730.962,28	100,10%
EC373700	SEDOP		ALIMENTAÇÃO - HORISTA (ENCARGOS COMPLEMENTARES)(COLETADO CAIXA)	Material	h	1,0000000	6,42	6,42	6,42	0,00%	730.968,70	100,10%
00003767	SINAPI		LIXA EM FOLHA PARA PAREDE OU MADEIRA, NÚMERO 120, COR VERMELHA	Material	UN	5,0125000	1,16	5,83	5,83	0,00%	730.974,53	100,10%
MATED- 28722	SETOP		PARAFUSO (ROSCA: AUTOBROCANTE MATERIAL: AÇO ACABAMENTO: ZINCADO COMPRIMENTO: 19MM DIÂMETRO: 4,8MM[3/16"])	Material	un	21,6666667	0,24	5,31	5,31	0,00%	730.979,84	100,10%
00005061	SINAPI		PREGO DE AÇO POLIDO COM CABEÇA 18 X 27 (2 1/2 X 10)	Material	KG	0,2652000	19,64	5,21	5,21	0,00%	730.985,05	100,10%
00001872/S	ORSE		Caixa de passagem, em pvc, de 4" x 2", para eletroduto flexível corrugado	Material	un	2,0000000	2,57	5,14	5,14	0,00%	730.990,19	100,11%
H020000558	EMBASA		PÁ CARREGADEIRA SOBRE RODAS, POTÊNCIA 128 HP, CAPACIDADE DA CAÇAMBA 1,7 A2,8 M3 (INCLUSIVE OPERADOR E COMBUSTÍVEL)	Material	H	0,0216614	235,51	5,10	5,10	0,00%	730.995,30	100,11%
013721	SBC		ADAPTADOR PVC CURTO SOLDÁVEL BOLSA/ROSCA 25mmx3/4"	Material	UN	4,0000000	1,16	4,65	4,65	0,00%	730.999,95	100,11%
099502	SBC		OPERADOR DE RETROESCAVADEIRA	Mão de Obra	H	0,1320000	33,16	4,38	4,38	0,00%	731.004,33	100,11%
4725	ORSE		Espátula	Material	un	0,2057094	20,60	4,24	4,24	0,00%	731.008,56	100,11%
00043464	SINAPI		FERRAMENTAS - FAMÍLIA OPERADOR ESCAVADEIRA - HORISTA (ENCARGOS COMPLEMENTARES - COLETADO CAIXA)	Encargos Complementares	H	290,9389716	0,01	3,56	3,56	0,00%	731.012,13	100,11%
00037734	SINAPI		CACAMBA METÁLICA BASCULANTE COM CAPACIDADE DE 10 M3 (INCLUI MONTAGEM, NÃO INCLUI CAMINHÃO)	Equipamento para Aquisição Permanente	UN	0,0000465	70.931,97	3,30	3,30	0,00%	731.015,42	100,11%
11244	ORSE		Martelo com unha	Material	un	0,0662042	47,89	3,17	3,17	0,00%	731.018,59	100,11%
00000829	SINAPI		BUCHA DE REDUÇÃO DE PVC, SOLDÁVEL, CURTA, COM 32 X 25 MM, PARA ÁGUA FRIA PREDIAL	Material	UN	3,0000000	1,05	3,16	3,16	0,00%	731.021,75	100,11%
00036531	SINAPI		RETROESCAVADEIRA SOBRE RODAS COM CARREGADEIRA, TRACAO 4 X 4, POTENCIA LIQUIDA 88 HP, PESO OPERACIONAL MINIMO DE 6674 KG, CAPACIDADE DA CARREGADEIRA DE 1,00 M3 E DA RETROESCAVADEIRA MINIMA DE 0,26 M3, PROFUNDIDADE DE ESCAVACAO MAXIMA DE 4,37 M	Equipamento para Aquisição Permanente	UN	0,0000050	616.979,92	3,07	3,07	0,00%	731.024,82	100,11%
981	ORSE		Fita veda rosca 18mm	Material	m	7,7700000	0,37	2,85	2,85	0,00%	731.027,68	100,11%
11241	ORSE		Alicate volt-amperímetro	Material	un	0,0135100	208,93	2,82	2,82	0,00%	731.030,50	100,11%
10789	ORSE		Nível de bolha de madeira	Material	un	0,1495364	18,86	2,82	2,82	0,00%	731.033,32	100,11%
10579	ORSE		Chave de fenda chata 30 cm	Material	un	0,0797142	32,93	2,63	2,63	0,00%	731.035,94	100,11%
11243	ORSE		Martelo sem unha	Material	un	0,0747682	34,29	2,56	2,56	0,00%	731.038,51	100,11%
11264	ORSE		Marreta de 1/2 kg com cabo	Material	un	0,1495364	16,56	2,48	2,48	0,00%	731.040,98	100,11%
10790	ORSE		Prumo de face	Material	un	0,0747682	31,78	2,38	2,38	0,00%	731.043,36	100,11%
00014618	SINAPI		SERRA CIRCULAR DE BANCADA COM MOTOR ELÉTRICO, POTENCIA DE *1600* W, PARA DISCO DE DIÂMETRO DE 10" (250 MM)	Equipamento para Aquisição Permanente	UN	0,0013880	1.709,90	2,37	2,37	0,00%	731.045,73	100,11%
MATED- 13098	SETOP		SEGURO - HORISTA (ENCARGOS COMPLEMENTARES)	Material	hora	23,3035071	0,10	2,28	2,28	0,00%	731.048,02	100,11%
003487	SBC		LIXA PARA MADEIRA S422 NORTON 100	Material	UN	0,0480000	41,06	1,97	1,97	0,00%	731.049,99	100,11%
00004350	SINAPI		BUCHA DE NYLON, DIÂMETRO DO FURO 8 MM, COMPRIMENTO 40 MM, COM PARAFUSO DE ROSCA SOBERBA, CABECA CHATA, FENDA SIMPLES, 4,8 X 50 MM	Material	UN	2,0000000	0,93	1,86	1,86	0,00%	731.051,85	100,11%
00036487	SINAPI		GUINCHO ELÉTRICO DE COLUNA, CAPACIDADE 400 KG, COM MOTO FREIO, MOTOR TRIFÁSICO DE 1,25 CV	Equipamento para Aquisição Permanente	UN	0,0002565	7.208,57	1,85	1,85	0,00%	731.053,70	100,11%
00003148	SINAPI		FITA VEDA ROSCA, EM PTFE, ROLO DE 18 MM X 50 M (L X C)	Material	UN	0,1068000	16,67	1,78	1,78	0,00%	731.055,48	100,11%
EC373720	SEDOP		EXAMES - HORISTA (ENCARGOS COMPLEMENTARES) (COLETA CAIXA)	Material	h	1,0000000	1,75	1,75	1,75	0,00%	731.057,23	100,11%
EC434830	SEDOP		EPI - FAMÍLIA CARPINTIRO DE FORMAS - HORISTA/ENCARGOS COMPLEMENTARES - COLETADO CAIXA)	Material	h	1,0000000	1,75	1,75	1,75	0,00%	731.058,98	100,11%



Prefeitura Municipal de Salinas da Margarida  
CNPJ: 13.743.281/0001-14

10578	ORSE		Formão grande	Material	un	0,0662042		26,09		1,73		1,73	0,00%	731.060,71	100,11%
10577	ORSE		Serrote 40cm	Material	un	0,0331021		44,09		1,46		1,46	0,00%	731.062,17	100,12%
MATED-11258	SETOP		CIMENTO PORTLAND CP II-E-32 (RESISTÊNCIA: 32,00MPA)	Material	Kg	1,6174080		0,87		1,41		1,41	0,00%	731.063,57	100,12%
00011950	SINAPI		BUCHA DE NYLON SEM ABA S6, COM PARAFUSO DE 4,20 X 40 MM EM ACO ZINCADO COM ROSCA SOBERBA, CABECA CHATA E FENDA PHILLIPS	Material	UN	5,6377440		0,24		1,38		1,38	0,00%	731.064,95	100,12%
EVE000050	SCO		3% incidente sobre mao de obra direta com Encargos Sociais para cobrir despesas relativa a equipamentos de protecao individual, uniformes e ferramentas	Verba	%	1,0465000		1,22		1,28		1,28	0,00%	731.066,24	100,12%
EC373710	SEDOP		TRANSPORTE - HORISTA (ENCARGOS COMPLEMENTARES)(COLETADOCAIXA)	Material	h	1,0000000		1,22		1,22		1,22	0,00%	731.067,46	100,12%
00043469	SINAPI		FERRAMENTAS - FAMILIA TOPOGRAFO - HORISTA (ENCARGOS COMPLEMENTARES - COLETADO CAIXA)	Encargos Complementares	H	20,0000000		0,06		1,22		1,22	0,00%	731.068,69	100,12%
10586	ORSE		Torquesa	Material	un	0,0195148		55,11		1,08		1,08	0,00%	731.069,76	100,12%
00005069	SINAPI		PREGO DE ACO POLIDO COM CABECA 17 X 27 (2 1/2 X 11)	Material	KG	0,0438000		20,37		0,89		0,89	0,00%	731.070,65	100,12%
11253	ORSE		Tarracha para tubos PVC de 1/2"	Material	un	0,0189640		42,62		0,81		0,81	0,00%	731.071,46	100,12%
11240	ORSE		Alicate com isolamento	Material	un	0,0135100		58,41		0,79		0,79	0,00%	731.072,25	100,12%
11256	ORSE		Tarracha para tubos PVC de 1 1/2"	Material	un	0,0068960		113,53		0,78		0,78	0,00%	731.073,03	100,12%
MATED-11248	SETOP		AREIA LAVADA POSTO OBRA (TIPO: MÉDIA)	Material	m³	0,0040468		171,47		0,69		0,69	0,00%	731.073,73	100,12%
D22000005	EMBASA		FITA VEDACAO	Material	M	2,4000000		0,28		0,68		0,68	0,00%	731.074,40	100,12%
11255	ORSE		Tarracha para tubos PVC de 1"	Material	un	0,0103440		60,01		0,62		0,62	0,00%	731.075,02	100,12%
00003146	SINAPI		FITA VEDA ROSCA, EM PTFE, ROLO DE 18 MM X 10 M (L X C)	Material	UN	0,1260000		4,52		0,57		0,57	0,00%	731.075,59	100,12%
EC434590	SEDOP		FERRAMENTAS - FAMILIA CARPINTEIRO DE FORMAS - HORISTA(ENCARGOS COMPLEMENTARES - COLETADO CAIXA)	Material	h	1,0000000		0,54		0,54		0,54	0,00%	731.076,13	100,12%
10585	ORSE		Arco de serra	Material	un	0,0195148		24,43		0,48		0,48	0,00%	731.076,61	100,12%
MOED-8499	SETOP		OPERADOR DE BETONEIRA ESTACIONÁRIA (MODALIDADE: HORISTA ENCARGOS SOCIAIS: INCLUSO)	Mão de Obra	H	0,0157716		26,63		0,42		0,42	0,00%	731.077,03	100,12%
11254	ORSE		Tarracha para tubos PVC de 3/4"	Material	un	0,0120680		33,67		0,41		0,41	0,00%	731.077,44	100,12%
11242	ORSE		Chave inglesa 12"	Material	un	0,0067550		53,89		0,36		0,36	0,00%	731.077,80	100,12%
11257	ORSE		Tarracha para tubos PVC de 1 1/4"	Material	un	0,0068960		39,56		0,27		0,27	0,00%	731.078,07	100,12%
EC373730	SEDOP		SEGURO - HORISTA (ENCARGOS COMPLEMENTARES) (COLETA CAIXA)	Material	h	1,0000000		0,10		0,10		0,10	0,00%	731.078,17	100,12%
10592	ORSE		Lima chata 12"	Material	un	0,0017240		47,30		0,08		0,08	0,00%	731.078,25	100,12%
10593	ORSE		Praio simples 30cm	Material	un	0,0017240		23,97		0,04		0,04	0,00%	731.078,29	100,12%
00013458	SINAPI		COMPACTADOR DE SOLOS DE PERCURSAO (SOQUETE) COM MOTOR A GASOLINA 4 TEMPOS DE 4 HP (4 CV)	Equipamento para Aquisição Permanente	UN	0,0000019		17.482,32		0,03		0,03	0,00%	731.078,33	100,12%
MATED-14636	SETOP		EPI PARA FAMÍLIA OPERADOR ESCAVADEIRA - HORISTA (ENCARGOS COMPLEMENTARES)	Material	hora	0,0156416		1,09		0,02		0,02	0,00%	731.078,34	100,12%
EOED-8483	SETOP		BETONEIRA (ALIMENTAÇÃO: ELÉTRICIDADE CAPACIDADE NOMINAL: 400L CAPACIDADE DE MISTURA: 310L MOTOR ELÉTRICO: TRIFÁSICO POTÊNCIA: 2CV CONSUMO: 1,5KWH CARREGADOR MECÂNICO: NÃO INCLUSO OPERADOR: NÃO INCLUSO REFERÊNCIA: 36396 OU EQUIVALENTE)	Equipamento	H	0,0016640	0,0000000	3,28	0,92	0,01	0,00	0,01	0,00%	731.078,35	100,12%
00011280	SINAPI		CORTADEIRA DE PISO DE CONCRETO E ASFALTO, PARA DISCO PADRAO DE DIAMETRO 350 MM (14") OU 450 MM (18"), MOTOR A GASOLINA, POTENCIA 13 HP, SEM DISCO	Equipamento para Aquisição Permanente	UN	0,0000004		8.222,57		0,00		0,00	0,00%	731.078,35	100,12%
MATED-14624	SETOP		FERRAMENTAS PARA FAMÍLIA OPERADOR ESCAVADEIRA - HORISTA (ENCARGOS COMPLEMENTARES)	Material	hora	0,0156416		0,01		0,00		0,00	0,00%	731.078,35	100,12%
00013887	SINAPI		DISCO DE CORTE DIAMANTADO SEGMENTADO PARA CONCRETO/ASFALTO, DIAMETRO DE *350* MM, FURO DE 25,40 MM	Material	UN	0,0000004		309,91		0,00		0,00	0,00%	731.078,35	100,12%

Equipamento	R\$ 502,59
Equipamento para Aquisição Permanente	R\$ 12.606,88
Mão de Obra	R\$ 225.562,87
Material	R\$ 440.758,57
Serviços	R\$ 3.305,35
Taxas	R\$ 0,00
Administração	R\$ 0,00

Aluguel	R\$ 0,00
Verba	R\$ 1,28
Transporte	R\$ 0,00
Encargos Complementares	R\$ 48.127,43
Franquia	R\$ 213,38
Outros	R\$ 0,00

Total sem BDI	596.292,23
Total do BDI	133.930,00
Total Geral	730.222,23

RODRIGO SOUZA DE SANTANA  
Engenheiro Civil CREA BA 0521351855  
Matricula 10199

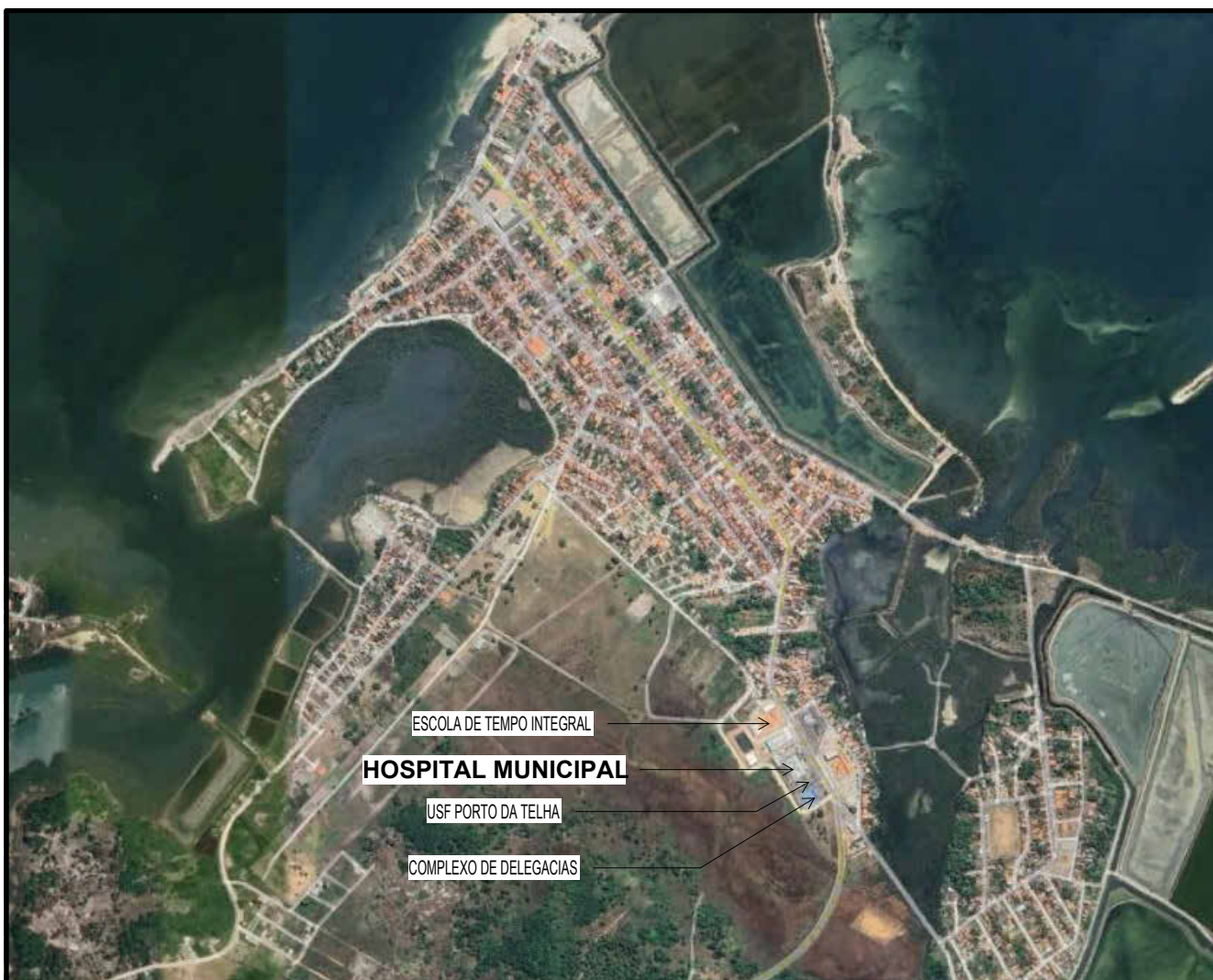

Documento assinado digitalmente  
**gov.br** MAELLY CRISTINA SANTOS DOS REIS  
Data: 18/08/2025 15:13:19-0300  
Verifique em <https://validar.iti.gov.br>

MAELLY CRISTINA SANTOS DOS REIS  
PORTARIA N° 316/2022

Documento assinado digitalmente  
**gov.br** AILA DE FREITAS BRITO  
Data: 18/08/2025 11:41:40-0300  
Verifique em <https://validar.iti.gov.br>

ARQ. AILA DE FREITAS BRITO  
CAU/BA A68246-2



**PREFEITURA MUNICIPAL DE SALINAS DA MARGARIDA**  
**SECRETARIA DE OBRAS E INFRAESTRUTURA - SEINFRA**  
DEPARTAMENTO DE PROJETOS DE ARQUITETURA E ENGENHARIA  
Rua Lidio Pena, S/n - Centro, Salinas da Margarida - BA, CEP: 44.450-000



## CONSTRUÇÃO DE LAVANDERIA PARA HOSPITAL MUNICIPAL

### Planta de Localização

#### CONSTRUÇÃO DE EDIFICAÇÃO PARA SAÚDE

endereço:  
AVENIDA PRESIDENTE VARGAS N° 01,  
DISTRITO SEDE, SALINAS DA MARGARIDA - BA  
CEP: 44.450-000

MARIA DE FÁTIMA PEPE  
CERQUEIRA

folha:

**01 | 05**

escala:

data:  
29/08/2024



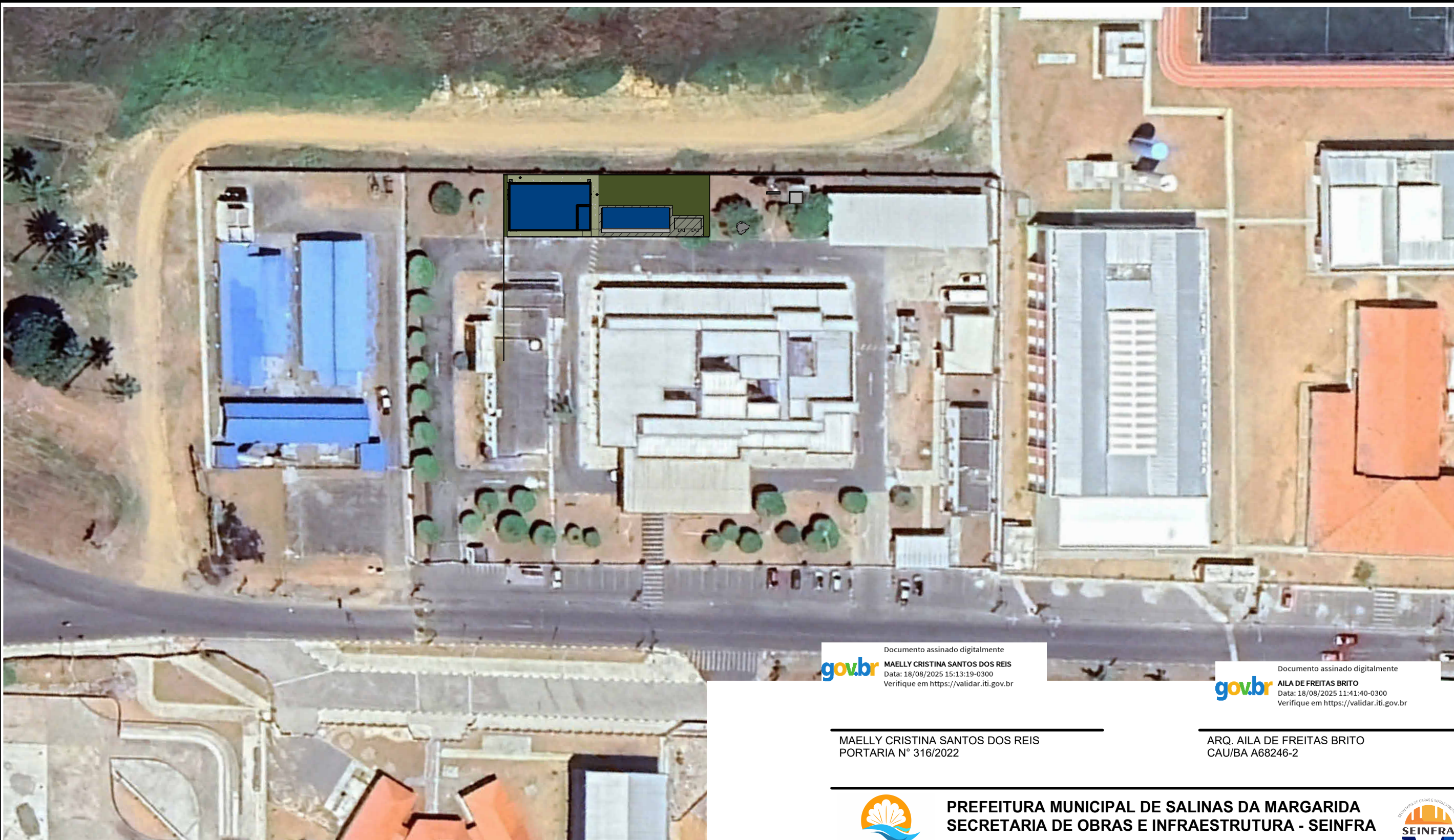

Documento assinado digitalmente  
**MAELLY CRISTINA SANTOS DOS REIS**  
Data: 18/08/2025 15:13:19-0300  
Verifique em <https://validar.iti.gov.br>

Documento assinado digitalmente  
**AILA DE FREITAS BRITO**  
Data: 18/08/2025 11:41:40-0300  
Verifique em <https://validar.iti.gov.br>

MAELLY CRISTINA SANTOS DOS REIS  
PORTARIA N° 316/2022

ARQ. AILA DE FREITAS BRITO  
CAU/BA A68246-2



**PREFEITURA MUNICIPAL DE SALINAS DA MARGARIDA**  
**SECRETARIA DE OBRAS E INFRAESTRUTURA - SEINFRA**  
DEPARTAMENTO DE PROJETOS DE ARQUITETURA E ENGENHARIA  
Rua Lidio Pena, S/n - Centro, Salinas da Margarida - BA, CEP: 44.450-000



## CONSTRUÇÃO DE LAVANDERIA PARA HOSPITAL MUNICIPAL

### Planta de Implantação

#### CONSTRUÇÃO DE EDIFICAÇÃO PARA SAÚDE

endereço:  
AVENIDA PRESIDENTE VARGAS N° 01,  
DISTRITO SEDE, SALINAS DA MARGARIDA - BA  
CEP: 44.450-000

MARIA DE FÁTIMA PEPE  
CERQUEIRA

folha:  
**02 | 05**  
escala:  
1 : 750  
data:  
29/08/2024



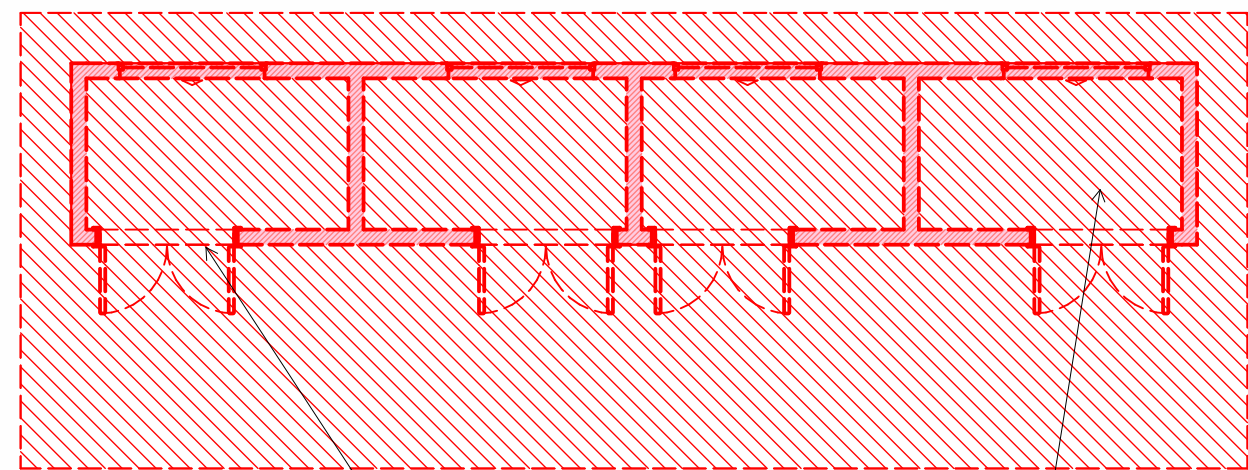

DEMOLIÇÃO ANTIGA CASA DE LIXO

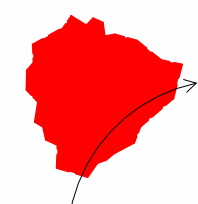
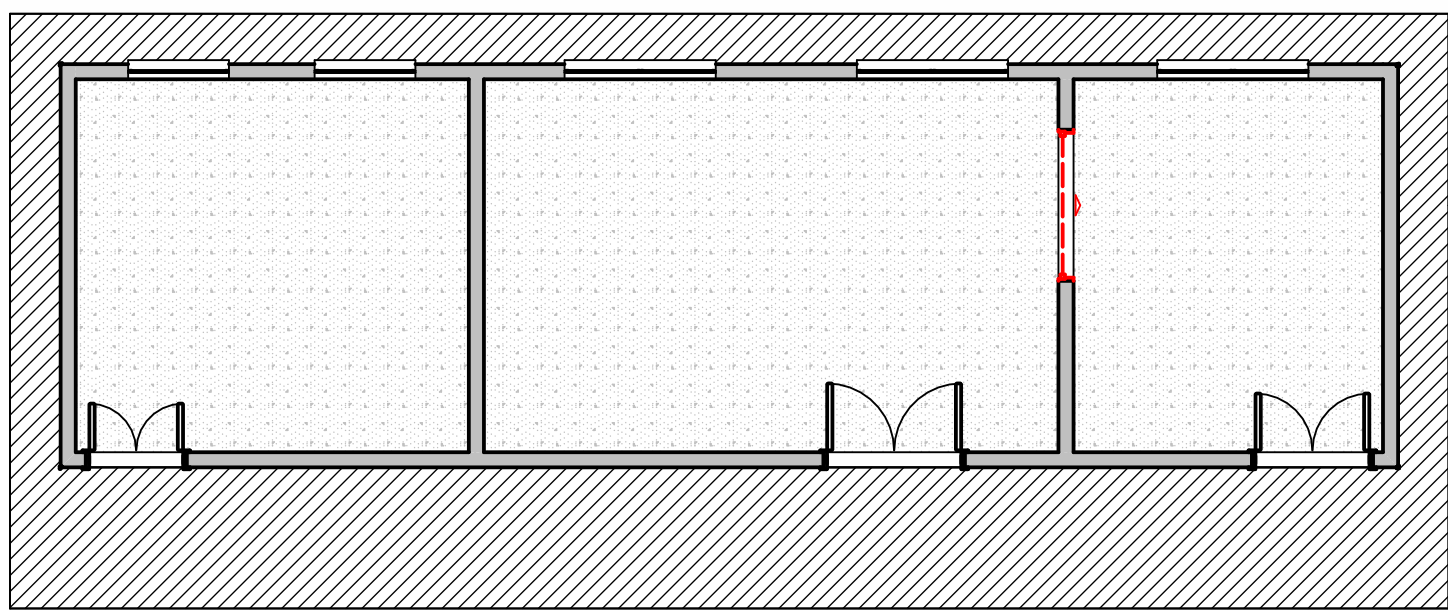

REMOÇÃO ÁRVORE

### 3 TÉRREO - DEMOLIÇÕES

ESCALA 1:75

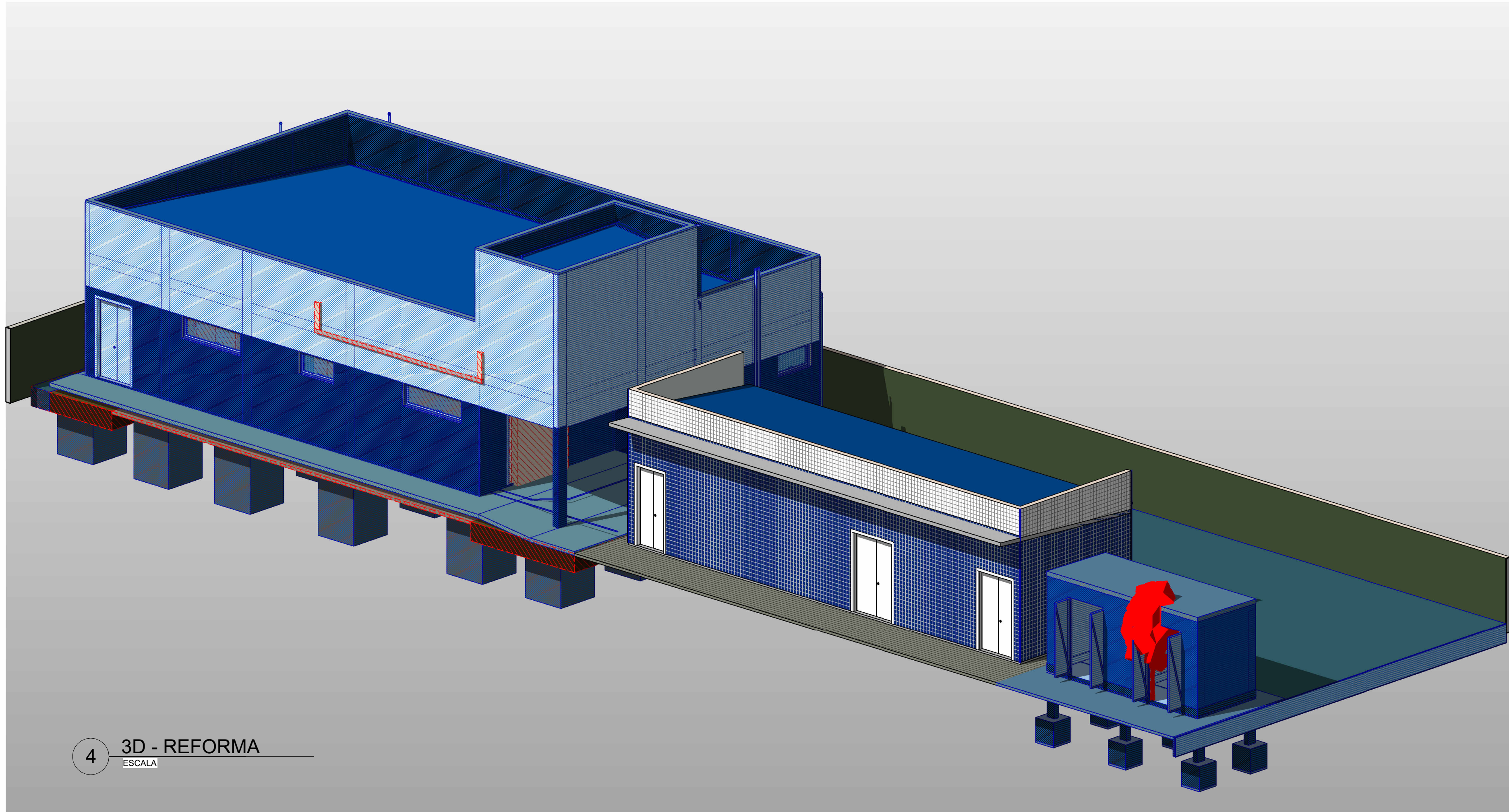

### 4 3D - REFORMA

ESCALA

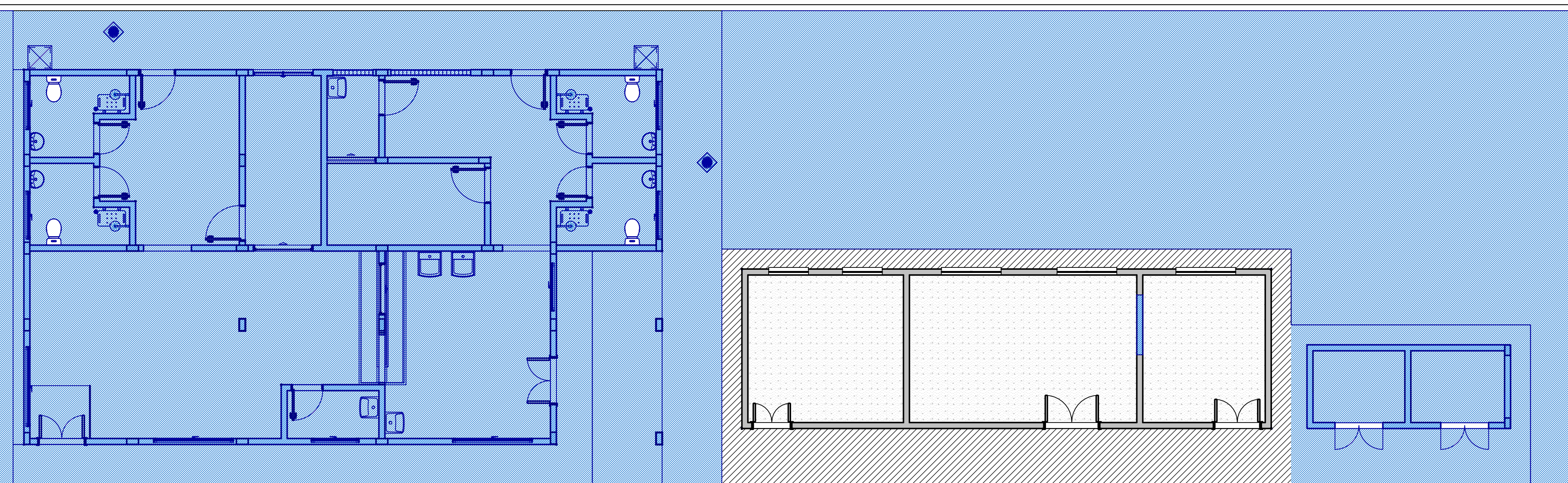

### 2 TÉRREO - CONSTRUÇÃO

ESCALA 1:75

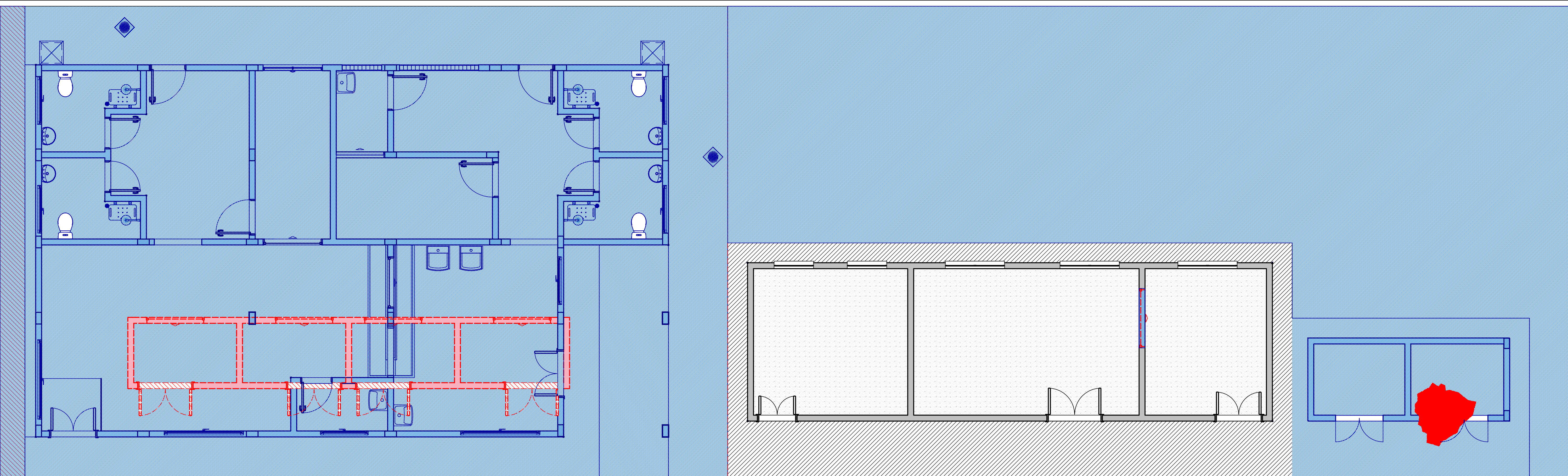

### 1 TÉRREO - REFORMA

ESCALA 1:50

Documento assinado digitalmente  
MARELY CRISTINA SANTOS DOS REIS  
CPF: 040.180.078-11 (11/11/2008)  
Verifique em <https://validar.dig.br/>

MARELY CRISTINA SANTOS DOS REIS  
PORTARIA Nº 316/2022

Documento assinado digitalmente  
AÍLA DE FREITAS BRITO  
CPF: 040.180.078-11 (11/11/2008)  
Verifique em <https://validar.dig.br/>

ARQ. AÍLA DE FREITAS BRITO  
CAUIBA A88246-2

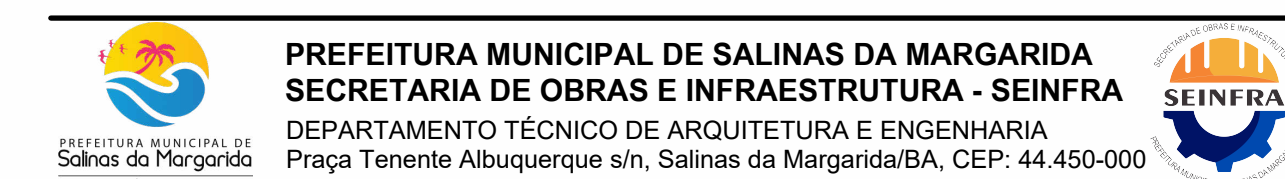

PREFEITURA MUNICIPAL DE SALINAS DA MARGARIDA  
SECRETARIA DE OBRAS E INFRAESTRUTURA - SEINFRA  
DEPARTAMENTO TÉCNICO DE ARQUITETURA E ENGENHARIA  
Praça Tenente Albuquerque s/n, Salinas da Margarida/BA, CEP: 44.450-000

CONSTRUÇÃO DE LAVANDERIA PARA HOSPITAL MUNICIPAL  
Planta Construtiva

CONSTRUÇÃO DE EDIFICAÇÃO PARA SAÚDE  
AVENIDA PRESIDENTE VARGAS Nº 01  
DISTRITO RES. SALINAS DA MARGARIDA - BA  
CEP: 44.450-000

ARQ. AÍLA DE FREITAS BRITO  
MARIA DE FÁTIMA PEPE CERQUEIRA



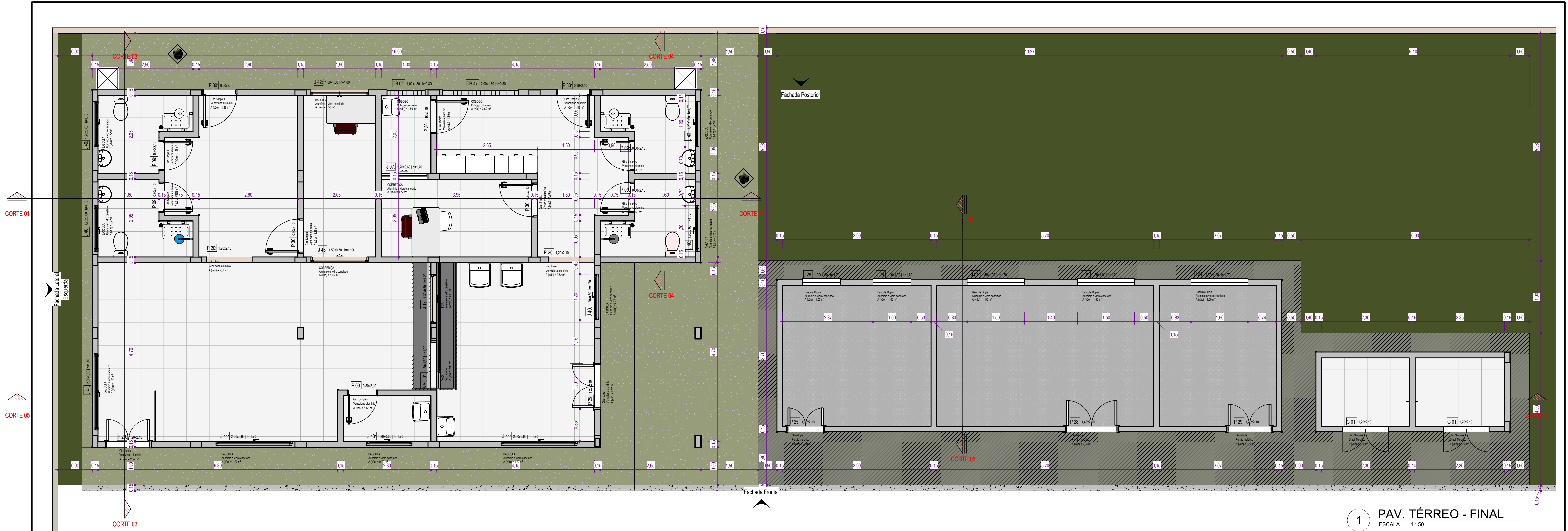

1 PAV. TÉRREO - FINAL  
ESCALA 1:50

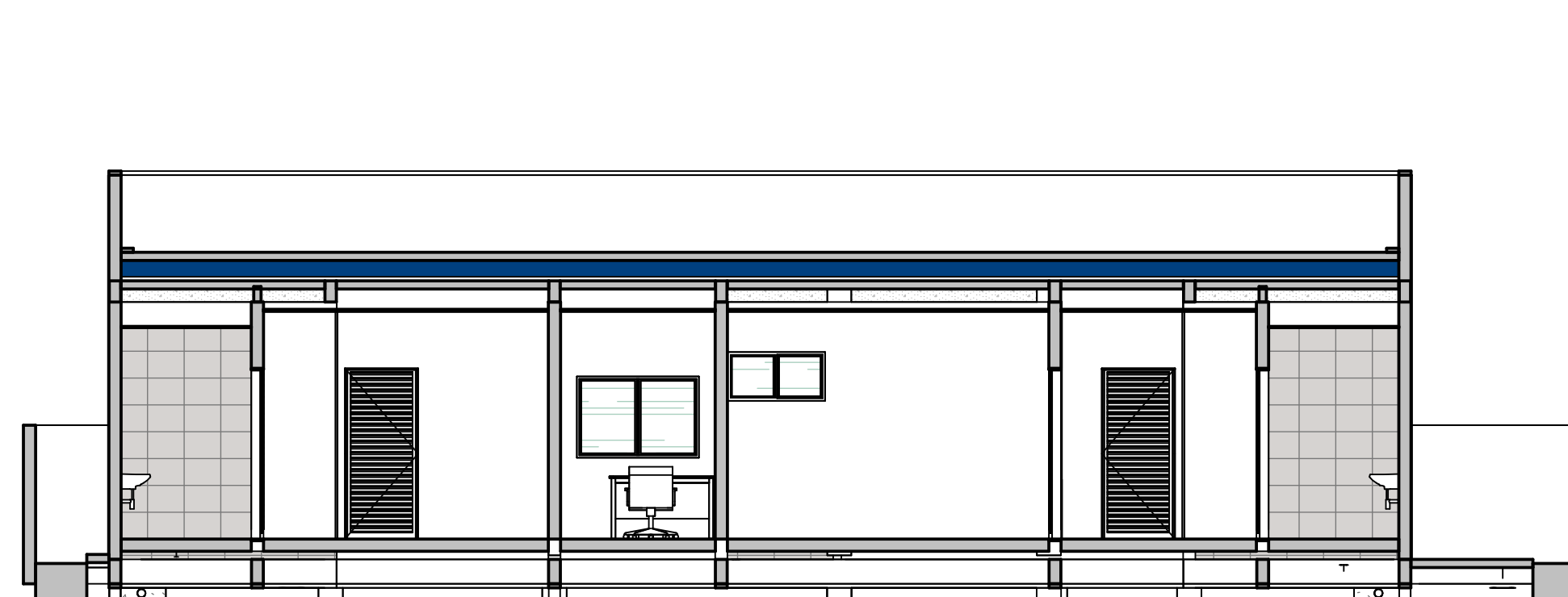

2 CORTE 01  
ESCALA 1:75

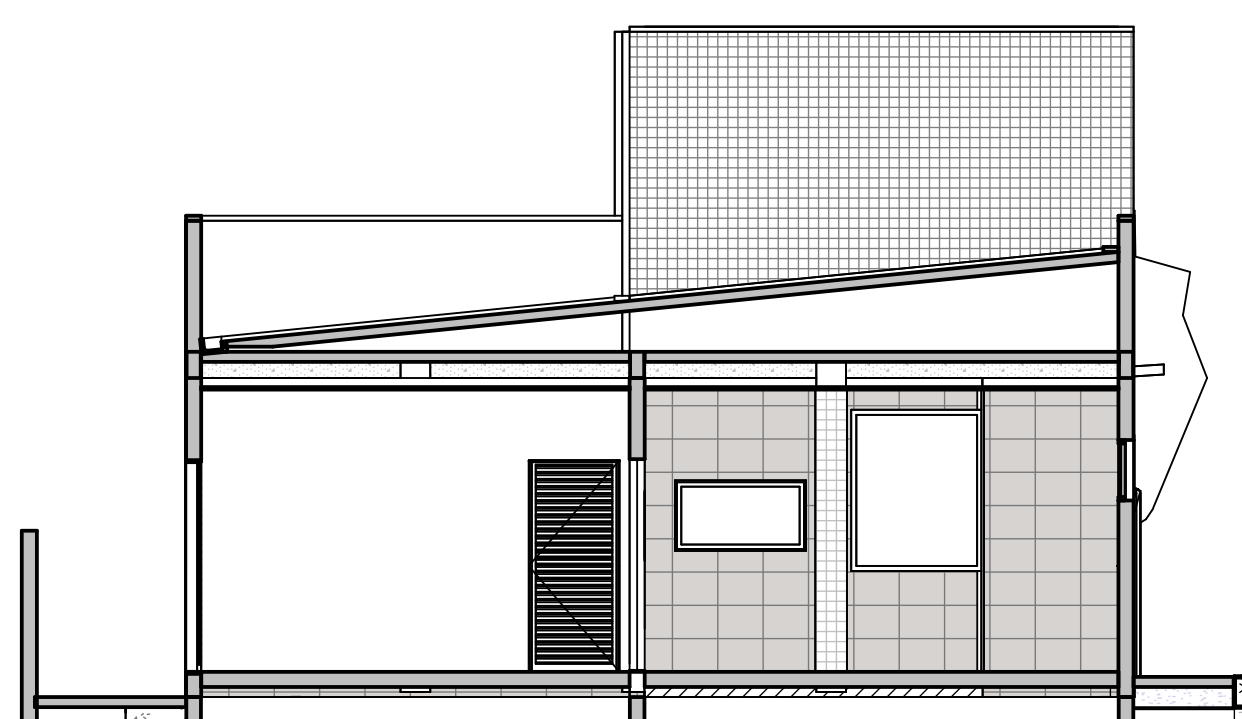

3 CORTE 02  
ESCALA 1:75

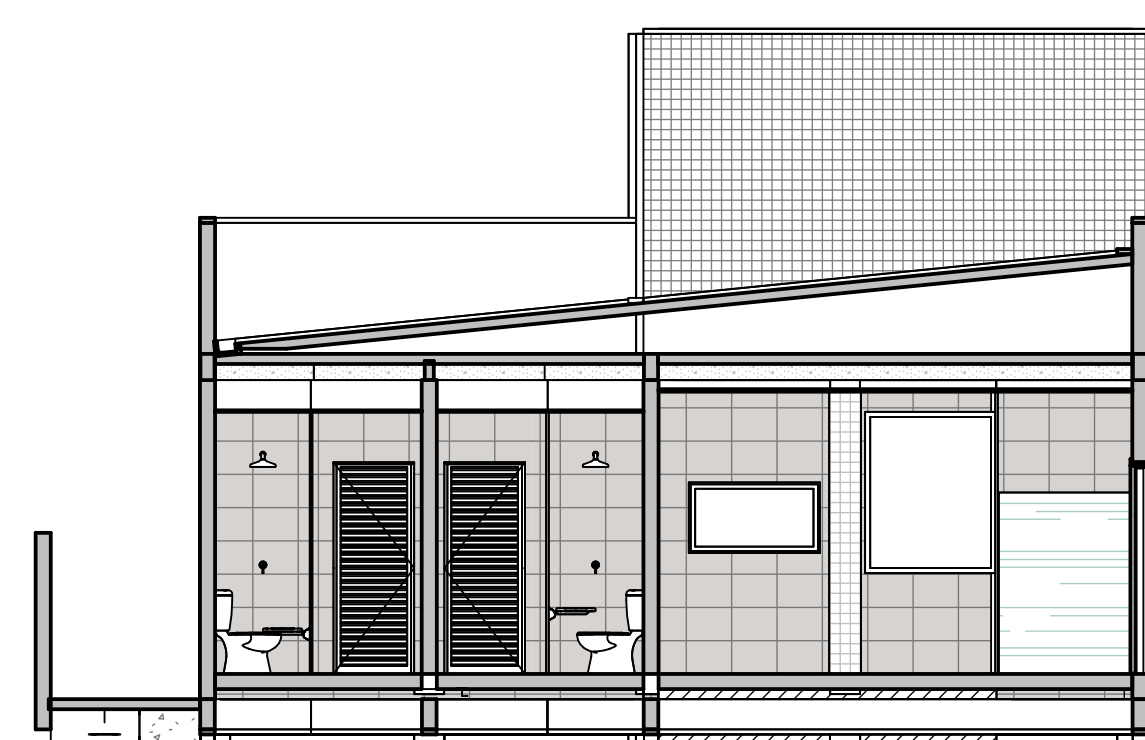

7 CORTE 03  
ESCALA 1:75

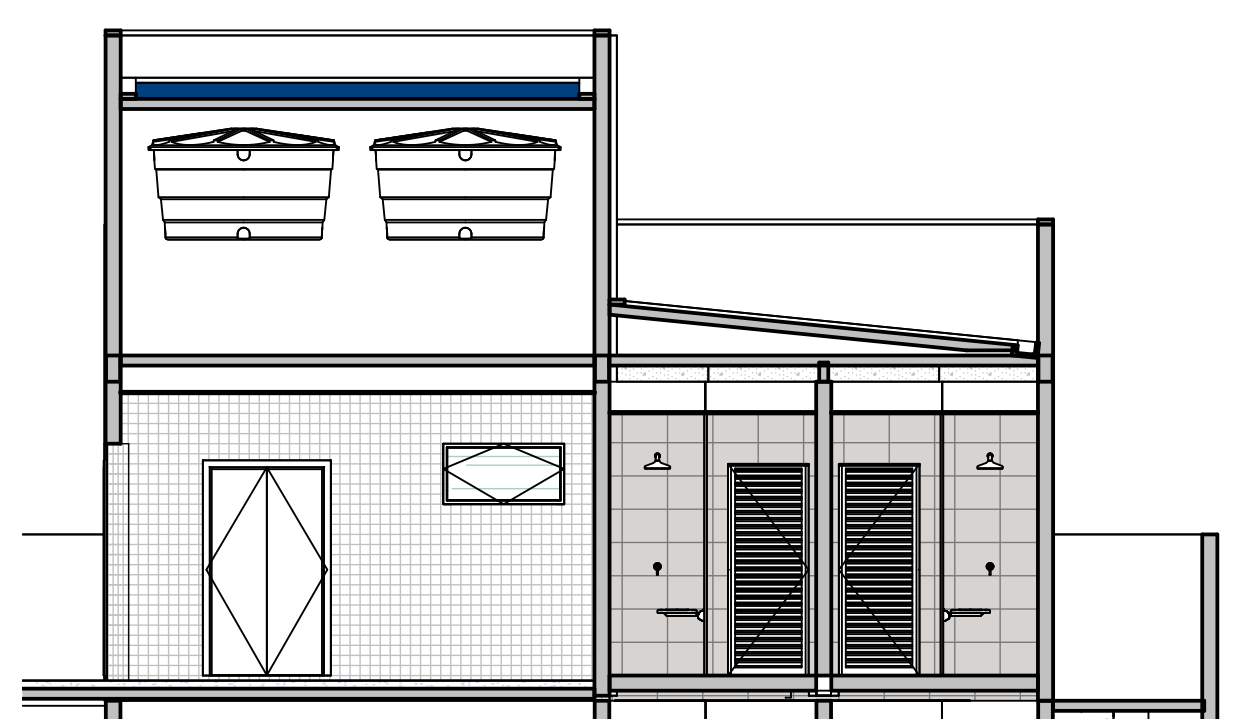

6 CORTE 04  
ESCALA 1:75

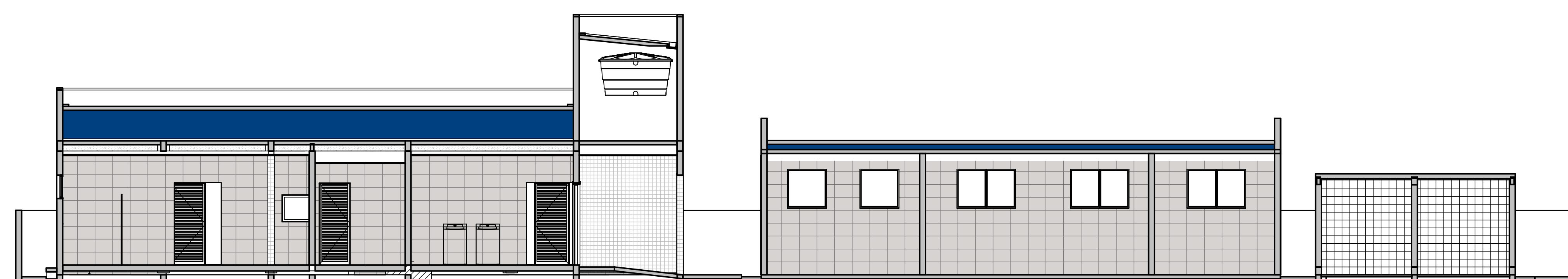

4 CORTE 05  
ESCALA 1:75



Documento assinado digitalmente  
MAELLY CRISTINA SANTOS DOS REIS  
Data: 18/08/2025 15:33:19-0300  
Verifique em <https://validar.it.gov.br>



Documento assinado digitalmente  
AILA DE FREITAS BRITO  
Data: 18/08/2025 13:41:40-0300  
Verifique em <https://validar.it.gov.br>

MAELLY CRISTINA SANTOS DOS REIS  
PORTARIA N° 316/2022

ARQ. AILA DE FREITAS BRITO  
CAU/BA A68246-2



PREFEITURA MUNICIPAL DE SALINAS DA MARGARIDA  
SECRETARIA DE OBRAS E INFRAESTRUTURA - SEINFRA  
DEPARTAMENTO DE PROJETOS DE ARQUITETURA E ENGENHARIA  
Rua Lúcio Pena, S/n - Centro, Salinas da Margarida - BA, CEP: 44.450-000



SEINFRA

CONSTRUÇÃO DE LAVANDERIA PARA HOSPITAL MUNICIPAL  
Planta Geométrica da Edificação

CONSTRUÇÃO DE EDIFICAÇÃO PARA SAÚDE

AVENIDA PRESIDENTE VARGAS N° 01,  
DISTRITO SEDE, SALINAS DA MARGARIDA - BA  
CEP: 44.450-000

MARIA DE FÁTIMA PEPE  
CERQUEIRA

04 | 05

Como indicado  
29/08/2024



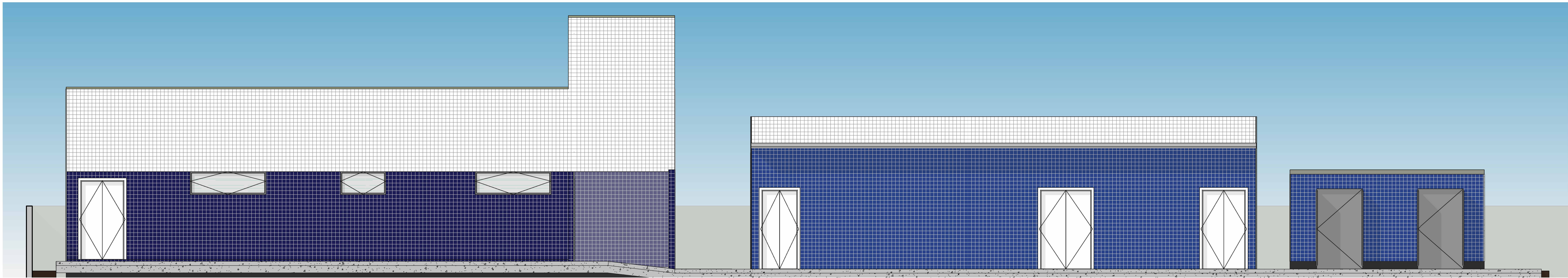

1 Fachada Frontal  
ESCALA 1:50

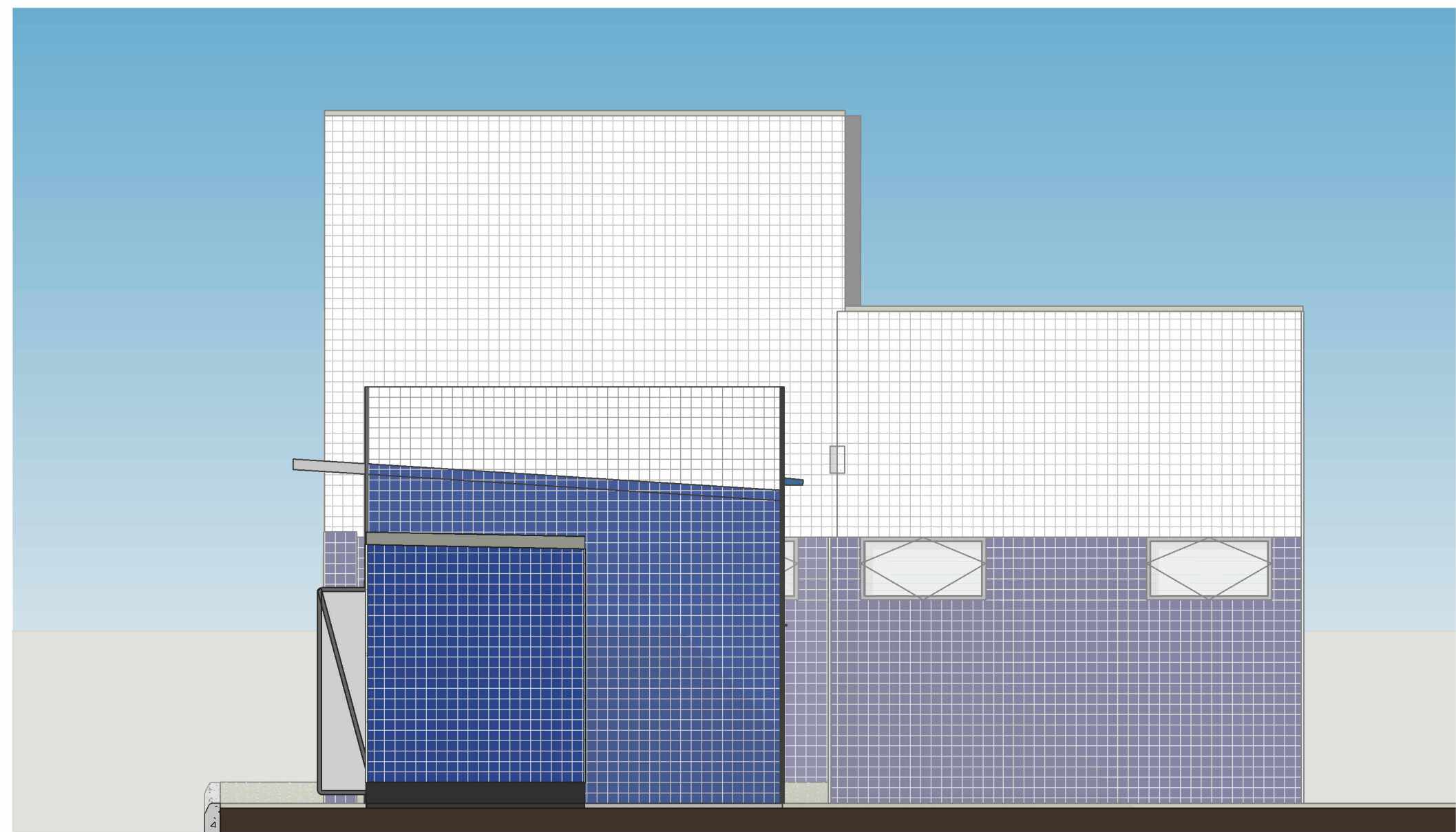

2 Fachada Lateral Direita  
ESCALA 1:50

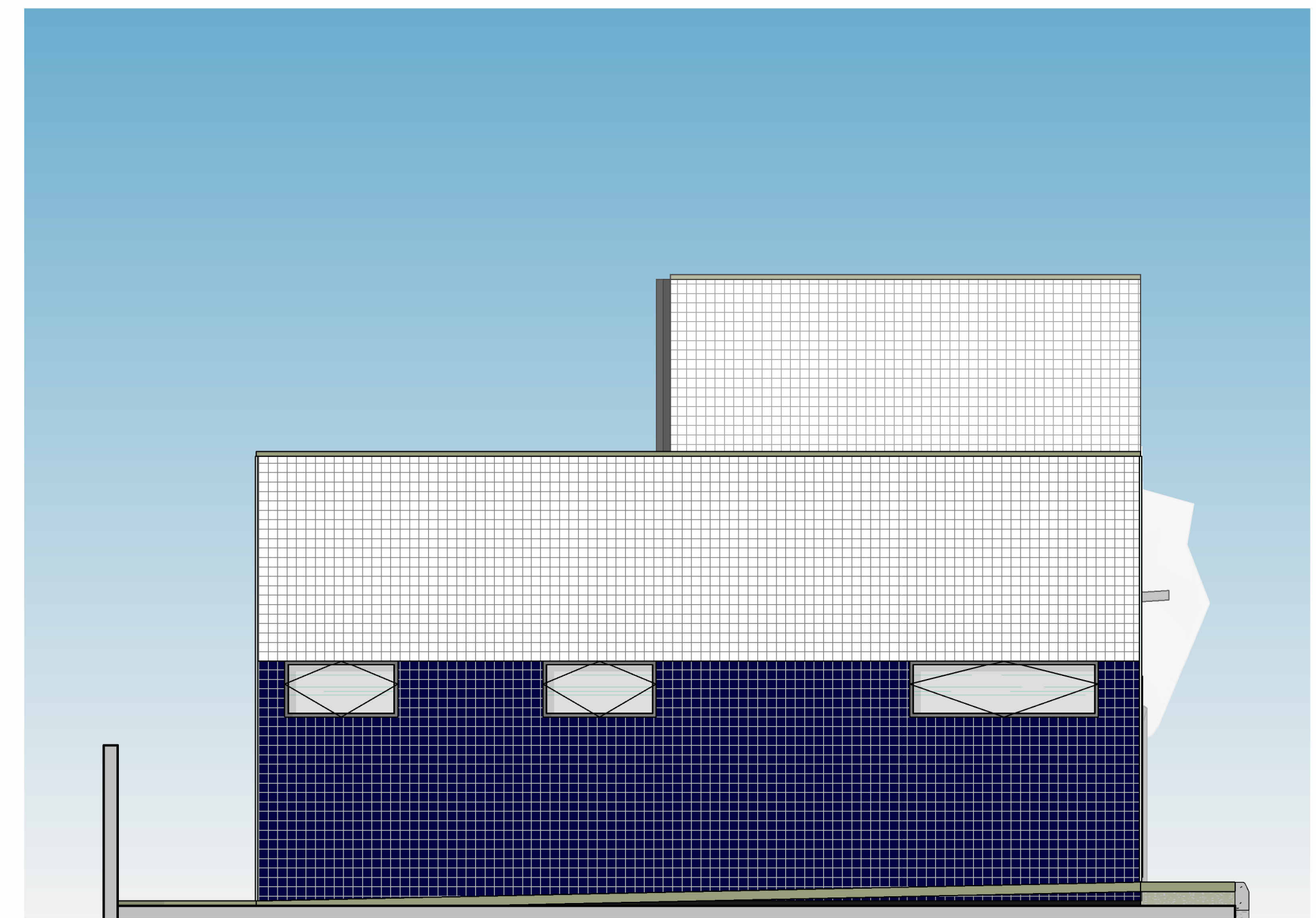

3 Fachada Lateral Esquerda  
ESCALA 1:50



5 3D - FINAL  
ESCALA

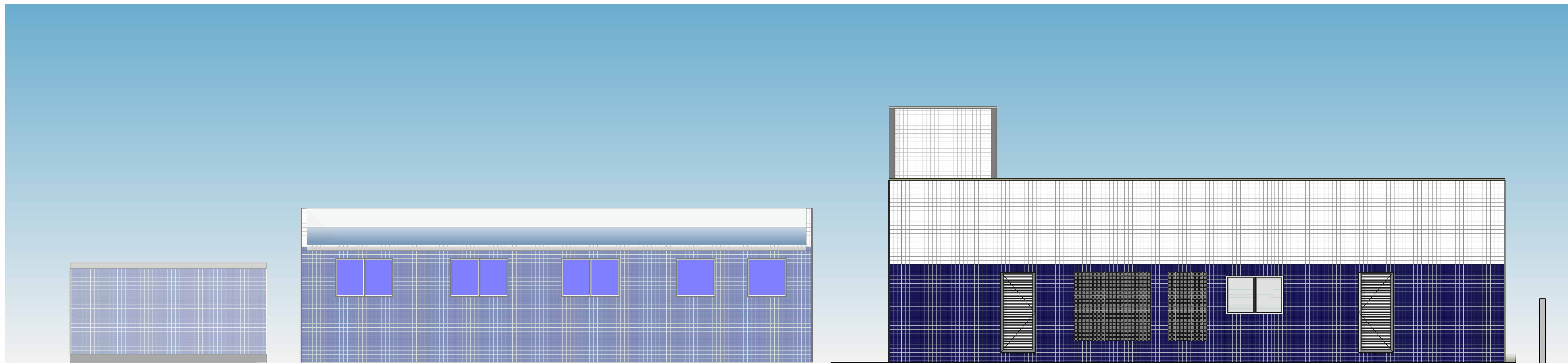

4 Fachada Posterior  
ESCALA 1:50





Conselho Regional de Engenharia e Agronomia da Bahia

INICIAL

1. Responsável Técnico

RODRIGO SOUZA DE SANTANA

Título profissional: ENGENHEIRO CIVIL

RNP: 0521351855

Registro: 3000138045BA

2. Dados do Contrato

Contratante: MUNICIPIO DE SALINAS DA MARGARIDA

TRAVESSA LÍDIO PENA

Complemento: PREFEITURA MUNICIPAL

Cidade: SALINAS DA MARGARIDA

Bairro: SEDE

UF: BA

CPF/CNPJ: 13.743.281/0001-14

Nº: S/N

CEP: 44450000

ART Vinculada: BA20251050037

Contrato: Não especificado

Celebrado em:

Valor: R\$ 0,00

Tipo de contratante: Pessoa Jurídica de Direito Público

Ação Institucional: NENHUMA - NAO OPTANTE

3. Dados da Obra/Serviço

AVENIDA PRESIDENTE VARGAS

Complemento: HOSPITAL MUNICIPAL

Cidade: SALINAS DA MARGARIDA

Data de Início: 16/01/2026

Previsão de término: 16/03/2026

Bairro: SEDE

UF: BA

Nº: S/N

CEP: 44450000

Coordenadas Geográficas: -12.873963, -38.761677

Finalidade:

Código: 44450-000

Proprietário: MUNICIPIO DE SALINAS DA MARGARIDA

CPF/CNPJ: 13.743.281/0001-14

4. Atividade Técnica

14 - Elaboração

35 - Elaboração de orçamento > CONSTRUÇÃO CIVIL > EDIFICAÇÕES > DE REFORMA DE EDIFICAÇÃO > #TOS\_1.1.2.1 - DE ALVENARIA

Quantidade

325,00

Unidade

m2

35 - Elaboração de orçamento > ESTRUTURAS > PRÉ-MOLDADOS E PRÉ-FABRICADOS > #TOS\_2.8.3 - DE LAJES PRÉ-FABRICADAS

133,20

m2

35 - Elaboração de orçamento > CONSTRUÇÃO CIVIL > EDIFICAÇÕES > DE ACESSIBILIDADE DE EDIFICAÇÃO > #TOS\_1.1.3.6 - CALÇADAS

248,58

m2

Após a conclusão das atividades técnicas o profissional deve proceder a baixa desta ART

5. Observações

ART DE ORÇAMENTO DA REFORMA DA LAVANDERIA DO HOSPITAL MUNICIPAL DE SALINAS DA MARGARIDA - BA

6. Declarações

- Declaro que estou cumprindo as regras de acessibilidade previstas nas normas técnicas da ABNT, na legislação específica e no decreto n. 5296/2004.

7. Entidade de Classe

NENHUMA DAS ENTIDADES

8. Assinaturas

Declaro serem verdadeiras as informações acima

RODRIGO SOUZA DE SANTANA - CPF: 078.946.745-32

Local

data

MUNICIPIO DE SALINAS DA MARGARIDA - CNPJ: 13.743.281/0001-14

9. Informações

A autenticação desta ART pode ser verificada em <https://crea-ba.sitac.com.br/publico/>

10. Valor

Valor da ART: R\$ 108,39

Registrada em: 21/01/2026

Valor pago: R\$ 108,39

Nosso Número: 61554492







Registro de Responsabilidade Técnica - RRT

## 1. RESPONSÁVEL TÉCNICO

Nome Civil/Social: AILA DE FREITAS BRITO  
Título Profissional: Arquiteto(a) e Urbanista

CPF: 023.XXX.XXX-77  
Nº do Registro: 000A682462

## 2. DETALHES DO RRT

Nº do RRT: SI16468731I00CT001  
Data de Cadastro: 20/01/2026  
Data de Registro: 21/01/2026

Modalidade: RRT SIMPLES  
Forma de Registro: INICIAL  
Forma de Participação: INDIVIDUAL

### 2.1 Valor do RRT

Valor do RRT: R\$130,64      Boleto nº 23884554      Pago em: 21/01/2026

## 3. DADOS DO SERVIÇO/CONTRATANTE

### 3.1 Serviço 001

Contratante: MUNICIPIO DE SALINAS DA MARGARIDA  
Tipo: Órgão Público  
Valor do Serviço/Honorários: R\$0,00

CPF/CNPJ: 13.XXX.XXX/0001-14  
Data de Início: 20/01/2026  
Data de Previsão de Término: 20/02/2026

#### 3.1.1 Endereço da Obra/Serviço

País: Brasil  
Tipo Logradouro: AV  
Logradouro: PRESIDENTE VARGAS  
Bairro: CENTRO

CEP: 44450000  
Nº: 01  
Complemento: HOSPITAL MUNICIPAL  
Cidade/UF: SALINAS DA MARGARIDA/BA

#### 3.1.2 Atividade(s) Técnica(s)

Grupo: PROJETO  
Atividade: 1.1.3 - Projeto arquitetônico de reforma  
Grupo: PROJETO  
Atividade: 1.1.2 - Projeto arquitetônico  
Grupo: PROJETO  
Atividade: 1.1.2 - Projeto arquitetônico  
Grupo: PROJETO  
Atividade: 1.7.3 - Orçamento

Quantidade: 53,08  
Unidade: metro quadrado  
Quantidade: 10,70  
Unidade: metro quadrado  
Quantidade: 150,40  
Unidade: metro quadrado  
Quantidade: 50,00  
Unidade: unidade por hora

#### 3.1.3 Tipologia

Tipologia: Hospitalar

#### 3.1.4 Descrição da Obra/Serviço

REFORMA DA EDIFICAÇÃO DA ANTIGA LAVANDERIA E CONTRUÇÃO DA NOVA LAVANDERIA E CASA DE LIXO DO HOSPITAL MUNICIPAL DE SALINAS DA MARGARIDA



### 3.1.5 Declaração de Acessibilidade

Declaro o atendimento às regras de acessibilidade previstas em legislação e em normas técnicas pertinentes para as edificações abertas ao público, de uso público ou privativas de uso coletivo, conforme § 1º do art. 56 da Lei nº 13146, de 06 de julho de 2015.

### 4. RRT VINCULADO POR FORMA DE REGISTRO

Nº do RRT	Contratante	Forma de Registro	Data de Registro
<b>SI16468731I00CT001</b>	<b>MUNICIPIO DE SALINAS DA MARGARIDA</b>	<b>INICIAL</b>	<b>20/01/2026</b>

### 5. DECLARAÇÃO DE VERACIDADE

Declaro para os devidos fins de direitos e obrigações, sob as penas previstas na legislação vigente, que as informações cadastradas neste RRT são verdadeiras e de minha responsabilidade técnica e civil.

### 6. ASSINATURA ELETRÔNICA

Documento assinado eletronicamente por meio do SICCAU do arquiteto(a) e urbanista AILA DE FREITAS BRITO, registro CAU nº 000A682462, na data e hora: 2026-01-20 14:43:59, com o uso de login e de senha. O **CPF/CNPJ** está oculto visando proteger os direitos fundamentais de liberdade, privacidade e o livre desenvolvimento da personalidade da pessoa natural (LGPD).





**Obra**  
**CONTRATAÇÃO DE EMPRESA ESPECIALIZADA PARA EXECUÇÃO DE OBRAS DE CONSTRUÇÃO DA LAVANDERIA E DO ABRIGO DE RESÍDUOS HOSPITALARES E REFORMA DO NECROTÉRIO, TODOS LOCALIZADOS NO HOSPITAL MUNICIPAL, LOCALIZADO NO MUNICÍPIO DE SALINAS DA MARGARIDA/BA**

**Bancos**  
SINAPI - 12/2025 - Bahia  
SBC - 01/2026 - Bahia  
SICRO3 - 10/2025 - Bahia  
ORSE - 11/2025 - Sergipe  
SEDOP - 10/2025 - Pará  
SEINFRA - 028 - Ceará

**B.D.I.**  
22,47%

**Encargos Sociais**  
Não Desonerado: embutido nos preços unitário dos insumos de mão de obra, de acordo com as bases.

**Planilha Orçamentária Analítica**

1			SERVIÇOS PRELIMINARES GERAIS						4.363,75
1.1	Código	Banco	Descrição	Tipo	Und	Quant.	Porcent.	Valor Unit	Total
Composição	SM 00001	Próprio	PLACA DE OBRA EM CHAPA DE ACO GALVANIZADO, FIXADA EM PEÇAS DE MAÇARANDUBA 5X9CM	CANT - CANTEIRO DE OBRAS	m²	1,0000000		522,15	522,15
Composição Auxiliar	94962	SINAPI	CONCRETO MAGRO PARA LASTRO, TRAÇO 1:4,5:4,5 (EM MASSA SECA DE CIMENTO/ AREIA MÉDIA/ BRITA 1) - PREPARO MECÂNICO COM BETONEIRA 400 L. AF 05/2021	Produção de Concreto	m³	0,0420000	0,0000000	507,33	21,30
Composição Auxiliar	88316	SINAPI	SERVENTE COM ENCARGOS COMPLEMENTARES	Livro SINAPI: Cálculos e Parâmetros	H	1,0000000	0,0000000	24,37	24,37
Composição Auxiliar	88262	SINAPI	CARPINTEIRO DE FORMAS COM ENCARGOS COMPLEMENTARES	Livro SINAPI: Cálculos e Parâmetros	H	1,0000000	0,0000000	33,07	33,07
Insumo	00004813	SINAPI	PLACA DE OBRA (PARA CONSTRUCAO CIVIL) EM CHAPA GALVANIZADA *N. 22*, ADESIVADA, DE *2,4 X 1,2* M (SEM POSTES PARA FIXACAO)	Material	m²	1,0000000	0,0000000	377,50	377,50
Insumo	00005075	SINAPI	PREGO DE ACO POLIDO COM CABECA 18 X 30 (2 3/4 X 10)	Material	KG	0,1100000	0,0000000	16,32	1,79
Insumo	1566	ORSE	Madeira massaranduba serrada (peça) 5cm x 9cm (0,0045 m³/m)	Material	m	2,3300000	0,0000000	27,52	64,12
MO sem LS =>					43,39	LS =>	0,00	MO com LS =>	43,39
Valor do BDI =>					117,32				639,47
						Quant. =>	6,00	Preço Total =>	3.836,82

1.2	Código	Banco	Descrição	Tipo	Und	Quant.	Porcent.	Valor Unit	Total
Composição	021221	SBC	CORTE VEGETACAO RASTEIRA/RASPAGEM CAMADA SUPERFICIAL SOLO	CONTENCOES	m²	1,0000000		2,41	2,41
Insumo	099900	SBC	SERVENTE	Mão de Obra	H	0,1460000	0,0000000	16,53	2,41
MO sem LS =>					2,41	LS =>	0,00	MO com LS =>	2,41
Valor do BDI =>					0,54				2,95
Quant. =>							111,7872881	Preço Total =>	329,77

<b>1.3</b>	<b>Código</b>	<b>Banco</b>	<b>Descrição</b>	<b>Tipo</b>	<b>Und</b>	<b>Quant.</b>	<b>Porcent.</b>	<b>Valor Unit</b>	<b>Total</b>
Composição	98530	SINAPI	CORTE RASO E RECORTE DE ÁRVORE COM DIÂMETRO DE TRONCO MAIOR OU IGUAL A 0,40 M E MENOR QUE 0,60 M. AF_03/2024	Supressão Vegetal	UN	1,0000000		160,99	160,99

Prefeitura Municipal de Salinas da Margarida  
CNPJ: 13.743.281/0001-14

Composição Auxiliar	88316	SINAPI	SERVENTE COM ENCARGOS COMPLEMENTARES	Livro SINAPI: Cálculos e Parâmetros	H	4,2562000	0,0000000	24,37	103,72
	88441	SINAPI	JARDINEIRO COM ENCARGOS COMPLEMENTARES	Livro SINAPI: Cálculos e Parâmetros	H	2,2639000	0,0000000	25,30	57,27
MO sem LS =>					102,88	LS =>	0,00	MO com LS =>	102,88
Valor do BDI =>					36,17				197,16
Quant. =>							1,00	Preço Total =>	197,16

<b>2</b>			<b>CANTEIRO DE OBRAS</b>						<b>2.511,70</b>
<b>2.1</b>	<b>Código</b>	<b>Banco</b>	<b>Descrição</b>	<b>Tipo</b>	<b>Und</b>	<b>Quant.</b>	<b>Valor Unit</b>	<b>Total</b>	
Composição	11703	ORSE	Barracão aberto para apoio à produção (carpintaria, central de armação, oficina, etc.) c/ tesouras, telha 4mm, piso em concreto despolado	Mobilização / Instalações Provisórias / Desmobilização	m²	1,0000000	205,09	205,09	
<b>Item</b>	<b>Código</b>	<b>Banco</b>	<b>Descrição</b>	<b>Tipo</b>	<b>Und</b>	<b>Quant.</b>	<b>Valor Unit</b>	<b>Total</b>	
Composição	11702	ORSE	Piso em concreto simples despolado, fck = 15 MPa, e = 7 cm - Não inclui formas para juntas de concretagem	Pisos : Cimentados, em Concreto Simples, tipo Tech-Stone e de Alta Resistência	m²	1,0000000	50,26	50,26	
Composição	211	ORSE	Madeiramento em massaranduba/madeira de lei, tesoura com vão de 8m a 10 m	Madeiramento	un	0,0300000	1.844,26	55,32	
Composição	199	ORSE	Madeiramento em massaranduba/madeira de lei, peça serrada p/ telha fibrocimento 4mm tipo Vogatex da Eternit ou similar	Madeiramento	m²	1,0000000	53,51	53,51	
Composição	234	ORSE	Telhamento com telha de fibrocimento ondulada esp = 4mm	Telhamento	m²	1,0000000	40,31	40,31	
Composição	5103	ORSE	Regularização Manual	Execução de Cortes e Aterros	m²	1,0000000	5,47	5,47	
<b>Detalhamento de Cálculo ORSE</b>									
<b>Item</b>	<b>Código</b>	<b>Banco</b>	<b>Descrição</b>	<b>Tipo</b>	<b>Und</b>	<b>Quant.</b>	<b>Valor Unit</b>	<b>Total</b>	
Insumo	10282	ORSE	Regua de alumínio c/ 2,00m (para pedreiro)	Material	un	0,0001110	44,00	0,00	
Insumo	4722	ORSE	Colher de pedreiro	Material	un	0,0002221	18,80	0,00	
Insumo	10362	ORSE	Seguro de vida e acidente em grupo	Serviços	un	0,0134577	12,54	0,16	
Insumo	11245	ORSE	Desempoladeira de madeira 12x22	Material	un	0,0003886	11,60	0,00	
Insumo	10517	ORSE	Exames admissionais/demissionais (checkup)	Serviços	cj	0,0011962	300,00	0,35	
Insumo	10596	ORSE	Protetor auricular	Material	un	0,0134577	4,81	0,06	
Insumo	10599	ORSE	Protetor solar fps 30 com 120ml	Material	un	0,0053831	18,00	0,09	
Insumo	158	ORSE	Almoço (Participação do empregador)	Material	un	0,3044431	14,00	4,26	
Insumo	00012892/SIN	ORSE	Luva raspa de couro, cano curto (punho *7* cm)	Material	par	0,0068784	10,87	0,07	
Insumo	00012893/SIN	ORSE	Bota de segurança com biqueira de aço e colarinho acolchoado	Material	par	0,0022835	73,93	0,16	

Prefeitura Municipal de Salinas da Margarida  
CNPJ: 13.743.281/0001-14

Insumo	10789	ORSE	Nível de bolha de madeira	Material	un	0,0001110	15,40	0,00
Insumo	1651	ORSE	Óculos branco proteção	Material	pr	0,0022835	6,00	0,01
Insumo	10492	ORSE	Cesta Básica	Material	un	0,0134577	205,00	2,75
Insumo	11243	ORSE	Martelo sem unha	Material	un	0,0000555	28,00	0,00
Insumo	11265	ORSE	Martelo de borracha com cabo	Material	un	0,0002221	18,75	0,00
Insumo	4174	ORSE	Desempenadeira de aço lisa, cabo madeira, ref:143, Atlas ou similar	Material	un	0,0002776	12,90	0,00
Insumo	10790	ORSE	Prumo de face	Material	un	0,0000555	25,95	0,00
Insumo	2378	ORSE	Vale transporte	Material	un	0,2341982	4,50	1,05
Insumo	00012895/SIN	ORSE	Capacete de segurança aba frontal com suspensão de polietileno, sem jugular (classe b)	Material	un	0,0017944	13,50	0,02
Insumo	11246	ORSE	Escala métrica de bambú	Material	Un	0,0003886	10,22	0,00
Insumo	11264	ORSE	Marreta de 1/2 kg com cabo	Material	un	0,0001110	13,52	0,00
Insumo	11247	ORSE	Serra mármore	Material	un	0,0000555	319,90	0,01
Insumo	00012894/SIN	ORSE	Capa para chuva em pvc com forro de poliéster, com capuz (amarela ou azul)	Material	un	0,0005981	20,11	0,01
Insumo	10761	ORSE	Refeição - café da manhã ( café com leite e dois pães com manteiga)	Serviços	un	0,3044431	5,00	1,52
Insumo	941	ORSE	Fardamento com mangas curta	Material	un	0,0044859	193,04	0,86
Insumo	00002711/SIN	ORSE	Carrinho de mão, em aço, com capacidade de *45 a 65* l / *100* kg, pneu com câmara	Material	un	0,0002691	195,80	0,05
Insumo	4729	ORSE	Marreta 1 kg com cabo	Material	un	0,0001345	37,80	0,00
Insumo	4728	ORSE	Talhadeira chata 10"	Material	un	0,0004036	18,58	0,00
Insumo	10788	ORSE	Pá quadrada	Material	un	0,0002691	36,90	0,00
Insumo	00004750/SIN	ORSE	Pedreiro (horista)	Mão de Obra	h	0,5552000	20,44	11,34
Insumo	00006111/SIN	ORSE	Servente de obras (horista)	Mão de Obra	h	1,3454000	14,58	19,61
Insumo	634	ORSE	Concreto usinado bombeável b0-b1 fck=15mpa	Material	m³	0,0700000	455,83	31,90
Insumo	00044535/SIN API	ORSE	Serviço de bombeamento de concreto com consumo mínimo de 40 m3, (disponibilização de bomba), sem o lançamento	Material	m³	0,0700000	48,83	3,41
Insumo	11249	ORSE	Serra circular elétrica portátil	Equipamento	un	0,0001090	979,65	0,10
Insumo	10579	ORSE	Chave de fenda chata 30 cm	Material	un	0,0002180	26,89	0,00
Insumo	11244	ORSE	Martelo com unha	Material	un	0,0002180	39,10	0,00
Insumo	10577	ORSE	Serrote 40cm	Material	un	0,0001090	36,00	0,00
Insumo	10578	ORSE	Formão grande	Material	un	0,0002180	21,30	0,00

Prefeitura Municipal de Salinas da Margarida  
CNPJ: 13.743.281/0001-14

Insumo	11248	ORSE	Furadeira e Parafusadeira eletrica Bosch ou Similar profissional	Equipamento	un	0,0001090	246,00	0,02		
Insumo	00001213/SIN 2064	ORSE	Carpinteiro de formas para concreto (horista)	Mão de Obra	h	1,0900000	20,44	22,27		
Insumo		ORSE	Suporte em "U" para fixação do pendural em linhas de tesouras, em barra 4" x 3/16" com parafuso e porca 5/8"	Material	un	0,0300000	213,67	6,41		
Insumo	8877	ORSE	Madeira massaranduba serrada (peça) 5cm x 14cm (0,007 m³/m)	Material	m	0,7800000	44,80	34,94		
Insumo	1567	ORSE	Madeira massaranduba serrada (peça) 5cm x 11cm (0,0055 m³/m)	Material	m	0,9500000	34,40	32,68		
Insumo	00001607/SIN API	ORSE	Conjunto arruelas de vedacao 5/16" para telha fibrocimento (uma arruela metalica e uma arruela pvc - conicas)	Material	cj	1,4200000	0,32	0,45		
Insumo		2193	ORSE	Telha fibrocimento ondulada, dim: 2,44 x 0,50m, esp=4 mm, s/ acessorios	Material	m²	1,1700000	24,04	28,12	
Insumo	00004299/SIN API	ORSE	Parafuso zincado rosca soberba, cabeca sextavada, 5/16" x 110 mm, para fixacao de telha em madeira	Material	un	1,4200000	1,70	2,41		
					MO sem LS =>	53,22	LS =>	0,00	MO com LS =>	53,22
					Valor do BDI =>	46,08			Valor com BDI =>	251,17
							Quant. =>	10,00	Preço Total =>	2.511,70

3			LAVANDERIA						569.757,69
3.1			DEMOLIÇÕES E REMOÇÕES						2.494,50
3.1.1	Código	Banco	Descrição	Tipo	Und	Quant.	Porcent.	Valor Unit	Total
Composição	97629	SINAPI	DEMOLIÇÃO DE LAJES, EM CONCRETO ARMADO, DE FORMA MECANIZADA COM MARTELETE, SEM REAPROVEITAMENTO. AF_09/2023	Demolições e Remoções	m³	1,0000000		123,87	123,87
Composição Auxiliar	88309	SINAPI	PEDREIRO COM ENCARGOS COMPLEMENTARES	Livro SINAPI: Cálculos e Parâmetros	H	0,0947000	0,0000000	33,52	3,17
Composição Auxiliar	102274	SINAPI	MARTELO DEMOLIDOR ELÉTRICO, COM POTÊNCIA DE 2.000 W, 1.000 IMPACTOS POR MINUTO, PESO DE 30 KG - CHI DIURNO. AF_01/2021	Custos Horários Produtivo e Improdutivo dos Equipamentos	CHI	1,1662000	0,0000000	38,13	44,46
Composição Auxiliar	88316	SINAPI	SERVENTE COM ENCARGOS COMPLEMENTARES	Livro SINAPI: Cálculos e Parâmetros	H	0,5873000	0,0000000	24,37	14,31
Composição Auxiliar	102275	SINAPI	MARTELO DEMOLIDOR ELÉTRICO, COM POTÊNCIA DE 2.000 W, 1.000 IMPACTOS POR MINUTO, PESO DE 30 KG - CHP DIURNO. AF_01/2021	Custos Horários Produtivo e Improdutivo dos Equipamentos	CHP	1,5122000	0,0000000	40,96	61,93
				MO sem LS =>	90,25	LS =>	0,00	MO com LS =>	90,25
				Valor do BDI =>	27,83				151,70
						Quant. =>	5,7827	Preço Total =>	877,23

3.1.2	Código	Banco	Descrição	Tipo	Und	Quant.	Porcent.	Valor Unit	Total
-------	--------	-------	-----------	------	-----	--------	----------	------------	-------

Prefeitura Municipal de Salinas da Margarida  
CNPJ: 13.743.281/0001-14

Composição	97625	SINAPI	DEMOLIÇÃO DE ALVENARIA PARA QUALQUER TIPO DE BLOCO, DE FORMA MECANIZADA, SEM REAPROVEITAMENTO. AF_09/2023	Demolições e Remoções	m³	1,0000000		59,63	59,63
Composição Auxiliar	5940	SINAPI	PÁ CARREGADEIRA SOBRE RODAS, POTÊNCIA LÍQUIDA 128 HP, CAPACIDADE DA CAÇAMBA 1,7 A 2,8 M3, PESO OPERACIONAL 11632 KG - CHP DIURNO. AF_06/2014	Custos Horários Produtivo e Improdutivo dos Equipamentos	CHP	0,2400000	0,0000000	193,41	46,41
Composição Auxiliar	5942	SINAPI	PÁ CARREGADEIRA SOBRE RODAS, POTÊNCIA LÍQUIDA 128 HP, CAPACIDADE DA CAÇAMBA 1,7 A 2,8 M3, PESO OPERACIONAL 11632 KG - CHI DIURNO. AF_06/2014	Custos Horários Produtivo e Improdutivo dos Equipamentos	CHI	0,1394000	0,0000000	94,87	13,22
MO sem LS =>					12,79	LS =>	0,00	MO com LS =>	12,79
Valor do BDI =>					13,39				73,02
						<b>Quant. =&gt;</b>	<b>15,123</b>	<b>Preço Total =&gt;</b>	<b>1.104,28</b>

3.1.3	Código	Banco	Descrição	Tipo	Und	Quant.	Porcent.	Valor Unit	Total
Composição	97645	SINAPI	REMOÇÃO DE JANELAS, DE FORMA MANUAL, SEM REAPROVEITAMENTO. AF_09/2023	Demolições e Remoções	m²	1,0000000		28,74	28,74
Composição Auxiliar	88316	SINAPI	SERVENTE COM ENCARGOS COMPLEMENTARES	Livro SINAPI: Cálculos e Parâmetros	H	0,7936000	0,0000000	24,37	19,34
Composição Auxiliar	88309	SINAPI	PEDREIRO COM ENCARGOS COMPLEMENTARES	Livro SINAPI: Cálculos e Parâmetros	H	0,2807000	0,0000000	33,52	9,40
MO sem LS =>					19,18	LS =>	0,00	MO com LS =>	19,18
Valor do BDI =>					6,45				35,19
						<b>Quant. =&gt;</b>	<b>4,20</b>	<b>Preço Total =&gt;</b>	<b>147,79</b>

3.1.4	Código	Banco	Descrição	Tipo	Und	Quant.	Porcent.	Valor Unit	Total
Composição	97644	SINAPI	REMOÇÃO DE PORTAS, DE FORMA MANUAL, SEM REAPROVEITAMENTO. AF_09/2023	Demolições e Remoções	m²	1,0000000		11,13	11,13
Composição Auxiliar	88309	SINAPI	PEDREIRO COM ENCARGOS COMPLEMENTARES	Livro SINAPI: Cálculos e Parâmetros	H	0,1087000	0,0000000	33,52	3,64
Composição Auxiliar	88316	SINAPI	SERVENTE COM ENCARGOS COMPLEMENTARES	Livro SINAPI: Cálculos e Parâmetros	H	0,3075000	0,0000000	24,37	7,49
MO sem LS =>					7,42	LS =>	0,00	MO com LS =>	7,42
Valor do BDI =>					2,50				13,63
						<b>Quant. =&gt;</b>	<b>11,76</b>	<b>Preço Total =&gt;</b>	<b>160,28</b>

3.1.5	Código	Banco	Descrição	Tipo	Und	Quant.	Porcent.	Valor Unit	Total
Composição	100984	SINAPI	CARGA, MANOBRA E DESCARGA DE ENTULHO EM CAMINHÃO BASCULANTE 18 M³ - CARGA COM ESCAVADEIRA HIDRÁULICA (CAÇAMBA DE 0,80 M³ / 111 HP) E DESCARGA LIVRE (UNIDADE: M3). AF_07/2020	Transporte, Carga e Descarga de Materiais	m³	1,0000000		8,86	8,86

Prefeitura Municipal de Salinas da Margarida  
CNPJ: 13.743.281/0001-14

Composição Auxiliar	89884	SINAPI	CAMINHÃO BASCULANTE 18 M3, COM CAVALO MECÂNICO DE CAPACIDADE MÁXIMA DE TRAÇÃO COMBINADO DE 45000 KG, POTÊNCIA 330 CV, INCLUSIVE SEMIREBOQUE COM CAÇAMBA METÁLICA - CHI DIURNO. AF 12/2014	Custos Horários Produtivo e Improdutivo dos Equipamentos	CHI	0,0095000	0,0000000	90,80	0,86
Composição Auxiliar	5632	SINAPI	ESCAVADEIRA HIDRÁULICA SOBRE ESTEIRAS, CAÇAMBA 0,80 M3, PESO OPERACIONAL 17 T, POTENCIA BRUTA 111 HP - CHI DIURNO. AF_06/2014	Custos Horários Produtivo e Improdutivo dos Equipamentos	CHI	0,0074000	0,0000000	99,23	0,73
Composição Auxiliar	89883	SINAPI	CAMINHÃO BASCULANTE 18 M3, COM CAVALO MECÂNICO DE CAPACIDADE MÁXIMA DE TRAÇÃO COMBINADO DE 45000 KG, POTÊNCIA 330 CV, INCLUSIVE SEMIREBOQUE COM CAÇAMBA METÁLICA - CHP DIURNO. AF 12/2014	Custos Horários Produtivo e Improdutivo dos Equipamentos	CHP	0,0153000	0,0000000	357,31	5,46
Composição Auxiliar	5631	SINAPI	ESCAVADEIRA HIDRÁULICA SOBRE ESTEIRAS, CAÇAMBA 0,80 M3, PESO OPERACIONAL 17 T, POTENCIA BRUTA 111 HP - CHP DIURNO. AF_06/2014	Custos Horários Produtivo e Improdutivo dos Equipamentos	CHP	0,0083000	0,0000000	218,45	1,81
MO sem LS =>					1,24	LS =>	0,00	MO com LS =>	1,24
Valor do BDI =>					1,99	10,85			
						Quant. =>	18,462	Preço Total =>	200,31

3.1.6	Código	Banco	Descrição	Tipo	Und	Quant.	Porcent.	Valor Unit	Total
Composição	50.52.15	EMBASA	BOTA FORA ENTULHO (CARGA E DESCARGA/ MOM.TRANSPORTE 200M.	50	m³	1,0000000		2,36	2,36
Composição Auxiliar	06.01.07	EMBASA	CARGA E DESCARGA DE ENTULHO	6	m³	1,0000000	0,0000000	1,80	1,80
Composição Auxiliar	06.02.07	EMBASA	MOMENTO DE TRANSPORTE DE ENTULHO, EM CAMINHAO BASCULANTE DE 5 M3KMKM	6	M3X	0,2000000	0,0000000	2,82	0,56
MO sem LS =>					0,06	LS =>	0,00	MO com LS =>	0,06
Valor do BDI =>					0,53				2,89
						Quant. =>	1,596	Preço Total =>	4,61

3.2			LOCAÇÃO DE OBRA						7.734,89
3.2.1	Código	Banco	Descrição	Tipo	Und	Quant.	Porcent.	Valor Unit	Total
Composição	105009	SINAPI	LOCAÇÃO CONVENCIONAL DE OBRA, UTILIZANDO GABARITO DE TÁBUAS CORRIDAS PONTALETADAS A CADA 1,50M - 2 UTILIZAÇÕES. AF_03/2024	Locação de Obras	M	1,0000000		85,28	85,28
Composição Auxiliar	91692	SINAPI	SERRA CIRCULAR DE BANCADA COM MOTOR ELÉTRICO POTÊNCIA DE 5HP, COM COIFA PARA DISCO 10" - CHP DIURNO. AF_08/2015	Custos Horários Produtivo e Improdutivo dos Equipamentos	CHP	0,0093000	0,0000000	42,46	0,39
Composição Auxiliar	91693	SINAPI	SERRA CIRCULAR DE BANCADA COM MOTOR ELÉTRICO POTÊNCIA DE 5HP, COM COIFA PARA DISCO 10" - CHI DIURNO. AF_08/2015	Custos Horários Produtivo e Improdutivo dos Equipamentos	CHI	0,0374000	0,0000000	40,88	1,52
Composição Auxiliar	88262	SINAPI	CARPINTEIRO DE FORMAS COM ENCARGOS COMPLEMENTARES	Livro SINAPI: Cálculos e Parâmetros	H	0,9103000	0,0000000	33,07	30,10
Composição Auxiliar	94974	SINAPI	CONCRETO MAGRO PARA LASTRO, TRAÇO 1:4,5:4,5 (EM MASSA SECA DE CIMENTO/ AREIA MÉDIA/ BRITA 1) - PREPARO MANUAL. AF_05/2021	Produção de Concreto	m³	0,0054000	0,0000000	553,45	2,98



Prefeitura Municipal de Salinas da Margarida  
CNPJ: 13.743.281/0001-14

Composição Auxiliar	88239	SINAPI	AJUDANTE DE CARPINTEIRO COM ENCARGOS COMPLEMENTARES	Livro SINAPI: Cálculos e Parâmetros	H	0,9103000	0,0000000	24,95	22,71
Insumo	00007356	SINAPI	TINTA LATEX ACRILICA PREMIUM, COR BRANCO FOSCO	Material	L	0,0256000	0,0000000	33,89	0,86
Insumo	00010567	SINAPI	TABUA *2,5 X 23* CM EM PINUS, MISTA OU EQUIVALENTE DA REGIAO - BRUTA	Material	M	0,5500000	0,0000000	11,41	6,27
Insumo	00004417	SINAPI	SARRAFO NAO APARELHADO *2,5 X 7* CM, EM MACARANDUBA/MASSARANDUBA, ANGELIM, PEROA-ROSA OU EQUIVALENTE DA REGIAO - BRUTA	Material	M	0,8093000	0,0000000	6,75	5,46
Insumo	00004433	SINAPI	CAIBRO NAO APARELHADO *6 X 6* CM, EM MACARANDUBA/MASSARANDUBA, ANGELIM OU EQUIVALENTE DA REGIAO - BRUTA	Material	M	0,5500000	0,0000000	24,27	13,34
Insumo	00005068	SINAPI	PREGO DE ACO POLIDO COM CABECA 17 X 21 (2 X 11)	Material	KG	0,1012000	0,0000000	16,32	1,65
MO sem LS =>					38,92	LS =>	0,00	MO com LS =>	38,92
Valor do BDI =>					19,16				104,44
						Quant. =>	63,40	Preço Total =>	6.621,49

3.2.2	Código	Banco	Descrição	Tipo	Und	Quant.	Porcent.	Valor Unit	Total
Composição	90781	SINAPI	TOPOGRAFO COM ENCARGOS COMPLEMENTARES	Livro SINAPI: Cálculos e Parâmetros	H	1,0000000		45,46	45,46
Composição Auxiliar	95406	SINAPI	CURSO DE CAPACITAÇÃO PARA TOPÓGRAFO (ENCARGOS COMPLEMENTARES) - HORISTA	Livro SINAPI: Cálculos e Parâmetros	H	1,0000000	0,0000000	0,31	0,31
Insumo	00007592	SINAPI	TOPOGRAFO (HORISTA)	Mão de Obra	H	1,0000000	0,0000000	37,48	37,48
Insumo	00037372	SINAPI	EXAMES - HORISTA (COLETADO CAIXA - ENCARGOS COMPLEMENTARES)	Encargos Complementares	H	1,0000000	0,0000000	1,43	1,43
Insumo	00043493	SINAPI	EPI - FAMILIA TOPOGRAFO - HORISTA (ENCARGOS COMPLEMENTARES - COLETADO CAIXA)	Encargos Complementares	H	1,0000000	0,0000000	0,74	0,74
Insumo	00037373	SINAPI	SEGURO - HORISTA (COLETADO CAIXA - ENCARGOS COMPLEMENTARES)	Encargos Complementares	H	1,0000000	0,0000000	0,08	0,08
Insumo	00043469	SINAPI	FERRAMENTAS - FAMILIA TOPOGRAFO - HORISTA (ENCARGOS COMPLEMENTARES - COLETADO CAIXA)	Encargos Complementares	H	1,0000000	0,0000000	0,05	0,05
Insumo	00037371	SINAPI	TRANSPORTE - HORISTA (COLETADO CAIXA - ENCARGOS COMPLEMENTARES)	Encargos Complementares	H	1,0000000	0,0000000	0,85	0,85
Insumo	00037370	SINAPI	ALIMENTACAO - HORISTA (COLETADO CAIXA - ENCARGOS COMPLEMENTARES)	Encargos Complementares	H	1,0000000	0,0000000	4,52	4,52
MO sem LS =>					37,79	LS =>	0,00	MO com LS =>	37,79
Valor do BDI =>					10,21				55,67
						Quant. =>	20,00	Preço Total =>	1.113,40

3.3			FUNDAÇÃO						51.845,78
3.3.1			SAPATAS E ARRANQUES DE PILAR						30.473,05
3.3.1.1	Código	Banco	Descrição	Tipo	Und	Quant.	Porcent.	Valor Unit	Total

Prefeitura Municipal de Salinas da Margarida  
CNPJ: 13.743.281/0001-14

Composição	96523	SINAPI	ESCAVAÇÃO MANUAL PARA BLOCO DE COROAMENTO OU SAPATA (INCLUINDO ESCAVAÇÃO PARA COLOCAÇÃO DE FÔRMAS). AF_01/2024	Fundações Rasas (Blocos, Sapatas, Vigas Baldrame)	m³	1,0000000		108,56	108,56
Composição Auxiliar	88316	SINAPI	SERVENTE COM ENCARGOS COMPLEMENTARES	Livro SINAPI: Cálculos e Parâmetros	H	3,1260000	0,0000000	24,37	76,18
Composição Auxiliar	88309	SINAPI	PEDREIRO COM ENCARGOS COMPLEMENTARES	Livro SINAPI: Cálculos e Parâmetros	H	0,9660000	0,0000000	33,52	32,38
MO sem LS =>					72,13	LS =>	0,00	MO com LS =>	72,13
Valor do BDI =>					24,39				132,95
						Quant. =>	66,96	Preço Total =>	8.902,33

3.3.1.2	Código	Banco	Descrição	Tipo	Und	Quant.	Porcent.	Valor Unit	Total
Composição	104737	SINAPI	REATERRO MANUAL DE VALAS, COM PLACA VIBRATÓRIA. AF_08/2023	Aterro e Reaterro de Valas	m³	1,0000000		24,19	24,19
Composição Auxiliar	91277	SINAPI	PLACA VIBRATÓRIA REVERSÍVEL COM MOTOR 4 TEMPOS A GASOLINA, FORÇA CENTRÍFUGA DE 25 KN (2500 KGF), POTÊNCIA 5,5 CV - CHP DIURNO. AF_08/2015	Custos Horários Produtivo e Improdutivo dos Equipamentos	CHP	0,0942000	0,0000000	10,19	0,95
Composição Auxiliar	88316	SINAPI	SERVENTE COM ENCARGOS COMPLEMENTARES	Livro SINAPI: Cálculos e Parâmetros	H	0,8809000	0,0000000	24,37	21,46
Composição Auxiliar	5901	SINAPI	CAMINHÃO PIPA 10.000 L TRUCADO, PESO BRUTO TOTAL 23.000 KG, CARGA ÚTIL MÁXIMA 15.935 KG, DISTÂNCIA ENTRE EIXOS 4,8 M, POTÊNCIA 230 CV, INCLUSIVE TANQUE DE AÇO PARA TRANSPORTE DE ÁGUA - CHP DIURNO. AF_06/2014	Custos Horários Produtivo e Improdutivo dos Equipamentos	CHP	0,0054000	0,0000000	323,50	1,74
Composição Auxiliar	5903	SINAPI	CAMINHÃO PIPA 10.000 L TRUCADO, PESO BRUTO TOTAL 23.000 KG, CARGA ÚTIL MÁXIMA 15.935 KG, DISTÂNCIA ENTRE EIXOS 4,8 M, POTÊNCIA 230 CV, INCLUSIVE TANQUE DE AÇO PARA TRANSPORTE DE ÁGUA - CHI DIURNO. AF_06/2014	Custos Horários Produtivo e Improdutivo dos Equipamentos	CHI	0,0006000	0,0000000	79,66	0,04
MO sem LS =>					13,79	LS =>	0,00	MO com LS =>	13,79
Valor do BDI =>					5,43				29,62
						Quant. =>	56,94	Preço Total =>	1.686,56

3.3.1.3	Código	Banco	Descrição	Tipo	Und	Quant.	Porcent.	Valor Unit	Total
Composição	96540	SINAPI	FABRICAÇÃO, MONTAGEM E DESMONTAGEM DE FÔRMA PARA BLOCO DE COROAMENTO, EM CHAPA DE MADEIRA COMPENSADA RESINADA, E=17 MM. 4 UTILIZAÇÕES. AF_01/2024	Fundações Rasas (Blocos, Sapatas, Vigas Baldrame)	m²	1,0000000		146,08	146,08
Composição Auxiliar	88239	SINAPI	AJUDANTE DE CARPINTEIRO COM ENCARGOS COMPLEMENTARES	Livro SINAPI: Cálculos e Parâmetros	H	0,8820000	0,0000000	24,95	22,00
Composição Auxiliar	88262	SINAPI	CARPINTEIRO DE FORMAS COM ENCARGOS COMPLEMENTARES	Livro SINAPI: Cálculos e Parâmetros	H	2,1420000	0,0000000	33,07	70,83
Composição Auxiliar	91693	SINAPI	SERRA CIRCULAR DE BANCADA COM MOTOR ELÉTRICO POTÊNCIA DE 5HP, COM COIFA PARA DISCO 10" - CHI DIURNO. AF_08/2015	Custos Horários Produtivo e Improdutivo dos Equipamentos	CHI	0,0980000	0,0000000	40,88	4,00

Prefeitura Municipal de Salinas da Margarida  
CNPJ: 13.743.281/0001-14

Composição Auxiliar	91692	SINAPI	SERRA CIRCULAR DE BANCADA COM MOTOR ELÉTRICO POTÊNCIA DE 5HP, COM COIFA PARA DISCO 10" - CHP DIURNO. AF_08/2015	Custos Horários Produtivo e Improdutivo dos Equipamentos	CHP	0,0240000	0,0000000	42,46	1,01
Insumo	00040304	SINAPI	PREGO DE ACO POLIDO COM CABECA DUPLA 17 X 27 (2 1/2 X 11)	Material	KG	0,0320000	0,0000000	20,14	0,64
Insumo	00020247	SINAPI	PREGO DE ACO POLIDO COM CABECA 15 X 15 (1 1/4 X 13)	Material	KG	0,0130000	0,0000000	18,06	0,23
Insumo	00001358	SINAPI	CHAPA/PAINEL DE MADEIRA COMPENSADA RESINADA (MADEIRITE RESINADO ROSA) PARA FORMA DE CONCRETO, DE 2200 X 1100 MM, E = 17 MM	Material	m²	0,3340000	0,0000000	43,93	14,67
Insumo	00002692	SINAPI	DESMOLDANTE PROTETOR PARA FORMAS DE MADEIRA, DE BASE OLEOSA EMULSIONADA EM AGUA	Material	L	0,0095500	0,0000000	7,25	0,06
Insumo	00004517	SINAPI	SARRAFO *2,5 X 7,5* CM EM PINUS, MISTA OU EQUIVALENTE DA REGIAO - BRUTA	Material	M	1,7960000	0,0000000	3,53	6,33
Insumo	00005073	SINAPI	PREGO DE ACO POLIDO COM CABECA 17 X 24 (2 1/4 X 11)	Material	KG	0,0340000	0,0000000	16,63	0,56
Insumo	00004491	SINAPI	PONTALETE *7,5 X 7,5* CM EM PINUS, MISTA OU EQUIVALENTE DA REGIAO - BRUTA	Material	M	1,5550000	0,0000000	10,10	15,70
Insumo	00006212	SINAPI	TABUA *2,5 X 30 CM EM PINUS, MISTA OU EQUIVALENTE DA REGIAO - BRUTA	Material	M	0,6000000	0,0000000	16,75	10,05
MO sem LS =>					70,39	LS =>	0,00	MO com LS =>	70,39
Valor do BDI =>					32,82				178,90
						Quant. =>	16,86	Preco Total =>	3.016,25

3.3.1.4	Código	Banco	Descrição	Tipo	Und	Quant.	Valor Unit	Total
Composição	4953	ORSE	Impermeabilização de alicerce e viga baldrame com 2 demãos de tinta asfáltica tipo Neutrol da Vedacit ou similar, exceto argamassa impermeabilização	Tratamentos de Superfícies	m²	1,0000000	29,77	29,77
Item	Código	Banco	Descrição	Tipo	Und	Quant.	Valor Unit	Total
Insumo	00006111/SIN	ORSE	Servente de obras (horista)	Mão de Obra	h	0,2000000	14,58	2,91
Insumo	00004783/SIN	ORSE	Pintor (horista)	Mão de Obra	h	0,4000000	20,44	8,17
Composição	10553	ORSE	Encargos Complementares - Pintor	Provisórios	h	0,4000000	3,94	1,57
Composição	10549	ORSE	Encargos Complementares - Servente	Provisórios	h	0,2000000	3,86	0,77
Insumo	00007313/SIN	ORSE	Tinta asfáltica impermeabilizante diluída em solvente, para materiais cimentícios, metal e madeira	Material	l	0,5000000	32,74	16,37
Detalhamento de Cálculo ORSE								
Item	Código	Banco	Descrição	Tipo	Und	Quant.	Valor Unit	Total
Insumo	00006111/SIN	ORSE	Servente de obras (horista)	Mão de Obra	h	0,2000000	14,58	2,91
Insumo	00004783/SIN	ORSE	Pintor (horista)	Mão de Obra	h	0,4000000	20,44	8,17
Insumo	11252	ORSE	Escada de alumínio de abrir com 7 degraus	Material	un	0,0000400	269,00	0,01

Prefeitura Municipal de Salinas da Margarida  
CNPJ: 13.743.281/0001-14

Insumo	10583	ORSE	Trincha 3"	Material	un	0,0018000	11,98	0,02
Insumo	00012893/SIN	ORSE	Bota de segurança com biqueira de aço e colarinho acolchoado	Material	par	0,0004800	73,93	0,03
Insumo	4725	ORSE	Espátula	Material	un	0,0001600	16,82	0,00
Insumo	4174	ORSE	Desempenadeira de aço lisa, cabo madeira, ref:143, Atlas ou similar	Material	un	0,0002000	12,90	0,00
Insumo	10517	ORSE	Exames admissionais/demissionais (checkup)	Serviços	cj	0,0002400	300,00	0,07
Insumo	00012892/SIN	ORSE	Luva raspa de couro, cano curto (punho *7* cm)	Material	par	0,0013800	10,87	0,01
Insumo	10599	ORSE	Protetor solar fps 30 com 120ml	Material	un	0,0010800	18,00	0,01
Insumo	1651	ORSE	Óculos branco proteção	Material	pr	0,0004800	6,00	0,00
Insumo	941	ORSE	Fardamento com mangas curta	Material	un	0,0009000	193,04	0,17
Insumo	11250	ORSE	Rolo lã de carneiro 20cm	Material	un	0,0009200	26,00	0,02
Insumo	10362	ORSE	Seguro de vida e acidente em grupo	Serviços	un	0,0027000	12,54	0,03
Insumo	10596	ORSE	Protetor auricular	Material	un	0,0027000	4,81	0,01
Insumo	11251	ORSE	Pincel de seda 2"	Material	un	0,0018000	27,48	0,04
Insumo	10492	ORSE	Cesta Básica	Material	un	0,0027000	205,00	0,55
Insumo	2378	ORSE	Vale transporte	Material	un	0,0449800	4,50	0,20
Insumo	00012895/SIN	ORSE	Capacete de segurança aba frontal com suspensao de polietileno, sem jugular (classe b)	Material	un	0,0003600	13,50	0,00
Insumo	00012894/SIN	ORSE	Capa para chuva em pvc com forro de poliester, com capuz (amarela ou azul)	Material	un	0,0001200	20,11	0,00
Insumo	158	ORSE	Almoço (Participação do empregador)	Material	un	0,0610800	14,00	0,85
Insumo	10761	ORSE	Refeição - café da manhã ( café com leite e dois pães com manteiga)	Serviços	un	0,0610800	5,00	0,30
Insumo	00002711/SIN	ORSE	Carrinho de mao, em aço, com capacidade de *45 a 65* l / *100* kg, pneu com camara	Material	un	0,0000400	195,80	0,00
Insumo	4729	ORSE	Marreta 1 kg com cabo	Material	un	0,0000200	37,80	0,00
Insumo	4728	ORSE	Talhadeira chata 10"	Material	un	0,0000600	18,58	0,00
Insumo	10788	ORSE	Pá quadrada	Material	un	0,0000400	36,90	0,00
Insumo	00007313/SIN	ORSE	Tinta asfáltica impermeabilizante diluída em solvente, para materiais cimentícios, metal e madeira	Material	l	0,5000000	32,74	16,37

MO sem LS => 11,08 LS => 0,00 MO com LS => 11,08  
Valor do BDI => 6,68 Valor com BDI => 36,45  
**Quant. => 85,38 Preço Total => 3.112,10**

3.3.1.5	Código	Banco	Descrição	Tipo	Und	Quant.	Porcent.	Valor Unit	Total
---------	--------	-------	-----------	------	-----	--------	----------	------------	-------

Prefeitura Municipal de Salinas da Margarida  
CNPJ: 13.743.281/0001-14

Composição	97113	SINAPI	APLICAÇÃO DE LONA PLÁSTICA PARA EXECUÇÃO DE PAVIMENTOS DE CONCRETO. AF_04/2022	Pavimento Rígido de Concreto	m²	1,0000000		2,35	2,35
Composição Auxiliar	88309	SINAPI	PEDREIRO COM ENCARGOS COMPLEMENTARES	Livro SINAPI: Cálculos e Parâmetros	H	0,0049100	0,0000000	33,52	0,16
Composição Auxiliar	88316	SINAPI	SERVENTE COM ENCARGOS COMPLEMENTARES	Livro SINAPI: Cálculos e Parâmetros	H	0,0058900	0,0000000	24,37	0,14
Insumo	00042408	SINAPI	LONA PLASTICA EXTRA FORTE PRETA, E = 200 MICRA	Material	m²	1,1280000	0,0000000	1,82	2,05
MO sem LS =>					0,21	LS =>	0,00	MO com LS =>	0,21
Valor do BDI =>					0,52				2,87
						<b>Quant. =&gt;</b>	<b>0,96</b>	<b>Preço Total =&gt;</b>	<b>2,75</b>

3.3.1.6	Código	Banco	Descrição	Tipo	Und	Quant.	Porcent.	Valor Unit	Total
Composição	96558	SINAPI	CONCRETAGEM DE SAPATA, FCK 30 MPA, COM USO DE BOMBA - LANÇAMENTO, ADENSAMENTO E ACABAMENTO. AF_01/2024	Fundações Rasas (Blocos, Sapatas, Vigas Baldrame)	m³	1,0000000		873,25	873,25
Composição Auxiliar	88316	SINAPI	SERVENTE COM ENCARGOS COMPLEMENTARES	Livro SINAPI: Cálculos e Parâmetros	H	0,8810000	0,0000000	24,37	21,46
Composição Auxiliar	90587	SINAPI	VIBRADOR DE IMERSÃO, DIÂMETRO DE PONTEIRA 45MM, MOTOR ELÉTRICO TRIFÁSICO POTÊNCIA DE 2 CV - CHI DIURNO. AF_06/2015	Custos Horários Produtivo e Improdutivo dos Equipamentos	CHI	0,1330000	0,0000000	0,53	0,07
Composição Auxiliar	90586	SINAPI	VIBRADOR DE IMERSÃO, DIÂMETRO DE PONTEIRA 45MM, MOTOR ELÉTRICO TRIFÁSICO POTÊNCIA DE 2 CV - CHP DIURNO. AF_06/2015	Custos Horários Produtivo e Improdutivo dos Equipamentos	CHP	0,1610000	0,0000000	1,44	0,23
Composição Auxiliar	88309	SINAPI	PEDREIRO COM ENCARGOS COMPLEMENTARES	Livro SINAPI: Cálculos e Parâmetros	H	0,5870000	0,0000000	33,52	19,67
Insumo	00001525	SINAPI	CONCRETO USINADO BOMBEAVEL, CLASSE DE RESISTENCIA C30, BRITA 0 E 1, SLUMP = 100 +/- 20 MM, COM BOMBEAMENTO (DISPONIBILIZACAO DE BOMBA), SEM O LANCAMENTO (NBR 8953)	Material	m³	1,2600000	0,0000000	660,18	831,82
MO sem LS =>					28,05	LS =>	0,00	MO com LS =>	28,05
Valor do BDI =>					196,21				1.069,46
						<b>Quant. =&gt;</b>	<b>9,066</b>	<b>Preço Total =&gt;</b>	<b>9.695,72</b>

3.3.1.7	Código	Banco	Descrição	Tipo	Und	Quant.	Porcent.	Valor Unit	Total
Composição	92759	SINAPI	ARMAÇÃO DE PILAR OU VIGA DE ESTRUTURA CONVENCIONAL DE CONCRETO ARMADO UTILIZANDO AÇO CA-60 DE 5,0 MM - MONTAGEM. AF_06/2022	Armação para Estruturas de Concreto Armado	KG	1,0000000		14,05	14,05
Composição Auxiliar	88238	SINAPI	AJUDANTE DE ARMADOR COM ENCARGOS COMPLEMENTARES	Livro SINAPI: Cálculos e Parâmetros	H	0,0175000	0,0000000	25,12	0,43
Composição Auxiliar	88245	SINAPI	ARMADOR COM ENCARGOS COMPLEMENTARES	Livro SINAPI: Cálculos e Parâmetros	H	0,1069000	0,0000000	33,29	3,55
Composição Auxiliar	92800	SINAPI	CORTE E DOBRA DE AÇO CA-60, DIÂMETRO DE 5,0 MM. AF_06/2022	Armação para Estruturas de Concreto Armado	KG	1,0000000	0,0000000	9,27	9,27

Prefeitura Municipal de Salinas da Margarida  
CNPJ: 13.743.281/0001-14

Insumo	00039017	SINAPI	ESPACADOR / DISTANCIADOR CIRCULAR COM ENTRADA LATERAL, EM PLASTICO, PARA VERGALHAO *4,2 A 12,5* MM, COBRIMENTO 20 MM	Material	UN	1,1900000	0,0000000	0,20	0,23
Insumo	00043132	SINAPI	ARAME RECOZIDO 16 BWG, D = 1,65 MM (0,016 KG/M) OU 18 BWG, D = 1,25 MM (0,01 KG/M)	Material	KG	0,0250000	0,0000000	23,10	0,57
MO sem LS =>					4,43	LS =>	0,00	MO com LS =>	4,43
Valor do BDI =>					3,15				17,20
						<b>Quant. =&gt;</b>	<b>27,17</b>	<b>Preço Total =&gt;</b>	<b>467,32</b>

3.3.1.8	Código	Banco	Descrição	Tipo	Und	Quant.	Porcent.	Valor Unit	Total
Composição	104918	SINAPI	ARMAÇÃO DE SAPATA ISOLADA, VIGA BALDRAME E SAPATA CORRIDA UTILIZANDO AÇO CA-50 DE 8 MM - MONTAGEM. AF_01/2024	Fundações Rasas (Blocos, Sapatas, Vigas Baldrame)	KG	1,0000000		13,90	13,90
Composição Auxiliar	88238	SINAPI	AJUDANTE DE ARMADOR COM ENCARGOS COMPLEMENTARES	Livro SINAPI: Cálculos e Parâmetros	H	0,0390000	0,0000000	25,12	0,97
Composição Auxiliar	92802	SINAPI	CORTE E DOBRA DE AÇO CA-50, DIÂMETRO DE 8,0 MM. AF_06/2022	Armação para Estruturas de Concreto Armado	KG	1,0000000	0,0000000	8,87	8,87
Composição Auxiliar	88245	SINAPI	ARMADOR COM ENCARGOS COMPLEMENTARES	Livro SINAPI: Cálculos e Parâmetros	H	0,1020000	0,0000000	33,29	3,39
Insumo	00039017	SINAPI	ESPACADOR / DISTANCIADOR CIRCULAR COM ENTRADA LATERAL, EM PLASTICO, PARA VERGALHAO *4,2 A 12,5* MM, COBRIMENTO 20 MM	Material	UN	0,5030000	0,0000000	0,20	0,10
Insumo	00043132	SINAPI	ARAME RECOZIDO 16 BWG, D = 1,65 MM (0,016 KG/M) OU 18 BWG, D = 1,25 MM (0,01 KG/M)	Material	KG	0,0250000	0,0000000	23,10	0,57
MO sem LS =>					3,53	LS =>	0,00	MO com LS =>	3,53
Valor do BDI =>					3,12				17,02
						<b>Quant. =&gt;</b>	<b>210,93</b>	<b>Preço Total =&gt;</b>	<b>3.590,02</b>

3.3.2			VIGAS BALDRAME						21.372,73
3.3.2.1	Código	Banco	Descrição	Tipo	Und	Quant.	Porcent.	Valor Unit	Total
Composição	96527	SINAPI	ESCAVAÇÃO MANUAL PARA VIGA BALDRAME OU SAPATA CORRIDA (INCLUINDO ESCAVAÇÃO PARA COLOCAÇÃO DE FÔRMAS). AF_01/2024	Fundações Rasas (Blocos, Sapatas, Vigas Baldrame)	m³	1,0000000		119,31	119,31
Composição Auxiliar	88316	SINAPI	SERVENTE COM ENCARGOS COMPLEMENTARES	Livro SINAPI: Cálculos e Parâmetros	H	3,5150000	0,0000000	24,37	85,66
Composição Auxiliar	88309	SINAPI	PEDREIRO COM ENCARGOS COMPLEMENTARES	Livro SINAPI: Cálculos e Parâmetros	H	1,0040000	0,0000000	33,52	33,65
MO sem LS =>					79,08	LS =>	0,00	MO com LS =>	79,08
Valor do BDI =>					26,80				146,11
						<b>Quant. =&gt;</b>	<b>24,59835</b>	<b>Preço Total =&gt;</b>	<b>3.594,06</b>

Prefeitura Municipal de Salinas da Margarida  
CNPJ: 13.743.281/0001-14

3.3.2.2	Código	Banco	Descrição	Tipo	Und	Quant.	Porcent.	Valor Unit	Total
Composição	104737	SINAPI	REATERRO MANUAL DE VALAS, COM PLACA VIBRATÓRIA. AF_08/2023	Aterro e Reaterro de Valas	m³	1,0000000		24,19	24,19
Composição Auxiliar	91277	SINAPI	PLACA VIBRATÓRIA REVERSÍVEL COM MOTOR 4 TEMPOS A GASOLINA, FORÇA CENTRÍFUGA DE 25 KN (2500 KGF), POTÊNCIA 5,5 CV - CHP DIURNO. AF_08/2015	Custos Horários Produtivo e Improdutivo dos Equipamentos	CHP	0,0942000	0,0000000	10,19	0,95
Composição Auxiliar	88316	SINAPI	SERVENTE COM ENCARGOS COMPLEMENTARES	Livro SINAPI: Cálculos e Parâmetros	H	0,8809000	0,0000000	24,37	21,46
Composição Auxiliar	5901	SINAPI	CAMINHÃO PIPA 10.000 L TRUCADO, PESO BRUTO TOTAL 23.000 KG, CARGA ÚTIL MÁXIMA 15.935 KG, DISTÂNCIA ENTRE EIXOS 4,8 M, POTÊNCIA 230 CV, INCLUSIVE TANQUE DE AÇO PARA TRANSPORTE DE ÁGUA - CHP DIURNO. AF_06/2014	Custos Horários Produtivo e Improdutivo dos Equipamentos	CHP	0,0054000	0,0000000	323,50	1,74
Composição Auxiliar	5903	SINAPI	CAMINHÃO PIPA 10.000 L TRUCADO, PESO BRUTO TOTAL 23.000 KG, CARGA ÚTIL MÁXIMA 15.935 KG, DISTÂNCIA ENTRE EIXOS 4,8 M, POTÊNCIA 230 CV, INCLUSIVE TANQUE DE AÇO PARA TRANSPORTE DE ÁGUA - CHI DIURNO. AF_06/2014	Custos Horários Produtivo e Improdutivo dos Equipamentos	CHI	0,0006000	0,0000000	79,66	0,04
MO sem LS =>					13,79	LS =>	0,00	MO com LS =>	13,79
Valor do BDI =>					5,43				29,62
						Quant. =>	18,221	Preço Total =>	539,70

3.3.2.3	Código	Banco	Descrição	Tipo	Und	Quant.	Porcent.	Valor Unit	Total
Composição	96542	SINAPI	FABRICAÇÃO, MONTAGEM E DESMONTAGEM DE FÔRMA PARA VIGA BALDRAME, EM CHAPA DE MADEIRA COMPENSADA RESINADA, E=17 MM, 4 UTILIZAÇÕES. AF_01/2024	Fundações Rasas (Blocos, Sapatas, Vigas Baldrame)	m²	1,0000000		107,23	107,23
Composição Auxiliar	91692	SINAPI	SERRA CIRCULAR DE BANCADA COM MOTOR ELÉTRICO POTÊNCIA DE 5HP, COM COIFA PARA DISCO 10" - CHP DIURNO. AF_08/2015	Custos Horários Produtivo e Improdutivo dos Equipamentos	CHP	0,0140000	0,0000000	42,46	0,59
Composição Auxiliar	91693	SINAPI	SERRA CIRCULAR DE BANCADA COM MOTOR ELÉTRICO POTÊNCIA DE 5HP, COM COIFA PARA DISCO 10" - CHI DIURNO. AF_08/2015	Custos Horários Produtivo e Improdutivo dos Equipamentos	CHI	0,0560000	0,0000000	40,88	2,28
Composição Auxiliar	88262	SINAPI	CARPINTEIRO DE FORMAS COM ENCARGOS COMPLEMENTARES	Livro SINAPI: Cálculos e Parâmetros	H	1,7180000	0,0000000	33,07	56,81
Composição Auxiliar	88239	SINAPI	AJUDANTE DE CARPINTEIRO COM ENCARGOS COMPLEMENTARES	Livro SINAPI: Cálculos e Parâmetros	H	0,7310000	0,0000000	24,95	18,23
Insumo	00020247	SINAPI	PREGO DE ACO POLIDO COM CABECA 15 X 15 (1 1/4 X 13)	Material	KG	0,0090000	0,0000000	18,06	0,16
Insumo	00004517	SINAPI	SARRAFO *2,5 X 7,5* CM EM PINUS, MISTA OU EQUIVALENTE DA REGIAO - BRUTA	Material	M	0,7220000	0,0000000	3,53	2,54
Insumo	00040304	SINAPI	PREGO DE ACO POLIDO COM CABECA DUPLA 17 X 27 (2 1/2 X 11)	Material	KG	0,0150000	0,0000000	20,14	0,30
Insumo	00001358	SINAPI	CHAPA/PAINEL DE MADEIRA COMPENSADA RESINADA (MADEIRITE RESINADO ROSA) PARA FORMA DE CONCRETO, DE 2200 X 1100 MM, E = 17 MM	Material	m²	0,3150000	0,0000000	43,93	13,83
Insumo	00005073	SINAPI	PREGO DE ACO POLIDO COM CABECA 17 X 24 (2 1/4 X 11)	Material	KG	0,0080000	0,0000000	16,63	0,13
Insumo	00002692	SINAPI	DESMOLDANTE PROTETOR PARA FORMAS DE MADEIRA, DE BASE OLEOSA EMULSIONADA EM AGUA	Material	L	0,0095500	0,0000000	7,25	0,06

Prefeitura Municipal de Salinas da Margarida  
CNPJ: 13.743.281/0001-14

Insumo	00004491	SINAPI	PONTELETE *7,5 X 7,5* CM EM PINUS, MISTA OU EQUIVALENTE DA REGIAO - BRUTA	Material	M	1,2180000	0,0000000	10,10	12,30
MO sem LS =>					55,92	LS =>	0,00	MO com LS =>	55,92
Valor do BDI =>					24,09				131,32
						<b>Quant. =&gt;</b>	<b>19,5225</b>	<b>Preço Total =&gt;</b>	<b>2.563,69</b>

3.3.2.4	Código	Banco	Descrição	Tipo	Und	Quant.	Valor Unit	Total
Composição	4953	ORSE	Impermeabilização de alicerce e viga baldrame com 2 demãos de tinta asfálticatipo Neutrol da Vedacit ou similar, exceto argamassa impermeabilização	Tratamentos de Superfícies	m²	1,0000000	29,77	29,77
Item	Código	Banco	Descrição	Tipo	Und	Quant.	Valor Unit	Total
Insumo	00006111/SIN	ORSE	Servente de obras (horista)	Mão de Obra	h	0,2000000	14,58	2,91
Insumo	00004783/SIN	ORSE	Pintor (horista)	Mão de Obra	h	0,4000000	20,44	8,17
Composição	10553	ORSE	Encargos Complementares - Pintor	Provisórios	h	0,4000000	3,94	1,57
Composição	10549	ORSE	Encargos Complementares - Servente	Provisórios	h	0,2000000	3,86	0,77
Insumo	00007313/SIN	ORSE	Tinta asfáltica impermeabilizante diluída em solvente, para materiais cimentícios, metal e madeira	Material	l	0,5000000	32,74	16,37
<b>Detalhamento de Cálculo ORSE</b>								
Item	Código	Banco	Descrição	Tipo	Und	Quant.	Valor Unit	Total
Insumo	00006111/SIN	ORSE	Servente de obras (horista)	Mão de Obra	h	0,2000000	14,58	2,91
Insumo	00004783/SIN	ORSE	Pintor (horista)	Mão de Obra	h	0,4000000	20,44	8,17
Insumo	11252	ORSE	Escada de alumínio de abrir com 7 degraus	Material	un	0,0000400	269,00	0,01
Insumo	10583	ORSE	Trincha 3"	Material	un	0,0018000	11,98	0,02
Insumo	00012893/SIN	ORSE	Bota de segurança com biqueira de aço e colarinho acolchoado	Material	par	0,0004800	73,93	0,03
Insumo	4725	ORSE	Espátula	Material	un	0,0001600	16,82	0,00
Insumo	4174	ORSE	Desempenadeira de aço lisa, cabo madeira, ref:143, Atlas ou similar	Material	un	0,0002000	12,90	0,00
Insumo	10517	ORSE	Exames admissionais/demissionais (checkup)	Serviços	cj	0,0002400	300,00	0,07
Insumo	00012892/SIN	ORSE	Luva raspa de couro, cano curto (punho *7* cm)	Material	par	0,0013800	10,87	0,01
Insumo	10599	ORSE	Protetor solar fps 30 com 120ml	Material	un	0,0010800	18,00	0,01
Insumo	1651	ORSE	Óculos branco proteção	Material	pr	0,0004800	6,00	0,00
Insumo	941	ORSE	Fardamento com mangas curta	Material	un	0,0009000	193,04	0,17
Insumo	11250	ORSE	Rolo lã de carneiro 20cm	Material	un	0,0009200	26,00	0,02



Prefeitura Municipal de Salinas da Margarida  
CNPJ: 13.743.281/0001-14

Insumo	10362	ORSE	Seguro de vida e acidente em grupo	Serviços	un	0,0027000	12,54	0,03	
Insumo	10596	ORSE	Protetor auricular	Material	un	0,0027000	4,81	0,01	
Insumo	11251	ORSE	Pincel de seda 2"	Material	un	0,0018000	27,48	0,04	
Insumo	10492	ORSE	Cesta Básica	Material	un	0,0027000	205,00	0,55	
Insumo	2378	ORSE	Vale transporte	Material	un	0,0449800	4,50	0,20	
Insumo	00012895/SIN	ORSE	Capacete de seguranc(a) aba frontal com suspensao de polietileno, sem jugular (classe b)	Material	un	0,0003600	13,50	0,00	
Insumo		ORSE	Capa para chuva em pvc com forro de poliester, com capuz (amarela ou azul)	Material	un	0,0001200	20,11	0,00	
Insumo	00012894/SIN	ORSE	Almoço (Participação do empregador)	Material	un	0,0610800	14,00	0,85	
Insumo	10761	ORSE	Refeição - café da manhã ( café com leite e dois pães com manteiga)	Serviços	un	0,0610800	5,00	0,30	
Insumo	00002711/SIN	ORSE	Carrinho de mao, em aço, com capacidade de *45 a 65* l / *100* kg, pneu com camara	Material	un	0,0000400	195,80	0,00	
Insumo		4729	ORSE	Marreta 1 kg com cabo	Material	un	0,0000200	37,80	0,00
Insumo	4728	ORSE	Talhadeira chata 10"	Material	un	0,0000600	18,58	0,00	
Insumo	10788	ORSE	Pá quadrada	Material	un	0,0000400	36,90	0,00	
Insumo	00007313/SIN	ORSE	Tinta asfáltica impermeabilizante diluída em solvente, para materiais cimentícios, metal e madeira	Material	l	0,5000000	32,74	16,37	
MO sem LS =>					11,08	LS =>	0,00	MO com LS =>	11,08
Valor do BDI =>					6,68			Valor com BDI =>	36,45
						Quant. =>	96,311	Preço Total =>	3.510,53

3.3.2.5	Código	Banco	Descrição	Tipo	Und	Quant.	Porcent.	Valor Unit	Total
Composição	97113	SINAPI	APLICAÇÃO DE LONA PLÁSTICA PARA EXECUÇÃO DE PAVIMENTOS DE CONCRETO. AF_04/2022	Pavimento Rígido de Concreto	m²	1,0000000		2,35	2,35
Composição Auxiliar	88309	SINAPI	PEDREIRO COM ENCARGOS COMPLEMENTARES	Livro SINAPI: Cálculos e Parâmetros	H	0,0049100	0,0000000	33,52	0,16
Composição Auxiliar	88316	SINAPI	SERVENTE COM ENCARGOS COMPLEMENTARES	Livro SINAPI: Cálculos e Parâmetros	H	0,0058900	0,0000000	24,37	0,14
Insumo	00042408	SINAPI	LONA PLASTICA EXTRA FORTE PRETA, E = 200 MICRA	Material	m²	1,1280000	0,0000000	1,82	2,05
MO sem LS =>					0,21	LS =>	0,00	MO com LS =>	0,21
Valor do BDI =>					0,52				2,87
						<b>Quant. =&gt;</b>	<b>0,91</b>	<b>Preço Total =&gt;</b>	<b>2,61</b>

3.3.2.6	Código	Banco	Descrição	Tipo	Und	Quant.	Porcent.	Valor Unit	Total
Composição	96557	SINAPI	CONCRETAGEM DE BLOCO DE COROAMENTO OU VIGA BALDRAME, FCK 30 MPA, COM USO DE BOMBA - LANÇAMENTO, ADENSAMENTO E ACABAMENTO. AF_01/2024	Fundações Rasas (Blocos, Sapatas, Vigas Baldrame)	m³	1,0000000		835,57	835,57

Prefeitura Municipal de Salinas da Margarida  
CNPJ: 13.743.281/0001-14

Composição Auxiliar	90586	SINAPI	VIBRADOR DE IMERSÃO, DIÂMETRO DE PONTEIRA 45MM, MOTOR ELÉTRICO TRIFÁSICO POTÊNCIA DE 2 CV - CHP DIURNO. AF_06/2015	Custos Horários Produtivo e Improdutivo dos Equipamentos	CHP	0,0920000	0,0000000	1,44	0,13
Composição Auxiliar	88316	SINAPI	SERVENTE COM ENCARGOS COMPLEMENTARES	Livro SINAPI: Cálculos e Parâmetros	H	0,5010000	0,0000000	24,37	12,20
Composição Auxiliar	90587	SINAPI	VIBRADOR DE IMERSÃO, DIÂMETRO DE PONTEIRA 45MM, MOTOR ELÉTRICO TRIFÁSICO POTÊNCIA DE 2 CV - CHI DIURNO. AF_06/2015	Custos Horários Produtivo e Improdutivo dos Equipamentos	CHI	0,0750000	0,0000000	0,53	0,03
Composição Auxiliar	88309	SINAPI	PEDREIRO COM ENCARGOS COMPLEMENTARES	Livro SINAPI: Cálculos e Parâmetros	H	0,3340000	0,0000000	33,52	11,19
Insumo	00001525	SINAPI	CONCRETO USINADO BOMBEAVEL, CLASSE DE RESISTENCIA C30, BRITA 0 E 1, SLUMP = 100 +/- 20 MM, COM BOMBEAMENTO (DISPONIBILIZACAO DE BOMBA), SEM O LANCAMENTO (NBR 8953)	Material	m³	1,2300000	0,0000000	660,18	812,02
MO sem LS =>					15,95	LS =>	0,00	MO com LS =>	15,95
Valor do BDI =>					187,75	1.023,32			
						Quant. =>	5,47	Preço Total =>	5.597,56

3.3.2.7	Código	Banco	Descrição	Tipo	Und	Quant.	Porcent.	Valor Unit	Total
Composição	104916	SINAPI	ARMAÇÃO DE SAPATA ISOLADA, VIGA BALDRAME E SAPATA CORRIDA UTILIZANDO AÇO CA-60 DE 5 MM - MONTAGEM. AF_01/2024	Fundações Rasas (Blocos, Sapatas, Vigas Baldrame)	KG	1,0000000		17,12	17,12
Composição Auxiliar	92800	SINAPI	CORTE E DOBRA DE AÇO CA-60, DIÂMETRO DE 5,0 MM. AF_06/2022	Armação para Estruturas de Concreto Armado	KG	1,0000000	0,0000000	9,27	9,27
Composição Auxiliar	88245	SINAPI	ARMADOR COM ENCARGOS COMPLEMENTARES	Livro SINAPI: Cálculos e Parâmetros	H	0,1660000	0,0000000	33,29	5,52
Composição Auxiliar	88238	SINAPI	AJUDANTE DE ARMADOR COM ENCARGOS COMPLEMENTARES	Livro SINAPI: Cálculos e Parâmetros	H	0,0640000	0,0000000	25,12	1,60
Insumo	00043132	SINAPI	ARAME RECOZIDO 16 BWG, D = 1,65 MM (0,016 KG/M) OU 18 BWG, D = 1,25 MM (0,01 KG/M)	Material	KG	0,0250000	0,0000000	23,10	0,57
Insumo	00039017	SINAPI	ESPAÇADOR / DISTANCIADOR CIRCULAR COM ENTRADA LATERAL, EM PLASTICO, PARA VERGALHAO *4,2 A 12,5* MM, COBRIMENTO 20 MM	Material	UN	0,8190000	0,0000000	0,20	0,16
MO sem LS =>					6,62	LS =>	0,00	MO com LS =>	6,62
Valor do BDI =>					3,84	20,96			
						Quant. =>	98,25	Preço Total =>	2.059,32

3.3.2.8	Código	Banco	Descrição	Tipo	Und	Quant.	Porcent.	Valor Unit	Total
Composição	104918	SINAPI	ARMAÇÃO DE SAPATA ISOLADA, VIGA BALDRAME E SAPATA CORRIDA UTILIZANDO AÇO CA-50 DE 8 MM - MONTAGEM. AF_01/2024	Fundações Rasas (Blocos, Sapatas, Vigas Baldrame)	KG	1,0000000		13,90	13,90
Composição Auxiliar	88238	SINAPI	AJUDANTE DE ARMADOR COM ENCARGOS COMPLEMENTARES	Livro SINAPI: Cálculos e Parâmetros	H	0,0390000	0,0000000	25,12	0,97
Composição Auxiliar	92802	SINAPI	CORTE E DOBRA DE AÇO CA-50, DIÂMETRO DE 8,0 MM. AF_06/2022	Armação para Estruturas de Concreto Armado	KG	1,0000000	0,0000000	8,87	8,87

Prefeitura Municipal de Salinas da Margarida  
CNPJ: 13.743.281/0001-14

Composição Auxiliar	88245	SINAPI	ARMADOR COM ENCARGOS COMPLEMENTARES	Livro SINAPI: Cálculos e Parâmetros	H	0,1020000	0,0000000	33,29	3,39
Insumo	00039017	SINAPI	ESPACADOR / DISTANCIADOR CIRCULAR COM ENTRADA LATERAL, EM PLASTICO, PARA VERGALHAO *4,2 A 12,5* MM, COBRIMENTO 20 MM	Material	UN	0,5030000	0,0000000	0,20	0,10
Insumo	00043132	SINAPI	ARAME RECOZIDO 16 BWG, D = 1,65 MM (0,016 KG/M) OU 18 BWG, D = 1,25 MM (0,01 KG/M)	Material	KG	0,0250000	0,0000000	23,10	0,57
MO sem LS =>					3,53	LS =>	0,00	MO com LS =>	3,53
Valor do BDI =>					3,12				17,02
					Quant. =>		205,95	Preço Total =>	3.505,26

<b>3.4</b>			<b>ESTRUTURA</b>						<b>71.210,42</b>
<b>3.4.1</b>			<b>PILARES (0,30X0,14)</b>						<b>13.475,29</b>
<b>3.4.1.1</b>	<b>Código</b>	<b>Banco</b>	<b>Descrição</b>	<b>Tipo</b>	<b>Und</b>	<b>Quant.</b>	<b>Porcent.</b>	<b>Valor Unit</b>	<b>Total</b>
Composição	92419	SINAPI	MONTAGEM E DESMONTAGEM DE FÔRMA DE PILARES RETANGULARES E ESTRUTURAS SIMILARES, PÉ-DIREITO SIMPLES, EM CHAPA DE MADEIRA COMPENSADA RESINADA, 4 UTILIZAÇÕES. AF_09/2020	Fôrmas para Estruturas de Concreto Armado	m²	1,0000000		95,60	95,60
Composição Auxiliar	88239	SINAPI	AJUDANTE DE CARPINTEIRO COM ENCARGOS COMPLEMENTARES	Livro SINAPI: Cálculos e Parâmetros	H	0,1590000	0,0000000	24,95	3,96
Composição Auxiliar	92263	SINAPI	FABRICAÇÃO DE FÔRMA PARA PILARES E ESTRUTURAS SIMILARES, EM CHAPA DE MADEIRA COMPENSADA RESINADA, E = 17 MM. AF_09/2020	Fôrmas para Estruturas de Concreto Armado	m²	0,2630000	0,0000000	176,33	46,37
Composição Auxiliar	88262	SINAPI	CARPINTEIRO DE FORMAS COM ENCARGOS COMPLEMENTARES	Livro SINAPI: Cálculos e Parâmetros	H	0,8660000	0,0000000	33,07	28,63
Insumo	00040287	SINAPI	LOCACAO DE BARRA DE ANCORAGEM DE 0,80 A 1,20 M DE EXTENSAO, COM ROSCA DE 5/8", INCLUINDO PORCA E FLANGE	Equipamento	MES	0,7850000	0,0000000	6,86	5,38
Insumo	00002692	SINAPI	DESMOLDANTE PROTETOR PARA FORMAS DE MADEIRA, DE BASE OLEOSA EMULSIONADA EM AGUA	Material	L	0,0100000	0,0000000	7,25	0,07
Insumo	00040271	SINAPI	LOCACAO DE APRUMADOR METALICO DE PILAR, COM ALTURA E ANGULO REGULAVEIS, EXTENSAO DE *1,50* A *2,80* M	Equipamento	UNXMES	0,1960000	0,0000000	17,83	3,49
Insumo	00040275	SINAPI	LOCACAO DE VIGA SANDUICHE METALICA VAZADA PARA TRAVAMENTO DE PILARES, ALTURA DE *8* CM, LARGURA DE *6* CM E EXTENSAO DE 2 M	Equipamento	UNXMES	0,3930000	0,0000000	18,64	7,32
Insumo	00040304	SINAPI	PREGO DE ACO POLIDO COM CABECA DUPLA 17 X 27 (2 1/2 X 11)	Material	KG	0,0190000	0,0000000	20,14	0,38
MO sem LS =>					34,99	LS =>	0,00	MO com LS =>	34,99
Valor do BDI =>					21,48				117,08
					Quant. =>		20,97	Preço Total =>	2.455,16

<b>3.4.1.2</b>	<b>Código</b>	<b>Banco</b>	<b>Descrição</b>	<b>Tipo</b>	<b>Und</b>	<b>Quant.</b>	<b>Porcent.</b>	<b>Valor Unit</b>	<b>Total</b>
----------------	---------------	--------------	------------------	-------------	------------	---------------	-----------------	-------------------	--------------

Prefeitura Municipal de Salinas da Margarida  
CNPJ: 13.743.281/0001-14

Composição	103672	SINAPI	CONCRETAGEM DE PILARES, FCK = 25 MPA, COM USO DE BOMBA - LANÇAMENTO, ADENSAMENTO E ACABAMENTO. AF_02/2022_PS	Concretagem para Estruturas de Concreto Armado	m³	1,0000000		754,29	754,29	
Composição Auxiliar	88262	SINAPI	CARPINTEIRO DE FORMAS COM ENCARGOS COMPLEMENTARES	Livro SINAPI: Cálculos e Parâmetros	H	0,2240000	0,0000000	33,07	7,40	
Composição Auxiliar	88316	SINAPI	SERVENTE COM ENCARGOS COMPLEMENTARES	Livro SINAPI: Cálculos e Parâmetros	H	1,3450000	0,0000000	24,37	32,77	
Composição Auxiliar	90587	SINAPI	VIBRADOR DE IMERSÃO, DIÂMETRO DE PONTEIRA 45MM, MOTOR ELÉTRICO TRIFÁSICO POTÊNCIA DE 2 CV - CHI DIURNO. AF_06/2015	Custos Horários Produtivo e Improdutivo dos Equipamentos	CHI	0,1300000	0,0000000	0,53	0,06	
Composição Auxiliar	90586	SINAPI	VIBRADOR DE IMERSÃO, DIÂMETRO DE PONTEIRA 45MM, MOTOR ELÉTRICO TRIFÁSICO POTÊNCIA DE 2 CV - CHP DIURNO. AF_06/2015	Custos Horários Produtivo e Improdutivo dos Equipamentos	CHP	0,0940000	0,0000000	1,44	0,13	
Composição Auxiliar	88309	SINAPI	PEDREIRO COM ENCARGOS COMPLEMENTARES	Livro SINAPI: Cálculos e Parâmetros	H	0,2240000	0,0000000	33,52	7,50	
Composição Auxiliar Insumo	00001527	SINAPI	CONCRETO USINADO BOMBEAVEL, CLASSE DE RESISTENCIA C25, BRITA 0 E 1, SLUMP = 100 +/- 20 MM, COM BOMBEAMENTO (DISPONIBILIZACAO DE BOMBA), SEM O LANCAMENTO (NBR 8953)	Material	m³	1,1030000	0,0000000	640,47	706,43	
					MO sem LS =>	31,76	LS =>	0,00	MO com LS =>	31,76
					Valor do BDI =>	169,48				923,77
					Quant. =>		5,88	Preço Total =>		5.431,76

3.4.1.3	Código	Banco	Descrição	Tipo	Und	Quant.	Porcent.	Valor Unit	Total
Composição	92759	SINAPI	ARMAÇÃO DE PILAR OU VIGA DE ESTRUTURA CONVENCIONAL DE CONCRETO ARMADO UTILIZANDO AÇO CA-60 DE 5,0 MM - MONTAGEM. AF_06/2022	Armação para Estruturas de Concreto Armado	KG	1,0000000		14,05	14,05
Composição Auxiliar	88238	SINAPI	AJUDANTE DE ARMADOR COM ENCARGOS COMPLEMENTARES	Livro SINAPI: Cálculos e Parâmetros	H	0,0175000	0,0000000	25,12	0,43
Composição Auxiliar	88245	SINAPI	ARMADOR COM ENCARGOS COMPLEMENTARES	Livro SINAPI: Cálculos e Parâmetros	H	0,1069000	0,0000000	33,29	3,55
Composição Auxiliar	92800	SINAPI	CORTE E DOBRA DE AÇO CA-60, DIÂMETRO DE 5,0 MM. AF_06/2022	Armação para Estruturas de Concreto Armado	KG	1,0000000	0,0000000	9,27	9,27
Insumo	00039017	SINAPI	ESPACADOR / DISTANCIADOR CIRCULAR COM ENTRADA LATERAL, EM PLASTICO, PARA VERGALHAO *4,2 A 12,5* MM, COBRIMENTO 20 MM	Material	UN	1,1900000	0,0000000	0,20	0,23
Insumo	00043132	SINAPI	ARAME RECOZIDO 16 BWG, D = 1,65 MM (0,016 KG/M) OU 18 BWG, D = 1,25 MM (0,01 KG/M)	Material	KG	0,0250000	0,0000000	23,10	0,57
MO sem LS =>					4,43	LS =>	0,00	MO com LS =>	4,43
Valor do BDI =>					3,15				17,20
						Quant. =>	105,64	Preço Total =>	1.817,00

3.4.1.4	Código	Banco	Descrição	Tipo	Und	Quant.	Porcent.	Valor Unit	Total
Composição	104918	SINAPI	ARMAÇÃO DE SAPATA ISOLADA, VIGA BALDRAME E SAPATA CORRIDA UTILIZANDO AÇO CA-50 DE 8 MM - MONTAGEM. AF_01/2024	Fundações Rasas (Blocos, Sapatas, Vigas Baldrame)	KG	1,0000000		13,90	13,90

Prefeitura Municipal de Salinas da Margarida  
CNPJ: 13.743.281/0001-14

Composição Auxiliar	88238	SINAPI	AJUDANTE DE ARMADOR COM ENCARGOS COMPLEMENTARES	Livro SINAPI: Cálculos e Parâmetros	H	0,0390000	0,0000000	25,12	0,97
Composição Auxiliar	92802	SINAPI	CORTE E DOBRA DE AÇO CA-50, DIÂMETRO DE 8,0 MM. AF_06/2022	Armação para Estruturas de Concreto Armado	KG	1,0000000	0,0000000	8,87	8,87
Composição Auxiliar	88245	SINAPI	ARMADOR COM ENCARGOS COMPLEMENTARES	Livro SINAPI: Cálculos e Parâmetros	H	0,1020000	0,0000000	33,29	3,39
Insumo	00039017	SINAPI	ESPACADOR / DISTANCIADOR CIRCULAR COM ENTRADA LATERAL, EM PLASTICO, PARA VERGALHAO *4,2 A 12,5* MM, COBRIMENTO 20 MM	Material	UN	0,5030000	0,0000000	0,20	0,10
Insumo	00043132	SINAPI	ARAME RECOZIDO 16 BWG, D = 1,65 MM (0,016 KG/M) OU 18 BWG, D = 1,25 MM (0,01 KG/M)	Material	KG	0,0250000	0,0000000	23,10	0,57
MO sem LS =>					3,53	LS =>	0,00	MO com LS =>	3,53
Valor do BDI =>					3,12				17,02
						Quant. =>	102,98	Preço Total =>	1.752,71

3.4.1.5	Código	Banco	Descrição	Tipo	Und	Quant.	Porcent.	Valor Unit	Total
Composição	92762	SINAPI	ARMAÇÃO DE PILAR OU VIGA DE ESTRUTURA CONVENCIONAL DE CONCRETO ARMADO UTILIZANDO AÇO CA-50 DE 10,0 MM - MONTAGEM. AF_06/2022	Armação para Estruturas de Concreto Armado	KG	1,0000000		10,25	10,25
Composição Auxiliar	88245	SINAPI	ARMADOR COM ENCARGOS COMPLEMENTARES	Livro SINAPI: Cálculos e Parâmetros	H	0,0392000	0,0000000	33,29	1,30
Composição Auxiliar	92803	SINAPI	CORTE E DOBRA DE AÇO CA-50, DIÂMETRO DE 10,0 MM. AF_06/2022	Armação para Estruturas de Concreto Armado	KG	1,0000000	0,0000000	8,12	8,12
Composição Auxiliar	88238	SINAPI	AJUDANTE DE ARMADOR COM ENCARGOS COMPLEMENTARES	Livro SINAPI: Cálculos e Parâmetros	H	0,0064000	0,0000000	25,12	0,16
Insumo	00039017	SINAPI	ESPACADOR / DISTANCIADOR CIRCULAR COM ENTRADA LATERAL, EM PLASTICO, PARA VERGALHAO *4,2 A 12,5* MM, COBRIMENTO 20 MM	Material	UN	0,5430000	0,0000000	0,20	0,10
Insumo	00043132	SINAPI	ARAME RECOZIDO 16 BWG, D = 1,65 MM (0,016 KG/M) OU 18 BWG, D = 1,25 MM (0,01 KG/M)	Material	KG	0,0250000	0,0000000	23,10	0,57
MO sem LS =>					1,28	LS =>	0,00	MO com LS =>	1,28
Valor do BDI =>					2,30				12,55
						Quant. =>	160,85	Preço Total =>	2.018,66

3.4.2			VIGAS SUPERIORES (0,26X0,14)						11.239,01
3.4.2.1	Código	Banco	Descrição	Tipo	Und	Quant.	Porcent.	Valor Unit	Total
Composição	92471	SINAPI	MONTAGEM E DESMONTAGEM DE FÔRMA DE VIGA, ESCORAMENTO COM GARFO DE MADEIRA, PÉ-DIREITO SIMPLES, EM CHAPA DE MADEIRA PLASTIFICADA, 12 UTILIZAÇÕES. AF_09/2020	Fôrmas para Estruturas de Concreto Armado	m²	1,0000000		98,08	98,08
Composição Auxiliar	92266	SINAPI	FABRICAÇÃO DE FÔRMA PARA VIGAS, EM CHAPA DE MADEIRA COMPENSADA PLASTIFICADA, E = 18 MM. AF_09/2020	Fôrmas para Estruturas de Concreto Armado	m²	0,1480000	0,0000000	161,01	23,82
Composição Auxiliar	88239	SINAPI	AJUDANTE DE CARPINTEIRO COM ENCARGOS COMPLEMENTARES	Livro SINAPI: Cálculos e Parâmetros	H	0,1390000	0,0000000	24,95	3,46

Prefeitura Municipal de Salinas da Margarida  
CNPJ: 13.743.281/0001-14

Composição Auxiliar	88262	SINAPI	CARPINTEIRO DE FORMAS COM ENCARGOS COMPLEMENTARES	Livro SINAPI: Cálculos e Parâmetros	H	0,7550000	0,0000000	33,07	24,96	
Composição Auxiliar	92272	SINAPI	FABRICAÇÃO DE ESCORAS DE VIGA DO TIPO GARFO, EM MADEIRA. AF_09/2020	Fôrmas para Estruturas de Concreto Armado	M	0,9310000	0,0000000	42,00	39,10	
Insumo	00002692	SINAPI	DESMOLDANTE PROTETOR PARA FORMAS DE MADEIRA, DE BASE OLEOSA EMULSIONADA EM AGUA	Material	L	0,0040000	0,0000000	7,25	0,02	
Insumo	00040304	SINAPI	PREGO DE ACO POLIDO COM CABECA DUPLA 17 X 27 (2 1/2 X 11)	Material	KG	0,0490000	0,0000000	20,14	0,98	
Insumo	00006193	SINAPI	TABUA NAO APARELHADA *2,5 X 20* CM, EM MACARANDUBA/MASSARANDUBA, ANGELIM OU EQUIVALENTE DA REGIAO - BRUTA	Material	M	0,3280000	0,0000000	17,53	5,74	
MO sem LS =>					31,48	LS =>	0,00	MO com LS =>	31,48	
Valor do BDI =>					22,03					120,11
						Quant. =>	16,27	Preço Total =>	1.954,18	

3.4.2.2	Código	Banco	Descrição	Tipo	Und	Quant.	Porcent.	Valor Unit	Total
Composição	103675	SINAPI	CONCRETAGEM DE VIGAS E LAJES, FCK=25 MPA, PARA LAJES MACIÇAS OU NERVURADAS COM USO DE BOMBA - LANÇAMENTO, ADENSAMENTO E ACABAMENTO. AF_02/2022 PS	Concretagem para Estruturas de Concreto Armado	m³	1,0000000		756,15	756,15
Composição Auxiliar	88316	SINAPI	SERVENTE COM ENCARGOS COMPLEMENTARES	Livro SINAPI: Cálculos e Parâmetros	H	0,8260000	0,0000000	24,37	20,12
Composição Auxiliar	88309	SINAPI	PEDREIRO COM ENCARGOS COMPLEMENTARES	Livro SINAPI: Cálculos e Parâmetros	H	0,7530000	0,0000000	33,52	25,24
Composição Auxiliar	88262	SINAPI	CARPINTEIRO DE FORMAS COM ENCARGOS COMPLEMENTARES	Livro SINAPI: Cálculos e Parâmetros	H	0,1250000	0,0000000	33,07	4,13
Composição Auxiliar	90587	SINAPI	VIBRADOR DE IMERSÃO, DIÂMETRO DE PONTEIRA 45MM, MOTOR ELÉTRICO TRIFÁSICO POTÊNCIA DE 2 CV - CHI DIURNO. AF_06/2015	Custos Horários Produtivo e Improdutivo dos Equipamentos	CHI	0,1310000	0,0000000	0,53	0,06
Composição Auxiliar	90586	SINAPI	VIBRADOR DE IMERSÃO, DIÂMETRO DE PONTEIRA 45MM, MOTOR ELÉTRICO TRIFÁSICO POTÊNCIA DE 2 CV - CHP DIURNO. AF_06/2015	Custos Horários Produtivo e Improdutivo dos Equipamentos	CHP	0,1200000	0,0000000	1,44	0,17
Insumo	00001527	SINAPI	CONCRETO USINADO BOMBEAVEL, CLASSE DE RESISTENCIA C25, BRITA 0 E 1, SLUMP = 100 +/- 20 MM, COM BOMBEAMENTO (DISPONIBILIZACAO DE BOMBA), SEM O LANCAMENTO (NBR 8953)	Material	m³	1,1030000	0,0000000	640,47	706,43
MO sem LS =>					34,31	LS =>	0,00	MO com LS =>	34,31
Valor do BDI =>					169,90				926,05
						Quant. =>	4,61	Preço Total =>	4.269,09

3.4.2.3	Código	Banco	Descrição	Tipo	Und	Quant.	Porcent.	Valor Unit	Total
Composição	92759	SINAPI	ARMAÇÃO DE PILAR OU VIGA DE ESTRUTURA CONVENCIONAL DE CONCRETO ARMADO UTILIZANDO AÇO CA-60 DE 5,0 MM - MONTAGEM. AF_06/2022	Armação para Estruturas de Concreto Armado	KG	1,0000000		14,05	14,05
Composição Auxiliar	88238	SINAPI	AJUDANTE DE ARMADOR COM ENCARGOS COMPLEMENTARES	Livro SINAPI: Cálculos e Parâmetros	H	0,0175000	0,0000000	25,12	0,43

Prefeitura Municipal de Salinas da Margarida  
CNPJ: 13.743.281/0001-14

Composição Auxiliar	88245	SINAPI	ARMADOR COM ENCARGOS COMPLEMENTARES	Livro SINAPI: Cálculos e Parâmetros	H	0,1069000	0,0000000	33,29	3,55
Composição Auxiliar	92800	SINAPI	CORTE E DOBRA DE AÇO CA-60, DIÂMETRO DE 5,0 MM. AF_06/2022	Armação para Estruturas de Concreto Armado	KG	1,0000000	0,0000000	9,27	9,27
Insumo	00039017	SINAPI	ESPACADOR / DISTANCIADOR CIRCULAR COM ENTRADA LATERAL, EM PLASTICO, PARA VERGALHAO *4,2 A 12,5* MM, COBRIMENTO 20 MM	Material	UN	1,1900000	0,0000000	0,20	0,23
Insumo	00043132	SINAPI	ARAME RECOZIDO 16 BWG, D = 1,65 MM (0,016 KG/M) OU 18 BWG, D = 1,25 MM (0,01 KG/M)	Material	KG	0,0250000	0,0000000	23,10	0,57
MO sem LS =>					4,43	LS =>	0,00	MO com LS =>	4,43
Valor do BDI =>					3,15	17,20			
Quant. =>							82,88	Preco Total =>	1.425,53

3.4.2.4	Código	Banco	Descrição	Tipo	Und	Quant.	Porcent.	Valor Unit	Total
Composição	92761	SINAPI	ARMAÇÃO DE PILAR OU VIGA DE ESTRUTURA CONVENCIONAL DE CONCRETO ARMADO UTILIZANDO AÇO CA-50 DE 8,0 MM - MONTAGEM. AF_06/2022	Armação para Estruturas de Concreto Armado	KG	1,0000000		11,67	11,67
Composição Auxiliar	88238	SINAPI	AJUDANTE DE ARMADOR COM ENCARGOS COMPLEMENTARES	Livro SINAPI: Cálculos e Parâmetros	H	0,0092000	0,0000000	25,12	0,23
Composição Auxiliar	88245	SINAPI	ARMADOR COM ENCARGOS COMPLEMENTARES	Livro SINAPI: Cálculos e Parâmetros	H	0,0561000	0,0000000	33,29	1,86
Composição Auxiliar	92802	SINAPI	CORTE E DOBRA DE AÇO CA-50, DIÂMETRO DE 8,0 MM. AF_06/2022	Armação para Estruturas de Concreto Armado	KG	1,0000000	0,0000000	8,87	8,87
Insumo	00043132	SINAPI	ARAME RECOZIDO 16 BWG, D = 1,65 MM (0,016 KG/M) OU 18 BWG, D = 1,25 MM (0,01 KG/M)	Material	KG	0,0250000	0,0000000	23,10	0,57
Insumo	00039017	SINAPI	ESPACADOR / DISTANCIADOR CIRCULAR COM ENTRADA LATERAL, EM PLASTICO, PARA VERGALHAO *4,2 A 12,5* MM, COBRIMENTO 20 MM	Material	UN	0,7430000	0,0000000	0,20	0,14
MO sem LS =>					1,93	LS =>	0,00	MO com LS =>	1,93
Valor do BDI =>					2,62				14,29
						Quant. =>	189,00	Preço Total =>	2.700,81

3.4.2.5	Código	Banco	Descrição	Tipo	Und	Quant.	Porcent.	Valor Unit	Total
Composição	105034	SINAPI	CINTA DE AMARRAÇÃO DE ALVENARIA MOLDADA IN LOCO COM UTILIZAÇÃO DE BLOCOS CANALETA, ESPESSURA DE *10* CM. AF_03/2024	Vergas, contravergas e fixação de alvenaria	M	1,0000000		41,85	41,85
Composição Auxiliar	88316	SINAPI	SERVENTE COM ENCARGOS COMPLEMENTARES	Livro SINAPI: Cálculos e Parâmetros	H	0,0940000	0,0000000	24,37	2,29
Composição Auxiliar	89998	SINAPI	ARMAÇÃO DE CINTA DE ALVENARIA ESTRUTURAL; DIÂMETRO DE 10,0 MM. AF_09/2021	Graute e Armação	KG	1,2340000	0,0000000	9,46	11,67
Composição Auxiliar	87294	SINAPI	ARGAMASSA TRAÇO 1:2:9 (EM VOLUME DE CIMENTO, CAL E AREIA MÉDIA ÚMIDA) PARA EMBOÇO/MASSA ÚNICA/ASSENTAMENTO DE ALVENARIA DE VEDAÇÃO, PREPARO MECÂNICO COM BETONEIRA 600 L. AF_08/2019	Argamassas	m³	0,0013000	0,0000000	778,39	1,01
Composição Auxiliar	89994	SINAPI	GRAUTEAMENTO DE CINTA INTERMEDIÁRIA OU DE CONTRAVERGA EM ALVENARIA ESTRUTURAL. AF_09/2021	Graute e Armação	m³	0,0110000	0,0000000	1.114,07	12,25

Prefeitura Municipal de Salinas da Margarida  
CNPJ: 13.743.281/0001-14

Composição	88309	SINAPI	PEDREIRO COM ENCARGOS COMPLEMENTARES	Livro SINAPI: Cálculos e Parâmetros	H	0,1880000	0,0000000	33,52	6,30
Auxiliar									
Insumo	00000658	SINAPI	CANALETA DE CONCRETO 9 X 19 X 19 CM (CLASSE C - NBR 6136)	Material	UN	5,3400000	0,0000000	1,56	8,33
MO sem LS =>					11,40	LS =>	0,00	MO com LS =>	11,40
Valor do BDI =>					9,40				51,25
						Quant. =>	15,05	Preço Total =>	771,31

3.4.2.6	Código	Banco	Descrição	Tipo	Und	Quant.	Porcent.	Valor Unit	Total
Composição	92762	SINAPI	ARMAÇÃO DE PILAR OU VIGA DE ESTRUTURA CONVENCIONAL DE CONCRETO ARMADO UTILIZANDO AÇO CA-50 DE 10,0 MM - MONTAGEM. AF_06/2022	Armação para Estruturas de Concreto Armado	KG	1,0000000		10,25	10,25
Composição	88245	SINAPI	ARMADOR COM ENCARGOS COMPLEMENTARES	Livro SINAPI: Cálculos e Parâmetros	H	0,0392000	0,0000000	33,29	1,30
Auxiliar									
Composição	92803	SINAPI	CORTE E DOBRA DE AÇO CA-50, DIÂMETRO DE 10,0 MM. AF_06/2022	Armação para Estruturas de Concreto Armado	KG	1,0000000	0,0000000	8,12	8,12
Auxiliar									
Composição	88238	SINAPI	AJUDANTE DE ARMADOR COM ENCARGOS COMPLEMENTARES	Livro SINAPI: Cálculos e Parâmetros	H	0,0064000	0,0000000	25,12	0,16
Auxiliar									
Insumo	00039017	SINAPI	ESPACADOR / DISTANCIADOR CIRCULAR COM ENTRADA LATERAL, EM PLASTICO, PARA VERGALHAO *4,2 A 12,5* MM, COBRIMENTO 20 MM	Material	UN	0,5430000	0,0000000	0,20	0,10
Insumo	00043132	SINAPI	ARAME RECOZIDO 16 BWG, D = 1,65 MM (0,016 KG/M) OU 18 BWG, D = 1,25 MM (0,01 KG/M)	Material	KG	0,0250000	0,0000000	23,10	0,57
MO sem LS =>					1,28	LS =>	0,00	MO com LS =>	1,28
Valor do BDI =>					2,30				12,55
						Quant. =>	9,41	Preço Total =>	118,09

3.4.3			LAJES + TETO						46.496,12
3.4.3.1	Código	Banco	Descrição	Tipo	Und	Quant.	Valor Unit	Total	
Composição	7823	ORSE	Laje pré-fabricada treliçada para piso ou cobertura, intereixo 38cm, h=16cm, el. enchimento em EPS h=12cm, inclusive escoramento em madeira e capeamento 4cm.	Estruturas Pre-Moldadas de Concreto	m²	1,0000000	222,24	222,24	
Item									
Insumo	00000367/SIN	ORSE	Areia grossa - posto jazida/fornecedor (retirado na jazida, sem transporte)	Material	m³	0,0600000	101,30	6,07	
Insumo	00004750/SIN	ORSE	Pedreiro (horista)	Mão de Obra	h	0,4700000	20,44	9,60	
Insumo	00004509/SIN	ORSE	Sarrafo *2,5 x 10* cm em pinus, mista ou equivalente da regioao - bruta	Material	m	1,0300000	5,81	5,98	
Composição	10555	ORSE	Encargos Complementares - Armador	Provisórios	h	0,1500000	3,70	0,55	
Insumo	1569	ORSE	Madeira mista serrada (barrote) 6 x 6cm - 0,0036 m3/m (angelim, louro)	Material	m	1,8600000	6,69	12,44	



Prefeitura Municipal de Salinas da Margarida  
CNPJ: 13.743.281/0001-14

Insumo	00004721/SIN	ORSE	Pedra britada n. 1 (9,5 a 19 mm) posto pedreira/fornecedor, sem frete	Material	m³	0,0136000	137,75	1,87
Insumo	00005075/SIN	ORSE	Prego de aço polido com cabeça 18 x 30 (2 3/4 x 10)	Material	kg	0,0300000	16,90	0,50
Insumo	81	ORSE	Aço ca-50 6,3 a 12,5 mm	Material	kg	1,8900000	9,00	17,01
Insumo	00000378/SIN	ORSE	Armador (horista)	Mão de Obra	h	0,1500000	20,44	3,06
Insumo	00001213/SIN	ORSE	Carpinteiro de formas para concreto (horista)	Mão de Obra	h	0,8100000	20,44	16,55
Insumo	00006189/SIN API	ORSE	Tabua nao aparelhada *2,5 x 30* cm, em macaranduba/massaranduba, angelim ou equivalente da regioao - bruta	Material	m	0,6200000	22,33	13,84
Insumo	00006111/SIN	ORSE	Servente de obras (horista)	Mão de Obra	h	2,1000000	14,58	30,61
Composição	10549	ORSE	Encargos Complementares - Servente	Provisórios	h	2,1000000	3,86	8,10
Insumo	7534	ORSE	Laje pré-fabricada treliçada para piso ou cobertura, h=16cm, el. enchimento em bloco EPS, h=12cm	Material	m²	1,0000000	70,97	70,97
Insumo	00001379/SIN	ORSE	Cimento portland composto cp ii-32	Material	kg	18,0000000	0,80	14,40
Composição	10551	ORSE	Encargos Complementares - Carpinteiro	Provisórios	h	0,8100000	3,81	3,08
Insumo	00004718/SIN	ORSE	Pedra britada n. 2 (19 a 38 mm) posto pedreira/fornecedor, sem frete	Material	m³	0,0408000	138,48	5,64
Composição	10550	ORSE	Encargos Complementares - Pedreiro	Provisórios	h	0,4700000	3,73	1,75

**Detalhamento de Cálculo ORSE**

Item	Código	Banco	Descrição	Tipo	Und	Quant.	Valor Unit	Total
Insumo	00000367/SIN	ORSE	Areia grossa - posto jazida/fornecedor (retirado na jazida, sem transporte)	Material	m³	0,0600000	101,30	6,07
Insumo	00004750/SIN	ORSE	Pedreiro (horista)	Mão de Obra	h	0,4700000	20,44	9,60
Insumo	00004509/SIN	ORSE	Sarrafo *2,5 x 10* cm em pinus, mista ou equivalente da regioao - bruta	Material	m	1,0300000	5,81	5,98
Insumo	158	ORSE	Almoço (Participação do empregador)	Material	un	0,3593540	14,00	5,03
Insumo	10596	ORSE	Protetor auricular	Material	un	0,0158850	4,81	0,07
Insumo	00012893/SIN	ORSE	Bota de seguranca com biqueira de aço e colarinho acolchoado	Material	par	0,0027430	73,93	0,20
Insumo	10586	ORSE	Torquesa	Material	un	0,0000300	45,00	0,00
Insumo	10599	ORSE	Protetor solar fps 30 com 120ml	Material	un	0,0063540	18,00	0,11
Insumo	00012894/SIN	ORSE	Capa para chuva em pvc com forro de poliester, com capuz (amarela ou azul)	Material	un	0,0007060	20,11	0,01
Insumo	941	ORSE	Fardamento com mangas curta	Material	un	0,0052950	193,04	1,02
Insumo	2378	ORSE	Vale transporte	Material	un	0,2911320	4,50	1,31
Insumo	10585	ORSE	Arco de serra	Material	un	0,0000300	19,95	0,00

Prefeitura Municipal de Salinas da Margarida  
CNPJ: 13.743.281/0001-14

Insumo	1651	ORSE	Óculos branco proteção	Material	pr	0,0027430	6,00	0,01
Insumo	10517	ORSE	Exames admissionais/demissionais (checkup)	Serviços	cj	0,0014120	300,00	0,42
Insumo	10362	ORSE	Seguro de vida e acidente em grupo	Serviços	un	0,0158850	12,54	0,19
Insumo	00012895/SIN	ORSE	Capacete de segurança aba frontal com suspensão de polietileno, sem jugular (classe b)	Material	un	0,0021180	13,50	0,02
Insumo	10761	ORSE	Refeição - café da manhã ( café com leite e dois pães com manteiga)	Serviços	un	0,3593540	5,00	1,79
Insumo	10492	ORSE	Cesta Básica	Material	un	0,0158850	205,00	3,25
Insumo	00012892/SIN	ORSE	Luva raspa de couro, cano curto (punho *7* cm)	Material	par	0,0081190	10,87	0,08
Insumo	1569	ORSE	Madeira mista serrada (barrote) 6 x 6cm - 0,0036 m3/m (angelim, louro)	Material	m	1,8600000	6,69	12,44
Insumo	00004721/SIN	ORSE	Pedra britada n. 1 (9,5 a 19 mm) posto pedreira/fornecedor, sem frete	Material	m³	0,0136000	137,75	1,87
Insumo	00005075/SIN	ORSE	Prego de aço polido com cabeça 18 x 30 (2 3/4 x 10)	Material	kg	0,0300000	16,90	0,50
Insumo	81	ORSE	Aço ca-50 6,3 a 12,5 mm	Material	kg	1,8900000	9,00	17,01
Insumo	00000378/SIN	ORSE	Armador (horista)	Mão de Obra	h	0,1500000	20,44	3,06
Insumo	00001213/SIN	ORSE	Carpinteiro de formas para concreto (horista)	Mão de Obra	h	0,8100000	20,44	16,55
Insumo	00006189/SIN API	ORSE	Tabua não aparelhada *2,5 x 30* cm, em macaranduba/massaranduba, angelim ou equivalente da região - bruta	Material	m	0,6200000	22,33	13,84
Insumo	00006111/SIN	ORSE	Servente de obras (horista)	Mão de Obra	h	2,1000000	14,58	30,61
Insumo	00002711/SIN	ORSE	Carrinho de mão, em aço, com capacidade de *45 a 65* l / *100* kg, pneu com câmara	Material	un	0,0004200	195,80	0,08
Insumo	4729	ORSE	Marreta 1 kg com cabo	Material	un	0,0002100	37,80	0,00
Insumo	4728	ORSE	Talhadeira chata 10"	Material	un	0,0006300	18,58	0,01
Insumo	10788	ORSE	Pá quadrada	Material	un	0,0004200	36,90	0,01
Insumo	7534	ORSE	Laje pré-fabricada treliçada para piso ou cobertura, h=16cm, el. enchimento em bloco EPS, h=12cm	Material	m²	1,0000000	70,97	70,97
Insumo	00001379/SIN	ORSE	Cimento portland composto cp ii-32	Material	kg	18,0000000	0,80	14,40
Insumo	11249	ORSE	Serra circular elétrica portátil	Equipamento	un	0,0000810	979,65	0,07
Insumo	10579	ORSE	Chave de fenda chata 30 cm	Material	un	0,0001620	26,89	0,00
Insumo	11244	ORSE	Martelo com unha	Material	un	0,0001620	39,10	0,00
Insumo	10577	ORSE	Serrote 40cm	Material	un	0,0000810	36,00	0,00
Insumo	10578	ORSE	Formão grande	Material	un	0,0001620	21,30	0,00
Insumo	11248	ORSE	Furadeira e Parafusadeira elétrica Bosch ou Similar profissional	Equipamento	un	0,0000810	246,00	0,01

Prefeitura Municipal de Salinas da Margarida  
CNPJ: 13.743.281/0001-14

Insumo	00004718/SIN	ORSE	Pedra britada n. 2 (19 a 38 mm) posto pedra/fornecedor, sem frete	Material	m³	0,0408000	138,48	5,64
Insumo	10282	ORSE	Regua de alumínio c/ 2,00m (para pedreiro)	Material	un	0,0000940	44,00	0,00
Insumo	4722	ORSE	Colher de pedreiro	Material	un	0,0001880	18,80	0,00
Insumo	11245	ORSE	Desempoladeira de madeira 12x22	Material	un	0,0003290	11,60	0,00
Insumo	10789	ORSE	Nível de bolha de madeira	Material	un	0,0000940	15,40	0,00
Insumo	11243	ORSE	Martelo sem unha	Material	un	0,0000470	28,00	0,00
Insumo	11265	ORSE	Martelo de borracha com cabo	Material	un	0,0001880	18,75	0,00
Insumo	4174	ORSE	Desempenadeira de aço lisa, cabo madeira, ref:143, Atlas ou similar	Material	un	0,0002350	12,90	0,00
Insumo	10790	ORSE	Prumo de face	Material	un	0,0000470	25,95	0,00
Insumo	11246	ORSE	Escala métrica de bambú	Material	Un	0,0003290	10,22	0,00
Insumo	11264	ORSE	Marreta de 1/2 kg com cabo	Material	un	0,0000940	13,52	0,00
Insumo	11247	ORSE	Serra mármore	Material	un	0,0000470	319,90	0,01

MO sem LS => 59,82 LS => 0,00 MO com LS => 59,82  
 Valor do BDI => 49,93 Valor com BDI => 272,17  
**Quant. => 133,20 Preço Total => 36.253,04**

3.4.3.2	Código	Banco	Descrição	Tipo	Und	Quant.	Porcent.	Valor Unit	Total
Composição	87882	SINAPI	CHAPISCO APLICADO NO TETO OU EM ALVENARIA E ESTRUTURA, COM ROLO PARA TEXTURA ACRÍLICA. ARGAMASSA TRAÇO 1:4 E EMULSÃO POLIMÉRICA (ADESIVO) COM PREPARO EM BETONEIRA 400L. AF_10/2022	Chapisco	m²	1,0000000		7,31	7,31
Composição Auxiliar	88309	SINAPI	PEDREIRO COM ENCARGOS COMPLEMENTARES	Livro SINAPI: Cálculos e Parâmetros	H	0,0389000	0,0000000	33,52	1,30
Composição Auxiliar	88316	SINAPI	SERVENTE COM ENCARGOS COMPLEMENTARES	Livro SINAPI: Cálculos e Parâmetros	H	0,0146000	0,0000000	24,37	0,35
Composição Auxiliar	87325	SINAPI	ARGAMASSA TRAÇO 1:4 (EM VOLUME DE CIMENTO E AREIA GROSSA ÚMIDA) COM ADIÇÃO DE EMULSÃO POLIMÉRICA PARA CHAPISCO ROLADO, PREPARO MECÂNICO COM BETONEIRA 400 L. AF_08/2019	Argamassas	m³	0,0015000	0,0000000	3.776,88	5,66

MO sem LS => 1,40 LS => 0,00 MO com LS => 1,40  
 Valor do BDI => 1,64  
**Quant. => 133,20 Preço Total => 1.192,14**

3.4.3.3	Código	Banco	Descrição	Tipo	Und	Quant.	Porcent.	Valor Unit	Total
Composição	90408	SINAPI	MASSA ÚNICA, EM ARGAMASSA TRAÇO 1:2:8, PREPARO MECÂNICO, APLICADA MANUALMENTE EM TETO, E = 10MM, COM TALISCAS. AF_03/2024	Massa Única Interna	m²	1,0000000		40,42	40,42

Prefeitura Municipal de Salinas da Margarida  
CNPJ: 13.743.281/0001-14

Composição Auxiliar	88309	SINAPI	PEDREIRO COM ENCARGOS COMPLEMENTARES	Livro SINAPI: Cálculos e Parâmetros	H	0,5325000	0,0000000	33,52	17,84
Composição Auxiliar	87292	SINAPI	ARGAMASSA TRAÇO 1:2:8 (EM VOLUME DE CIMENTO, CAL E AREIA MÉDIA ÚMIDA) PARA EMBOÇO/MASSA ÚNICA/ASSENTAMENTO DE ALVENARIA DE VEDAÇÃO, PREPARO MECÂNICO COM BETONEIRA 400 L. AF_08/2019	Argamassas	m³	0,0194000	0,0000000	830,10	16,10
Composição Auxiliar	88316	SINAPI	SERVENTE COM ENCARGOS COMPLEMENTARES	Livro SINAPI: Cálculos e Parâmetros	H	0,2662000	0,0000000	24,37	6,48
MO sem LS =>					20,08	LS =>	0,00	MO com LS =>	20,08
Valor do BDI =>					9,08				49,50
						Quant. =>	133,20	Preço Total =>	6.593,40

3.4.3.4	Código	Banco	Descrição	Tipo	Und	Quant.	Porcent.	Valor Unit	Total
Composição	104640	SINAPI	PINTURA LÁTEX ACRÍLICA STANDARD, APLICAÇÃO MANUAL EM TETO, DUAS DEMÃOS. AF_04/2023	Pintura Interna	m²	1,0000000		15,07	15,07
Composição Auxiliar	88310	SINAPI	PINTOR COM ENCARGOS COMPLEMENTARES	Livro SINAPI: Cálculos e Parâmetros	H	0,2270000	0,0000000	35,18	7,98
Composição Auxiliar	88316	SINAPI	SERVENTE COM ENCARGOS COMPLEMENTARES	Livro SINAPI: Cálculos e Parâmetros	H	0,0757000	0,0000000	24,37	1,84
Insumo	00035692	SINAPI	TINTA LATEX ACRILICA STANDARD, COR BRANCA	Material	L	0,2367000	0,0000000	22,18	5,25
MO sem LS =>					6,70	LS =>	0,00	MO com LS =>	6,70
Valor do BDI =>					3,38				18,45
						Quant. =>	133,20	Preço Total =>	2.457,54

3.5			PISO						55.771,54
3.5.1	Código	Banco	Descrição	Tipo	Und	Quant.	Porcent.	Valor Unit	Total
Composição	97113	SINAPI	APLICAÇÃO DE LONA PLÁSTICA PARA EXECUÇÃO DE PAVIMENTOS DE CONCRETO. AF_04/2022	Pavimento Rígido de Concreto	m²	1,0000000		2,35	2,35
Composição Auxiliar	88309	SINAPI	PEDREIRO COM ENCARGOS COMPLEMENTARES	Livro SINAPI: Cálculos e Parâmetros	H	0,0049100	0,0000000	33,52	0,16
Composição Auxiliar	88316	SINAPI	SERVENTE COM ENCARGOS COMPLEMENTARES	Livro SINAPI: Cálculos e Parâmetros	H	0,0058900	0,0000000	24,37	0,14
Insumo	00042408	SINAPI	LONA PLASTICA EXTRA FORTE PRETA, E = 200 MICRA	Material	m²	1,1280000	0,0000000	1,82	2,05
MO sem LS =>					0,21	LS =>	0,00	MO com LS =>	0,21
Valor do BDI =>					0,52				2,87
						Quant. =>	195,74	Preço Total =>	561,77

3.5.2	Código	Banco	Descrição	Tipo	Und	Quant.	Porcent.	Valor Unit	Total
-------	--------	-------	-----------	------	-----	--------	----------	------------	-------

Prefeitura Municipal de Salinas da Margarida  
CNPJ: 13.743.281/0001-14

Composição	95241	SINAPI	LASTRO DE CONCRETO MAGRO, APLICADO EM PISOS, LAJES SOBRE SOLO OU RADIER, ESPESSURA DE 5 CM. AF_01/2024	Lastro	m²	1,0000000		45,33	45,33
Composição Auxiliar	88309	SINAPI	PEDREIRO COM ENCARGOS COMPLEMENTARES	Livro SINAPI: Cálculos e Parâmetros	H	0,2541500	0,0000000	33,52	8,51
Composição Auxiliar	94968	SINAPI	CONCRETO MAGRO PARA LASTRO, TRAÇO 1:4,5:4,5 (EM MASSA SECA DE CIMENTO/ AREIA MÉDIA/ BRITA 1) - PREPARO MECÂNICO COM BETONEIRA 600 L. AF 05/2021	Produção de Concreto	m³	0,0690000	0,0000000	501,43	34,59
Composição Auxiliar	88316	SINAPI	SERVEnte COM ENCARGOS COMPLEMENTARES	Livro SINAPI: Cálculos e Parâmetros	H	0,0919000	0,0000000	24,37	2,23
MO sem LS =>					12,94	LS =>	0,00	MO com LS =>	12,94
Valor do BDI =>					10,18				55,51
						Quant. =>	195,74	Preço Total =>	10.865,52

3.5.3	Código	Banco	Descrição	Tipo	Und	Quant.	Porcent.	Valor Unit	Total
Composição	94994	SINAPI	EXECUÇÃO DE PASSEIO (CALÇADA) OU PISO DE CONCRETO COM CONCRETO MOLDADO IN LOCO, FEITO EM OBRA, ACABAMENTO CONVENCIONAL, ESPESSURA 8 CM, ARMADO. AF_08/2022	Passeios de Concreto	m²	1,0000000		106,37	106,37
Composição Auxiliar	94964	SINAPI	CONCRETO FCK = 20MPA, TRAÇO 1:2,7:3 (EM MASSA SECA DE CIMENTO/ AREIA MÉDIA/ BRITA 1) - PREPARO MECÂNICO COM BETONEIRA 400 L. AF 05/2021	Produção de Concreto	m³	0,0985000	0,0000000	613,40	60,41
Composição Auxiliar	88316	SINAPI	SERVEnte COM ENCARGOS COMPLEMENTARES	Livro SINAPI: Cálculos e Parâmetros	H	0,3183000	0,0000000	24,37	7,75
Composição Auxiliar	88262	SINAPI	CARPINTEIRO DE FORMAS COM ENCARGOS COMPLEMENTARES	Livro SINAPI: Cálculos e Parâmetros	H	0,1301000	0,0000000	33,07	4,30
Composição Auxiliar	88309	SINAPI	PEDREIRO COM ENCARGOS COMPLEMENTARES	Livro SINAPI: Cálculos e Parâmetros	H	0,1882000	0,0000000	33,52	6,30
Insumo	00004517	SINAPI	SARRAFO *2,5 X 7,5* CM EM PINUS, MISTA OU EQUIVALENTE DA REGIAO - BRUTA	Material	M	0,2000000	0,0000000	3,53	0,70
Insumo	00004509	SINAPI	SARRAFO *2,5 X 10* CM EM PINUS, MISTA OU EQUIVALENTE DA REGIAO - BRUTA	Material	M	0,2500000	0,0000000	5,12	1,28
Insumo	00007156	SINAPI	TELA DE ACO SOLDADA NERVURADA, CA-60, Q-196, (3,11 KG/M2), DIAMETRO DO FIO = 5,0 MM, LARGURA = 2,45 M, ESPACAMENTO DA MALHA = 10 X 10 CM	Material	m²	1,0816000	0,0000000	23,33	25,23
Insumo	00002692	SINAPI	DESMOLDANTE PROTETOR PARA FORMAS DE MADEIRA, DE BASE OLEOSA EMULSIONADA EM AGUA	Material	L	0,0017000	0,0000000	7,25	0,01
Insumo	00005068	SINAPI	PREGO DE ACO POLIDO COM CABECA 17 X 21 (2 X 11)	Material	KG	0,0240000	0,0000000	16,32	0,39
MO sem LS =>					21,81	LS =>	0,00	MO com LS =>	21,81
Valor do BDI =>					23,90				130,27
						Quant. =>	195,74	Preço Total =>	25.499,04

3.5.4	Código	Banco	Descrição	Tipo	Und	Quant.	Porcent.	Valor Unit	Total
-------	--------	-------	-----------	------	-----	--------	----------	------------	-------

Prefeitura Municipal de Salinas da Margarida  
CNPJ: 13.743.281/0001-14

Composição	102491	SINAPI	PINTURA DE PISO COM TINTA ACRÍLICA, APLICAÇÃO MANUAL, 2 DEMÃOS, INCLUSO FUNDO PREPARADOR. AF_05/2021	Pintura para Pisos e para Sinalização Horizontal e Vertical	m²	1,0000000		24,12	24,12
Composição Auxiliar	88316	SINAPI	SERVENTE COM ENCARGOS COMPLEMENTARES	Livro SINAPI: Cálculos e Parâmetros	H	0,1150000	0,0000000	24,37	2,80
Composição Auxiliar	88310	SINAPI	PINTOR COM ENCARGOS COMPLEMENTARES	Livro SINAPI: Cálculos e Parâmetros	H	0,2750000	0,0000000	35,18	9,67
Insumo	00012815	SINAPI	FITA CREPE ROLO DE *25* MM X 50 M	Material	UN	0,0100000	0,0000000	11,49	0,11
Insumo	00007348	SINAPI	TINTA ACRILICA PREMIUM PARA PISO	Material	L	0,4270000	0,0000000	22,73	9,70
Insumo	00006085	SINAPI	SELADOR ACRILICO OPACO PREMIUM INTERIOR/EXTERIOR	Material	L	0,1600000	0,0000000	11,51	1,84
MO sem LS =>					8,49	LS =>	0,00	MO com LS =>	8,49
Valor do BDI =>					5,41				29,53
						Quant. =>	73,82	Preço Total =>	2.179,90

<b>3.5.5</b>			<b>INTERNO</b>						<b>11.656,60</b>
<b>3.5.5.1</b>	<b>Código</b>	<b>Banco</b>	<b>Descrição</b>	<b>Tipo</b>	<b>Und</b>	<b>Quant.</b>	<b>Valor Unit</b>	<b>Total</b>	
Composição	13900	ORSE	Revestimento cerâmico para piso e parede, cerâmica 60 x 60 cm acabamento acetinado, bold, pointer, linha linha cimento cinza ou similar, aplicado com argamassa industrializada ac-ii, rejuntado, exclusive regularização de base ou emboço	Azelejos e Cerâmicas	m²	1,0000000	79,97	79,97	
<b>Item</b>	<b>Código</b>	<b>Banco</b>	<b>Descrição</b>	<b>Tipo</b>	<b>Und</b>	<b>Quant.</b>	<b>Valor Unit</b>	<b>Total</b>	
Insumo	2540	ORSE	Rejunte colorido flexível para revestimentos cerâmicos	Material	kg	0,3800000	3,50	1,33	
Insumo	14694	ORSE	Cerâmica 60 x 60 cm tipo bold, acabamento acetinado, Pointer, linha cimento cinza ou similar	Material	m²	1,0500000	42,31	44,42	
Composição	10550	ORSE	Encargos Complementares - Pedreiro	Provisórios	h	0,5500000	3,73	2,05	
Insumo	00006111/SIN	ORSE	Servente de obras (horista)	Mão de Obra	h	0,4500000	14,58	6,56	
Composição	10549	ORSE	Encargos Complementares - Servente	Provisórios	h	0,4500000	3,86	1,73	
Composição	3407	ORSE	Argamassa industrializada AC-II, Votomassa ou similar	Argamassas	kg	8,0000000	1,55	12,40	
Insumo	00004750/SIN	ORSE	Pedreiro (horista)	Mão de Obra	h	0,5500000	20,44	11,24	
<b>Detalhamento de Cálculo ORSE</b>									
<b>Item</b>	<b>Código</b>	<b>Banco</b>	<b>Descrição</b>	<b>Tipo</b>	<b>Und</b>	<b>Quant.</b>	<b>Valor Unit</b>	<b>Total</b>	
Insumo	2540	ORSE	Rejunte colorido flexível para revestimentos cerâmicos	Material	kg	0,3800000	3,50	1,33	
Insumo	14694	ORSE	Cerâmica 60 x 60 cm tipo bold, acabamento acetinado, Pointer, linha cimento cinza ou similar	Material	m²	1,0500000	42,31	44,42	
Insumo	10282	ORSE	Regua de alumínio c/ 2,00m (para pedreiro)	Material	un	0,0001100	44,00	0,00	

Prefeitura Municipal de Salinas da Margarida  
CNPJ: 13.743.281/0001-14

Insumo	4722	ORSE	Colher de pedreiro	Material	un	0,0002200	18,80	0,00
Insumo	10362	ORSE	Seguro de vida e acidente em grupo	Serviços	un	0,0047520	12,54	0,05
Insumo	11245	ORSE	Desempoladeira de madeira 12x22	Material	un	0,0003850	11,60	0,00
Insumo	10517	ORSE	Exames admissionais/demissionais (checkup)	Serviços	cj	0,0004224	300,00	0,12
Insumo	10596	ORSE	Protetor auricular	Material	un	0,0047520	4,81	0,02
Insumo	10599	ORSE	Protetor solar fps 30 com 120ml	Material	un	0,0019008	18,00	0,03
Insumo	158	ORSE	Almoço (Participação do empregador)	Material	un	0,1075008	14,00	1,50
Insumo	00012892/SIN	ORSE	Luva raspa de couro, cano curto (punho *7* cm)	Material	par	0,0024288	10,87	0,02
Insumo	00012893/SIN	ORSE	Bota de segurança com biqueira de aço e colarinho acolchoado	Material	par	0,0008448	73,93	0,06
Insumo	10789	ORSE	Nível de bolha de madeira	Material	un	0,0001100	15,40	0,00
Insumo	1651	ORSE	Óculos branco proteção	Material	pr	0,0008448	6,00	0,00
Insumo	10492	ORSE	Cesta Básica	Material	un	0,0047520	205,00	0,97
Insumo	11243	ORSE	Martelo sem unha	Material	un	0,0000550	28,00	0,00
Insumo	11265	ORSE	Martelo de borracha com cabo	Material	un	0,0002200	18,75	0,00
Insumo	4174	ORSE	Desempenadeira de aço lisa, cabo madeira, ref:143, Atlas ou similar	Material	un	0,0002750	12,90	0,00
Insumo	10790	ORSE	Prumo de face	Material	un	0,0000550	25,95	0,00
Insumo	2378	ORSE	Vale transporte	Material	un	0,0835846	4,50	0,37
Insumo	00012895/SIN	ORSE	Capacete de segurança aba frontal com suspensao de polietileno, sem jugular (classe b)	Material	un	0,0006336	13,50	0,00
Insumo	11246	ORSE	Escala métrica de bambú	Material	Un	0,0003850	10,22	0,00
Insumo	11264	ORSE	Marreta de 1/2 kg com cabo	Material	un	0,0001100	13,52	0,00
Insumo	11247	ORSE	Serra mármore	Material	un	0,0000550	319,90	0,01
Insumo	00012894/SIN	ORSE	Capa para chuva em pvc com forro de poliester, com capuz (amarela ou azul)	Material	un	0,0002112	20,11	0,00
Insumo	10761	ORSE	Refeição - café da manhã ( café com leite e dois pães com manteiga)	Serviços	un	0,1075008	5,00	0,53
Insumo	941	ORSE	Fardamento com mangas curta	Material	un	0,0015840	193,04	0,30
Insumo	00006111/SIN	ORSE	Servente de obras (horista)	Mão de Obra	h	0,5060000	14,58	7,37
Insumo	00002711/SIN	ORSE	Carrinho de mao, em aço, com capacidade de *45 a 65* l / *100* kg, pneu com camara	Material	un	0,0001012	195,80	0,01
Insumo	4729	ORSE	Marreta 1 kg com cabo	Material	un	0,0000506	37,80	0,00
Insumo	4728	ORSE	Talhadeira chata 10"	Material	un	0,0001518	18,58	0,00

Prefeitura Municipal de Salinas da Margarida  
CNPJ: 13.743.281/0001-14

Insumo	10788	ORSE	Pá quadrada	Material	un	0,0001012	36,90	0,00	
Insumo	2684	ORSE	Argamassa industrializada Votomassa AC-II, ou similar	Material	kg	6,7200000	1,73	11,62	
Insumo	00004750/SIN	ORSE	Pedreiro (horista)	Mão de Obra	h	0,5500000	20,44	11,24	
				MO sem LS =>	18,61	LS =>	0,00	MO com LS =>	18,61
				Valor do BDI =>	17,96			Valor com BDI =>	97,93
						Quant. =>	119,03	Preço Total =>	11.656,60

3.5.6			GRELHA						5.008,71
3.5.6.1	Código	Banco	Descrição	Tipo	Und	Quant.	Porcent.	Valor Unit	Total
Composição	150	Próprio	EXECUÇÃO DE VALETA DE CONCRETO MOLDADO IN LOCO, ESPESSURA DE 0,10 M, GEOMETRIA RETANGULAR, COM DIMENSÕES INTERNAS: B=0,40 M; h=0,30M; H=0,60M; COM TAMPA DE CONCRETO ARMADO.	DROP - DRENAGEM/OBRAS DE CONTENÇÃO / POÇOS DE VISITA E CAIXAS	M	1,0000000		192,05	192,05
Composição Auxiliar	97114	SINAPI	EXECUÇÃO DE JUNTAS DE CONTRAÇÃO PARA PAVIMENTOS DE CONCRETO. AF_04/2022	Pavimento Rígido de Concreto	M	0,1284230	0,0000000	0,44	0,05
Composição Auxiliar	105944	SINAPI	CONCRETAGEM DE VALETA/ CANALETA MOLDADA IN LOCO. AF_05/2025	Canaletas, Grelhas e Caixas com Grelha para Drenagem	m³	0,1849500	0,0000000	961,12	177,75
Composição Auxiliar	105945	SINAPI	PREPARO DE SOLO E GABARITO DE MADEIRA PARA VALETA MOLDADA IN LOCO COM GEOMETRIA TRAPEZOIDAL. AF_05/2025	Canaletas, Grelhas e Caixas com Grelha para Drenagem	m²	1,5411000	0,0000000	9,25	14,25
				MO sem LS =>	53,37	LS =>	0,00	MO com LS =>	53,37
				Valor do BDI =>	43,15				235,20
				Quant. =>	8,05	Preço Total =>	1.893,36		

3.5.6.2	Código	Banco	Descrição	Tipo	Und	Quant.	Porcent.	Valor Unit	Total
Composição	DR 35.10.0156	SCO	Grelha de ferro fundido, para canaleta, com 0,40m de largura. Fornecimento e colocação.	DR	m	1,0000000		316,00	316,00
Insumo	MOD002450	SCO	Servente (inclusive encargos sociais e encargos complementares)	Mão de Obra	h	0,1600000	0,0000000	27,35	4,37
Insumo	MAT066200	SCO	Grelha de ferro fundido para canaleta 20mm, medindo: (1000x400)mm	Material	un	1,0000000	0,0000000	311,50	311,50
Insumo	EVE000050	SCO	3% incidente sobre mão de obra direta com Encargos Sociais para cobrir despesas relativa a equipamentos de proteção individual, uniformes e ferramentas	Verba	%	4,3700000	3,0000000	1,00	0,13
				MO sem LS =>	4,37	LS =>	0,00	MO com LS =>	4,37
				Valor do BDI =>	71,00				387,00
				Quant. =>	8,05	Preço Total =>	3.115,35		



Prefeitura Municipal de Salinas da Margarida  
CNPJ: 13.743.281/0001-14

<b>3.6</b>			<b>COBERTURA</b>						<b>23.516,63</b>
<b>3.6.1</b>			<b>TELHAMENTO</b>						<b>19.161,73</b>
<b>3.6.1.1</b>	<b>Código</b>	<b>Banco</b>	<b>Descrição</b>	<b>Tipo</b>	<b>Und</b>	<b>Quant.</b>	<b>Valor Unit</b>	<b>Total</b>	
Composição	4722	ORSE	Telhamento com telha de fibrocimento estrutural, dim: 3,00x1,06m, esp=8 mm, Etermax, Maxioplac ou similar	Telhamento	m²	1,0000000	35,89	35,89	
<b>Item</b>	<b>Código</b>	<b>Banco</b>	<b>Descrição</b>	<b>Tipo</b>	<b>Und</b>	<b>Quant.</b>	<b>Valor Unit</b>	<b>Total</b>	
Insumo	4424	ORSE	Separador de espuma	Material	un	0,6300000	2,88	1,81	
Insumo	4422	ORSE	Telha fibrocimento estrutural, dim: 3,00 x 1,06m, esp=8 mm, s/ acessórios (Etermax, Maxioplac ou similar)	Material	m²	1,0942000	19,77	21,63	
Composição	10551	ORSE	Encargos Complementares - Carpinteiro	Provisórios	h	0,2200000	3,81	0,83	
Insumo	00001607/SIN API	ORSE	Conjunto arruelas de vedacao 5/16" para telha fibrocimento (uma arruela metalica e uma arruela pvc - conicas)	Material	cj	1,0400000	0,32	0,33	
Insumo	00001213/SIN API	ORSE	Carpinteiro de formas para concreto (horista)	Mão de Obra	h	0,2200000	20,44	4,49	
Insumo	00004305/SIN API	ORSE	Parafuso zincado rosca soberba, cabeça sextavada, 5/16" x 180 mm, para fixacao de telha em madeira	Material	un	1,0400000	2,69	2,79	
Insumo	00006111/SIN	ORSE	Servente de obras (horista)	Mão de Obra	h	0,2200000	14,58	3,20	
Composição	10549	ORSE	Encargos Complementares - Servente	Provisórios	h	0,2200000	3,86	0,84	
<b>Detalhamento de Cálculo ORSE</b>									
<b>Item</b>	<b>Código</b>	<b>Banco</b>	<b>Descrição</b>	<b>Tipo</b>	<b>Und</b>	<b>Quant.</b>	<b>Valor Unit</b>	<b>Total</b>	
Insumo	4424	ORSE	Separador de espuma	Material	un	0,6300000	2,88	1,81	
Insumo	4422	ORSE	Telha fibrocimento estrutural, dim: 3,00 x 1,06m, esp=8 mm, s/ acessórios (Etermax, Maxioplac ou similar)	Material	m²	1,0942000	19,77	21,63	
Insumo	10761	ORSE	Refeição - café da manhã ( café com leite e dois pães com manteiga)	Serviços	un	0,0447920	5,00	0,22	
Insumo	10517	ORSE	Exames admissionais/demissionais (checkup)	Serviços	cj	0,0001760	300,00	0,05	
Insumo	11249	ORSE	Serra circular eletrica portatil	Equipamento	un	0,0000220	979,65	0,02	
Insumo	00012895/SIN	ORSE	Capacete de seguranca aba frontal com suspensao de polietileno, sem jugular (classe b)	Material	un	0,0002640	13,50	0,00	
Insumo	10362	ORSE	Seguro de vida e acidente em grupo	Serviços	un	0,0019800	12,54	0,02	
Insumo	158	ORSE	Almoço (Participação do empregador)	Material	un	0,0447920	14,00	0,62	
Insumo	10579	ORSE	Chave de fenda chata 30 cm	Material	un	0,0000440	26,89	0,00	
Insumo	10492	ORSE	Cesta Básica	Material	un	0,0019800	205,00	0,40	
Insumo	11244	ORSE	Martelo com unha	Material	un	0,0000440	39,10	0,00	

Prefeitura Municipal de Salinas da Margarida  
CNPJ: 13.743.281/0001-14

Insumo	1651	ORSE	Óculos branco proteção	Material	pr	0,0003300	6,00	0,00	
Insumo	00012892/SIN 10577	ORSE	Luva raspa de couro, cano curto (punho *7* cm)	Material	par	0,0010120	10,87	0,01	
Insumo		ORSE	Serrote 40cm	Material	un	0,0000220	36,00	0,00	
Insumo	00012893/SIN 10578	ORSE	Bota de segurança com biqueira de aço e colarinho acolchoado	Material	par	0,0003300	73,93	0,02	
Insumo		ORSE	Formão grande	Material	un	0,0000440	21,30	0,00	
Insumo	11248	ORSE	Furadeira e Parafusadeira elétrica Bosch ou Similar profissional	Equipamento	un	0,0000220	246,00	0,00	
Insumo	941	ORSE	Fardamento com mangas curta	Material	un	0,0006600	193,04	0,12	
Insumo	10599	ORSE	Protetor solar fps 30 com 120ml	Material	un	0,0007920	18,00	0,01	
Insumo	00012894/SIN 2378	ORSE	Capa para chuva em pvc com forro de poliester, com capuz (amarela ou azul)	Material	un	0,0000880	20,11	0,00	
Insumo		ORSE	Vale transporte	Material	un	0,0350900	4,50	0,15	
Insumo	10596	ORSE	Protetor auricular	Material	un	0,0019800	4,81	0,00	
Insumo	00001607/SIN API	ORSE	Conjunto arruelas de vedacao 5/16" para telha fibrocimento (uma arruela metalica e uma arruela pvc - conicas)	Material	cj	1,0400000	0,32	0,33	
Insumo		ORSE	Carpinteiro de formas para concreto (horista)	Mão de Obra	h	0,2200000	20,44	4,49	
Insumo	00004305/SIN API	ORSE	Parafuso zincado rosca soberba, cabeça sextavada, 5/16" x 180 mm, para fixacao de telha em madeira	Material	un	1,0400000	2,69	2,79	
Insumo		ORSE	Servente de obras (horista)	Mão de Obra	h	0,2200000	14,58	3,20	
Insumo	00006111/SIN 00002711/SIN	ORSE	Carrinho de mao, em aço, com capacidade de *45 a 65* l / *100* kg, pneu com camara	Material	un	0,0000440	195,80	0,00	
Insumo		ORSE	Marreta 1 kg com cabo	Material	un	0,0000220	37,80	0,00	
Insumo	4728	ORSE	Talhadeira chata 10"	Material	un	0,0000660	18,58	0,00	
Insumo	10788	ORSE	Pá quadrada	Material	un	0,0000440	36,90	0,00	
				MO sem LS =>	7,69	LS =>	0,00	MO com LS =>	7,69
				Valor do BDI =>	8,06			Valor com BDI =>	43,95
						Quant. =>	138,37	Preço Total =>	6.081,36

3.6.1.2	Código	Banco	Descrição	Tipo	Und	Quant.	Porcent.	Valor Unit	Total
Composição	92543	SINAPI	TRAMA DE MADEIRA COMPOSTA POR TERÇAS PARA TELHADOS DE ATÉ 2 ÁGUAS PARA TELHA ONDULADA DE FIBROCIMENTO, METÁLICA, PLÁSTICA OU TERMOACÚSTICA, INCLUSO TRANSPORTE VERTICAL. AF 10/2025	Estrutura e Trama para Cobertura	m²	1,0000000		26,56	26,56
Composição Auxiliar	93281	SINAPI	GUINCHO ELÉTRICO DE COLUNA, CAPACIDADE 400 KG, COM MOTO FREIO, MOTOR TRIFÁSICO DE 1,25 CV - CHP DIURNO. AF_03/2016	Custos Horários Produtivo e Improdutivo dos Equipamentos	CHP	0,0046000	0,0000000	39,08	0,17

Prefeitura Municipal de Salinas da Margarida  
CNPJ: 13.743.281/0001-14

Composição Auxiliar	88239	SINAPI	AJUDANTE DE CARPINTEIRO COM ENCARGOS COMPLEMENTARES	Livro SINAPI: Cálculos e Parâmetros	H	0,0993423	0,0000000	24,95	2,47
Composição Auxiliar	93282	SINAPI	GUINCHO ELÉTRICO DE COLUNA, CAPACIDADE 400 KG, COM MOTO FREIO, MOTOR TRIFÁSICO DE 1,25 CV - CHI DIURNO. AF_03/2016	Custos Horários Produtivo e Improdutivo dos Equipamentos	CHI	0,0093000	0,0000000	37,86	0,35
Composição Auxiliar	88262	SINAPI	CARPINTEIRO DE FORMAS COM ENCARGOS COMPLEMENTARES	Livro SINAPI: Cálculos e Parâmetros	H	0,1952000	0,0000000	33,07	6,45
Insumo	00040568	SINAPI	PREGO DE ACO POLIDO COM CABECA 22 X 48 (4 1/4 X 5)	Material	KG	0,0300000	0,0000000	16,44	0,49
Insumo	00004425	SINAPI	VIGA NAO APARELHADA *6 X 12* CM, EM MACARANDUBA/MASSARANDUBA, ANGELIM OU EQUIVALENTE DA REGIAO - BRUTA	Material	M	0,6338168	0,0000000	26,25	16,63
MO sem LS =>					6,74	LS =>	0,00	MO com LS =>	6,74
Valor do BDI =>					5,96	32,52			
						Quant. =>	138,37	Preco Total =>	4.499,79

3.6.1.3	Código	Banco	Descrição	Tipo	Und	Quant.	Porcent.	Valor Unit	Total
Composição	102234	SINAPI	PINTURA IMUNIZANTE PARA MADEIRA, 2 DEMÃOS. AF_01/2021	Pintura em Madeira	m²	1,0000000		26,25	26,25
Composição Auxiliar	88310	SINAPI	PINTOR COM ENCARGOS COMPLEMENTARES	Livro SINAPI: Cálculos e Parâmetros	H	0,4529000	0,0000000	35,18	15,93
Insumo	00007340	SINAPI	IMUNIZANTE PARA MADEIRA, INCOLOR	Material	L	0,3257000	0,0000000	31,70	10,32
MO sem LS =>					11,05	LS =>	0,00	MO com LS =>	11,05
Valor do BDI =>					5,89				32,14
						Quant. =>	34.5925	Preco Total =>	1.111.80

3.6.1.4	Código	Banco	Descrição	Tipo	Und	Quant.	Valor Unit	Total
Composição	291	ORSE	Rufo em placa de concreto l = 0,34 m	Complementos	m	1,0000000	76,23	76,23
Item	Código	Banco	Descrição	Tipo	Und	Quant.	Valor Unit	Total
Composição	140	ORSE	Aço CA - 50 Ø 6,3 a 12,5mm, inclusive corte, dobragem, montagem e colocacao de ferragens nas formas, para superestruturas e fundações - R1	Armaduras Convencionais	kg	2,0800000	13,05	27,14
Composição	96	ORSE	Concreto simples usinado fck=15mpa, bombeado, lançado e adensado em superestrutura	Alvenarias de Pedra e Concretos para Fundações	m³	0,0260000	556,42	14,46
Composição	115	ORSE	Forma plana para estruturas, em compensado resinado de 12mm, 02 usos, inclusive escoramento - Rev 02_04/2022	Formas	m²	0,2600000	133,01	34,58
Detalhamento de Cálculo ORSE								
Item	Código	Banco	Descrição	Tipo	Und	Quant.	Valor Unit	Total
Insumo	00012895/SIN	ORSE	Capacete de seguranca aba frontal com suspensao de polietileno, sem jugular (classe b)	Material	un	0,0006809	13,50	0,00

Prefeitura Municipal de Salinas da Margarida  
CNPJ: 13.743.281/0001-14

Insumo	10362	ORSE	Seguro de vida e acidente em grupo	Serviços	un	0,0051071	12,54	0,06
Insumo	00002711/SIN	ORSE	Carrinho de mao, em aco, com capacidade de *45 a 65* l / *100* kg, pneu com camara	Material	un	0,0001197	195,80	0,02
Insumo	941	ORSE	Fardamento com mangas curta	Material	un	0,0017024	193,04	0,32
Insumo	10761	ORSE	Refeição - café da manhã ( café com leite e dois pães com manteiga)	Serviços	un	0,1155328	5,00	0,57
Insumo	10492	ORSE	Cesta Básica	Material	un	0,0051071	205,00	1,04
Insumo	00012892/SIN	ORSE	Luva raspa de couro, cano curto (punho *7* cm)	Material	par	0,0026103	10,87	0,02
Insumo	00012893/SIN	ORSE	Bota de segurança com biqueira de aco e colarinho acolchoado	Material	par	0,0008723	73,93	0,06
Insumo	10599	ORSE	Protetor solar fps 30 com 120ml	Material	un	0,0020428	18,00	0,03
Insumo	158	ORSE	Almoço (Participação do empregador)	Material	un	0,1155328	14,00	1,61
Insumo	2378	ORSE	Vale transporte	Material	un	0,0914000	4,50	0,41
Insumo	1651	ORSE	Óculos branco proteção	Material	pr	0,0008723	6,00	0,00
Insumo	4729	ORSE	Marreta 1 kg com cabo	Material	un	0,0000599	37,80	0,00
Insumo	00012894/SIN	ORSE	Capa para chuva em pvc com forro de poliester, com capuz (amarela ou azul)	Material	un	0,0002270	20,11	0,00
Insumo	4728	ORSE	Talhadeira chata 10"	Material	un	0,0001796	18,58	0,00
Insumo	10517	ORSE	Exames admissionais/demissionais (checkup)	Serviços	cj	0,0004540	300,00	0,13
Insumo	10788	ORSE	Pá quadrada	Material	un	0,0001197	36,90	0,00
Insumo	10596	ORSE	Protetor auricular	Material	un	0,0051071	4,81	0,02
Insumo	00000378/SIN	ORSE	Armador (horista)	Mão de Obra	h	0,1710800	20,44	3,49
Insumo	10586	ORSE	Torquesa	Material	un	0,0000342	45,00	0,00
Insumo	10585	ORSE	Arco de serra	Material	un	0,0000342	19,95	0,00
Insumo	00039315/SIN API	ORSE	Espacador / distanciador tipo garra dupla, em plastico, cobrimento *20* mm, para ferragens de lajes e fundo de vigas	Material	un	0,8320000	0,36	0,29
Insumo	00039017/SIN API	ORSE	Espacador / distanciador circular com entrada lateral, em plastico, para vergalhao *4,2 a 12,5* mm, cobrimento 20 mm	Material	un	0,8320000	0,22	0,18
Insumo	00043132/SIN	ORSE	Arame recozido 16 bwg, d = 1,65 mm (0,016 kg/m) ou 18 bwg, d = 1,25 mm (0,01 kg/m)	Material	kg	0,0416000	25,00	1,04
Insumo	81	ORSE	Aço ca-50 6,3 a 12,5 mm	Material	kg	2,0800000	9,00	18,72
Insumo	00006111/SIN	ORSE	Servente de obras (horista)	Mão de Obra	h	0,5985200	14,58	8,72
Insumo	00004750/SIN	ORSE	Pedreiro (horista)	Mão de Obra	h	0,0093600	20,44	0,19
Insumo	11249	ORSE	Serra circular eletrica portatil	Equipamento	un	0,0000356	979,65	0,03

Prefeitura Municipal de Salinas da Margarida  
CNPJ: 13.743.281/0001-14

Insumo	10579	ORSE	Chave de fenda chata 30 cm	Material	un	0,0000712	26,89	0,00
Insumo	11244	ORSE	Martelo com unha	Material	un	0,0000712	39,10	0,00
Insumo	10577	ORSE	Serrote 40cm	Material	un	0,0000356	36,00	0,00
Insumo	10578	ORSE	Formão grande	Material	un	0,0000712	21,30	0,00
Insumo	11248	ORSE	Furadeira e Parafusadeira eletrica Bosch ou Similar profissional	Equipamento	un	0,0000356	246,00	0,00
Insumo	10282	ORSE	Regua de alumínio c/ 2,00m (para pedreiro)	Material	un	0,0000019	44,00	0,00
Insumo	4722	ORSE	Colher de pedreiro	Material	un	0,0000037	18,80	0,00
Insumo	11245	ORSE	Desempoladeira de madeira 12x22	Material	un	0,0000066	11,60	0,00
Insumo	10789	ORSE	Nível de bolha de madeira	Material	un	0,0000019	15,40	0,00
Insumo	11243	ORSE	Martelo sem unha	Material	un	0,0000009	28,00	0,00
Insumo	11265	ORSE	Martelo de borracha com cabo	Material	un	0,0000037	18,75	0,00
Insumo	4174	ORSE	Desempenadeira de aço lisa, cabo madeira, ref:143, Atlas ou similar	Material	un	0,0000047	12,90	0,00
Insumo	10790	ORSE	Prumo de face	Material	un	0,0000009	25,95	0,00
Insumo	11246	ORSE	Escala métrica de bambú	Material	Un	0,0000066	10,22	0,00
Insumo	11264	ORSE	Marreta de 1/2 kg com cabo	Material	un	0,0000019	13,52	0,00
Insumo	11247	ORSE	Serra mármore	Material	un	0,0000009	319,90	0,00
Insumo	00001213/SIN	ORSE	Carpinteiro de formas para concreto (horista)	Mão de Obra	h	0,3559400	20,44	7,27
Insumo	00044535/SIN API	ORSE	Servico de bombeamento de concreto com consumo minimo de 40 m3, (disponibilizacao de bomba), sem o lancamento	Material	m³	0,0260000	48,83	1,26
Insumo	634	ORSE	Concreto usinado bombeavel b0-b1 fck=15mpa	Material	m³	0,0260000	455,83	11,85
Insumo	00005069/SIN	ORSE	Prego de aco polido com cabeca 17 x 27 (2 1/2 x 11)	Material	kg	0,0260000	17,22	0,44
Insumo	00005068/SIN	ORSE	Prego de aco polido com cabeca 17 x 21 (2 x 11)	Material	kg	0,0065000	16,90	0,10
Insumo	630	ORSE	Compensado resinado 12mm - Madeirit ou similar	Material	m²	0,1518400	44,17	6,70
Insumo	00004509/SIN	ORSE	Sarrafo *2,5 x 10* cm em pinus, mista ou equivalente da regioao - bruta	Material	m	0,7077200	5,81	4,11
Insumo	00043130/SIN	ORSE	Arame galvanizado 12 bwg, d = 2,76 mm (0,048 kg/m) ou 14 bwg, d = 2,11 mm (0,026 kg/m)	Material	kg	0,0390000	25,00	0,97
Insumo	00002692/SIN	ORSE	Desmoldante protetor para formas de madeira, de base oleosa emulsionada em aqua	Material	l	0,0052000	9,31	0,04
Insumo	1569	ORSE	Madeira mista serrada (barrote) 6 x 6cm - 0,0036 m3/m (angelim, louro)	Material	m	0,7974200	6,69	5,33
Insumo	00006193/SIN API	ORSE	Tabua nao aparelhada *2,5 x 20* cm, em macaranduba/massaranduba, angelim ou equivalente da regioao - bruta	Material	m	0,0795600	15,30	1,21

Prefeitura Municipal de Salinas da Margarida  
CNPJ: 13.743.281/0001-14

MO sem LS => 19,67 LS => 0,00 MO com LS => 19,67  
Valor do BDI => 17,12 Valor com BDI => 93,35  
Quant. => 42,92 Preço Total => 4.006,58

3.6.1.5	Código	Banco	Descrição	Tipo	Und	Quant.	Valor Unit	Total
Composição	3410	ORSE	Peitoril de concreto armado com pingadeira largura 13 cm	Conversão InfoWOrca	m	1,0000000	49,13	49,13
Item	Código	Banco	Descrição	Tipo	Und	Quant.	Valor Unit	Total
Composição	10550	ORSE	Encargos Complementares - Pedreiro	Provisórios	h	0,8000000	3,73	2,98
Insumo	00006111/SIN	ORSE	Servente de obras (horista)	Mão de Obra	h	0,8000000	14,58	11,66
Composição	141	ORSE	Aço CA - 60 Ø 4,2 a 9,5mm, inclusive corte, dobragem, montagem e colocacao de ferragens nas formas, para superestruturas e fundações - R1	Armaduras Convencionais	kg	0,4000000	12,17	4,86
Insumo	00004750/SIN	ORSE	Pedreiro (horista)	Mão de Obra	h	0,8000000	20,44	16,35
Composição	127	ORSE	Concreto simples usinado fck=21mpa, bombeado, lançado e adensado em superestrutura	Concreto Simples	m³	0,0040000	575,59	2,30
Composição	10549	ORSE	Encargos Complementares - Servente	Provisórios	h	0,8000000	3,86	3,08
Composição	3175	ORSE	Forma plana para estruturas, em compensado plastificado de 10mm, 05 usos, inclusive escoramento - Rev 02_04/2022	Conversão InfoWOrca	m²	0,1300000	60,78	7,90

Detalhamento de Cálculo ORSE

Item	Código	Banco	Descrição	Tipo	Und	Quant.	Valor Unit	Total
Insumo	10282	ORSE	Regua de alumínio c/ 2,00m (para pedreiro)	Material	un	0,0001603	44,00	0,00
Insumo	4722	ORSE	Colher de pedreiro	Material	un	0,0003206	18,80	0,00
Insumo	10362	ORSE	Seguro de vida e acidente em grupo	Serviços	un	0,0082087	12,54	0,10
Insumo	11245	ORSE	Desempoladeira de madeira 12x22	Material	un	0,0005610	11,60	0,00
Insumo	10517	ORSE	Exames admissionais/demissionais (checkup)	Serviços	cj	0,0007297	300,00	0,21
Insumo	10596	ORSE	Protetor auricular	Material	un	0,0082087	4,81	0,03
Insumo	10599	ORSE	Protetor solar fps 30 com 120ml	Material	un	0,0032835	18,00	0,05
Insumo	158	ORSE	Almoço (Participação do empregador)	Material	un	0,1856995	14,00	2,59
Insumo	00012892/SIN	ORSE	Luva raspa de couro, cano curto (punho *7* cm)	Material	par	0,0041956	10,87	0,04
Insumo	00012893/SIN	ORSE	Bota de segurança com biqueira de aço e colarinho acolchoado	Material	par	0,0014465	73,93	0,10
Insumo	10789	ORSE	Nível de bolha de madeira	Material	un	0,0001603	15,40	0,00
Insumo	1651	ORSE	Óculos branco proteção	Material	pr	0,0014465	6,00	0,00

Prefeitura Municipal de Salinas da Margarida  
CNPJ: 13.743.281/0001-14

Insumo	10492	ORSE	Cesta Básica	Material	un	0,0082087	205,00	1,68
Insumo	11243	ORSE	Martelo sem unha	Material	un	0,0000801	28,00	0,00
Insumo	11265	ORSE	Martelo de borracha com cabo	Material	un	0,0003206	18,75	0,00
Insumo	4174	ORSE	Desempenadeira de aço lisa, cabo madeira, ref:143, Atlas ou similar	Material	un	0,0004007	12,90	0,00
Insumo	10790	ORSE	Prumo de face	Material	un	0,0000801	25,95	0,00
Insumo	2378	ORSE	Vale transporte	Material	un	0,1441563	4,50	0,64
Insumo	00012895/SIN	ORSE	Capacete de segurança aba frontal com suspensão de polietileno, sem jugular (classe b)	Material	un	0,0010945	13,50	0,01
Insumo	11246	ORSE	Escala métrica de bambú	Material	Un	0,0005610	10,22	0,00
Insumo	11264	ORSE	Marreta de 1/2 kg com cabo	Material	un	0,0001603	13,52	0,00
Insumo	11247	ORSE	Serra mármore	Material	un	0,0000801	319,90	0,02
Insumo	00012894/SIN	ORSE	Capa para chuva em pvc com forro de poliéster, com capuz (amarela ou azul)	Material	un	0,0003648	20,11	0,00
Insumo	10761	ORSE	Refeição - café da manhã ( café com leite e dois pães com manteiga)	Serviços	un	0,1856995	5,00	0,92
Insumo	941	ORSE	Fardamento com mangas curta	Material	un	0,0027362	193,04	0,52
Insumo	00006111/SIN	ORSE	Servente de obras (horista)	Mão de Obra	h	0,8660700	14,58	12,62
Insumo	00039017/SIN API	ORSE	Espacador / distanciador circular com entrada lateral, em plástico, para vergalhão *4,2 a 12,5* mm, cobrimento 20 mm	Material	un	0,1600000	0,22	0,03
Insumo	82	ORSE	Aço ca-60 4,2 a 9,5 mm	Material	kg	0,4000000	8,52	3,40
Insumo	00002711/SIN	ORSE	Carrinho de mão, em aço, com capacidade de *45 a 65* l / *100* kg, pneu com câmara	Material	un	0,0001732	195,80	0,03
Insumo	4729	ORSE	Marreta 1 kg com cabo	Material	un	0,0000866	37,80	0,00
Insumo	4728	ORSE	Talhadeira chata 10"	Material	un	0,0002598	18,58	0,00
Insumo	10788	ORSE	Pá quadrada	Material	un	0,0001732	36,90	0,00
Insumo	00043132/SIN	ORSE	Arame recozido 16 bwg, d = 1,65 mm (0,016 kg/m) ou 18 bwg, d = 1,25 mm (0,01 kg/m)	Material	kg	0,0080000	25,00	0,20
Insumo	00039315/SIN API	ORSE	Espacador / distanciador tipo garra dupla, em plástico, cobrimento *20* mm, para ferragens de lajes e fundo de vigas	Material	un	0,1600000	0,36	0,05
Insumo	10586	ORSE	Torquesa	Material	un	0,0000057	45,00	0,00
Insumo	10585	ORSE	Arco de serra	Material	un	0,0000057	19,95	0,00
Insumo	00000378/SIN	ORSE	Armador (horista)	Mão de Obra	h	0,0287200	20,44	0,58
Insumo	00004750/SIN	ORSE	Pedreiro (horista)	Mão de Obra	h	0,8014400	20,44	16,38

Prefeitura Municipal de Salinas da Margarida  
CNPJ: 13.743.281/0001-14

Insumo	00034492/SIN API	ORSE	Concreto usinado bombeavel, classe de resistencia c20, com brita 0 e 1, slump= 100 +/- 20 mm, exclui servico de bombeamento (nbr 8953)	Material	m³	0,0040000	475,00	1,90
Insumo	00044535/SIN API	ORSE	Servico de bombeamento de concreto com consumo minimo de 40 m3, (disponibilizacao de bomba), sem o lancamento	Material	m³	0,0040000	48,83	0,19
Insumo	11249	ORSE	Serra circular eletrica portatil	Equipamento	un	0,0000128	979,65	0,01
Insumo	10579	ORSE	Chave de fenda chata 30 cm	Material	un	0,0000256	26,89	0,00
Insumo	11244	ORSE	Martelo com unha	Material	un	0,0000256	39,10	0,00
Insumo	10577	ORSE	Serrote 40cm	Material	un	0,0000128	36,00	0,00
Insumo	10578	ORSE	Formão grande	Material	un	0,0000256	21,30	0,00
Insumo	11248	ORSE	Furadeira e Parafusadeira eletrica Bosch ou Similar profissional	Equipamento	un	0,0000128	246,00	0,00
Insumo	00001213/SIN	ORSE	Carpinteiro de formas para concreto (horista)	Mão de Obra	h	0,1279300	20,44	2,61
Insumo	00005069/SIN	ORSE	Prego de aço polido com cabeça 17 x 27 (2 1/2 x 11)	Material	kg	0,0130000	17,22	0,22
Insumo	00001346/SIN API	ORSE	Chapa/painel de madeira compensada plastificada (madeirite plastificado) paraforma de concreto, de 2200 x 1100 mm, e = 10 mm	Material	m²	0,0304200	43,93	1,33
Insumo	00043130/SIN	ORSE	Arame galvanizado 12 bwg, d = 2,76 mm (0,048 kg/m) ou 14 bwg, d = 2,11 mm (0,026 kg/m)	Material	kg	0,0195000	25,00	0,48
Insumo	00006193/SIN API	ORSE	Tabua não aparelhada *2,5 x 20* cm, em macaranduba/massaranduba, angelim ou equivalente da região - bruta	Material	m	0,0158600	15,30	0,24
Insumo	00005068/SIN	ORSE	Prego de aço polido com cabeça 17 x 21 (2 x 11)	Material	kg	0,0032500	16,90	0,05
Insumo	1569	ORSE	Madeira mista serrada (barrote) 6 x 6cm - 0,0036 m3/m (angelim, louro)	Material	m	0,1595100	6,69	1,06
Insumo	00002692/SIN	ORSE	Desmoldante protetor para formas de madeira, de base oleosa emulsionada em água	Material	l	0,0026000	9,31	0,02
Insumo	00004509/SIN	ORSE	Sarrafo *2,5 x 10* cm em pinus, mista ou equivalente da região - bruta	Material	m	0,1415700	5,81	0,82

MO sem LS => 32,19 LS => 0,00 MO com LS => 32,19  
Valor do BDI => 11,03 Valor com BDI => 60,16  
**Quant. => 57,55 Preço Total => 3.462,20**

<b>3.6.2</b>			<b>DRENAGEM</b>						<b>4.354,90</b>
<b>3.6.2.1</b>	<b>Código</b>	<b>Banco</b>	<b>Descrição</b>	<b>Tipo</b>	<b>Und</b>	<b>Quant.</b>	<b>Porcent.</b>	<b>Valor Unit</b>	<b>Total</b>
Composição	94228	SINAPI	CALHA EM CHAPA DE AÇO GALVANIZADO NÚMERO 24, DESENVOLVIMENTO DE 50 CM, INCLUSO TRANSPORTE VERTICAL. AF_07/2019	Telhamento para Cobertura	M	1,0000000		85,26	85,26
Composição Auxiliar	93282	SINAPI	GUINCHO ELÉTRICO DE COLUNA, CAPACIDADE 400 KG, COM MOTO FREIO, MOTOR TRIFÁSICO DE 1,25 CV - CHI DIURNO. AF_03/2016	Custos Horários Produtivo e Improdutivo dos Equipamentos	CHI	0,0183000	0,0000000	37,86	0,69
Composição Auxiliar	88316	SINAPI	SERVENTE COM ENCARGOS COMPLEMENTARES	Livro SINAPI: Cálculos e Parâmetros	H	0,3710000	0,0000000	24,37	9,04



Prefeitura Municipal de Salinas da Margarida  
CNPJ: 13.743.281/0001-14

Composição Auxiliar	93281	SINAPI	GUINCHO ELÉTRICO DE COLUNA, CAPACIDADE 400 KG, COM MOTO FREIO, MOTOR TRIFÁSICO DE 1,25 CV - CHP DIURNO. AF_03/2016	Custos Horários Produtivo e Improdutivo dos Equipamentos	CHP	0,0132000	0,0000000	39,08	0,51
Composição Auxiliar	88323	SINAPI	TELHADISTA COM ENCARGOS COMPLEMENTARES	Livro SINAPI: Cálculos e Parâmetros	H	0,2770000	0,0000000	32,77	9,07
Insumo	00000142	SINAPI	SELANTE ELASTICO MONOCOMPONENTE A BASE DE POLIURETANO (PU) PARA JUNTAS DIVERSAS	Material	310ML	0,0810000	0,0000000	36,21	2,93
Insumo	00005104	SINAPI	REBITE DE REPUXO EM ALUMINIO VAZADO, DIAMETRO 3,2 X 8 MM DE COMPRIMENTO (1KG = 1025 UNIDADES)	Material	KG	0,0024000	0,0000000	117,31	0,28
Insumo	00013388	SINAPI	SOLDA EM BARRA DE ESTANHO-CHUMBO 50/50	Material	KG	0,0900000	0,0000000	169,88	15,28
Insumo	00005061	SINAPI	PREGO DE ACO POLIDO COM CABECA 18 X 27 (2 1/2 X 10)	Material	KG	0,0130000	0,0000000	16,04	0,20
Insumo	00040783	SINAPI	CALHA QUADRADA DE CHAPA DE ACO GALVANIZADA NUM 24, CORTE 50 CM	Material	M	1,0500000	0,0000000	45,01	47,26
MO sem LS =>					13,32	LS =>	0,00	MO com LS =>	13,32
Valor do BDI =>					19,15				104,41
						Quant. =>	20,40	Preco Total =>	2.129,96

3.6.2.2	Código	Banco	Descrição	Tipo	Und	Quant.	Porcent.	Valor Unit	Total
Composição	89578	SINAPI	TUBO PVC, SÉRIE R, ÁGUA PLUVIAL, DN 100 MM, FORNECIDO E INSTALADO EM CONDUTORES VERTICAIS DE ÁGUAS PLUVIAIS. AF_06/2022	Instalações Prediais de Águas Pluviais - Tubos, Conexões, Caixas e Ralos	M	1,0000000		30,37	30,37
Composição Auxiliar	88248	SINAPI	AUXILIAR DE ENCANADOR OU BOMBEIRO HIDRÁULICO COM ENCARGOS COMPLEMENTARES	Livro SINAPI: Cálculos e Parâmetros	H	0,0758000	0,0000000	24,57	1,86
Composição Auxiliar	88267	SINAPI	ENCANADOR OU BOMBEIRO HIDRÁULICO COM ENCARGOS COMPLEMENTARES	Livro SINAPI: Cálculos e Parâmetros	H	0,0758000	0,0000000	32,80	2,48
Insumo	00009841	SINAPI	TUBO PVC, SERIE R, DN 100 MM, PARA ESGOTO OU AGUAS PLUVIAIS PREDIAL (NBR 5688)	Material	M	1,0353000	0,0000000	25,08	25,96
Insumo	00038383	SINAPI	LIXA D'AGUA EM FOLHA, COR PRETA, GRAO 100	Material	UN	0,0420000	0,0000000	1,90	0,07
MO sem LS =>					3,08	LS =>	0,00	MO com LS =>	3,08
Valor do BDI =>					6,82				37,19
						Quant. =>	10,90	Preço Total =>	405,37

3.6.2.3	Código	Banco	Descrição	Tipo	Und	Quant.	Porcent.	Valor Unit	Total
Composição	91175	SINAPI	FIXAÇÃO DE TUBOS VERTICAIS DE PVC ÁGUA, PVC ESGOTO, PVC ÁGUA PLUVIAL, CPVC, PPR, COBRE OU AÇO, DIÂMETROS MAIORES QUE 75 MM E MENORES OU IGUAIS A 100 MM, COM ABRAÇADEIRA METÁLICA RÍGIDA TIPO U PERFIL 4", FIXADA EM PERFILADO EM PAREDE. AF_09/2023_PS	Rasgos e Fixações	M	1,0000000		11,54	11,54
Composição Auxiliar	88267	SINAPI	ENCANADOR OU BOMBEIRO HIDRÁULICO COM ENCARGOS COMPLEMENTARES	Livro SINAPI: Cálculos e Parâmetros	H	0,1924000	0,0000000	32,80	6,31
Composição Auxiliar	88248	SINAPI	AUXILIAR DE ENCANADOR OU BOMBEIRO HIDRÁULICO COM ENCARGOS COMPLEMENTARES	Livro SINAPI: Cálculos e Parâmetros	H	0,0437000	0,0000000	24,57	1,07

Prefeitura Municipal de Salinas da Margarida  
CNPJ: 13.743.281/0001-14

Insumo	00000398	SINAPI	ABRACADEIRA EM ACO PARA AMARRACAO DE ELETRODUTOS, TIPO D, COM 3" E PARAFUSO DE FIXACAO	Material	UN	0,6667000	0,0000000	6,25	4,16
MO sem LS =>					5,41	LS =>	0,00	MO com LS =>	5,41
Valor do BDI =>					2,59				14,13
						<b>Quant. =&gt;</b>	<b>5,45</b>	<b>Preço Total =&gt;</b>	<b>77,00</b>

3.6.2.4	Código	Banco	Descrição	Tipo	Und	Quant.	Porcent.	Valor Unit	Total
Composição	89512	SINAPI	TUBO PVC, SÉRIE R, ÁGUA PLUVIAL, DN 100 MM, FORNECIDO E INSTALADO EM RAMAL DE ENCAMINHAMENTO. AF_06/2022	Instalações Prediais de Águas Pluviais - Tubos, Conexões, Caixas e Ralos	M	1,0000000		49,07	49,07
Composição Auxiliar	88248	SINAPI	AUXILIAR DE ENCANADOR OU BOMBEIRO HIDRÁULICO COM ENCARGOS COMPLEMENTARES	Livro SINAPI: Cálculos e Parâmetros	H	0,4024000	0,0000000	24,57	9,88
Composição Auxiliar	88267	SINAPI	ENCANADOR OU BOMBEIRO HIDRÁULICO COM ENCARGOS COMPLEMENTARES	Livro SINAPI: Cálculos e Parâmetros	H	0,4024000	0,0000000	32,80	13,19
Insumo	00009841	SINAPI	TUBO PVC, SERIE R, DN 100 MM, PARA ESGOTO OU AGUAS PLUVIAIS PREDIAL (NBR 5688)	Material	M	1,0353000	0,0000000	25,08	25,96
Insumo	00038383	SINAPI	LIXA D'AGUA EM FOLHA, COR PRETA, GRAO 100	Material	UN	0,0224000	0,0000000	1,90	0,04
MO sem LS =>					16,38	LS =>	0,00	MO com LS =>	16,38
Valor do BDI =>					11,02				60,09
						<b>Quant. =&gt;</b>	<b>7,10</b>	<b>Preço Total =&gt;</b>	<b>426,63</b>

3.6.2.5	Código	Banco	Descrição	Tipo	Und	Quant.	Porcent.	Valor Unit	Total
Composição	91172	SINAPI	FIXAÇÃO DE TUBOS HORIZONTAIS DE PVC ÁGUA, PVC ESGOTO, PVC ÁGUA PLUVIAL, CPVC, PPR, COBRE OU AÇO, DIÂMETROS MAIORES QUE 75 MM E MENORES OU IGUAIS A 100 MM, COM ABRAÇADEIRA METÁLICA RÍGIDA TIPO U PERFIL 4", FIXADA EM PERFILADO EM LAJE. AF_09/2023_PS	Rasgos e Fixações	M	1,0000000		21,38	21,38
Composição Auxiliar	88248	SINAPI	AUXILIAR DE ENCANADOR OU BOMBEIRO HIDRÁULICO COM ENCARGOS COMPLEMENTARES	Livro SINAPI: Cálculos e Parâmetros	H	0,0810000	0,0000000	24,57	1,99
Composição Auxiliar	88267	SINAPI	ENCANADOR OU BOMBEIRO HIDRÁULICO COM ENCARGOS COMPLEMENTARES	Livro SINAPI: Cálculos e Parâmetros	H	0,3563000	0,0000000	32,80	11,68
Insumo	00000398	SINAPI	ABRACADEIRA EM ACO PARA AMARRACAO DE ELETRODUTOS, TIPO D, COM 3" E PARAFUSO DE FIXACAO	Material	UN	1,2346000	0,0000000	6,25	7,71
MO sem LS =>					10,03	LS =>	0,00	MO com LS =>	10,03
Valor do BDI =>					4,80				26,18
						<b>Quant. =&gt;</b>	<b>7,10</b>	<b>Preço Total =&gt;</b>	<b>185,87</b>

3.6.2.6	Código	Banco	Descrição	Tipo	Und	Quant.	Porcent.	Valor Unit	Total
---------	--------	-------	-----------	------	-----	--------	----------	------------	-------

Prefeitura Municipal de Salinas da Margarida  
CNPJ: 13.743.281/0001-14

Composição	89671	SINAPI	LUVA DE CORRER, PVC, SERIE R, ÁGUA PLUVIAL, DN 100 MM, JUNTA ELÁSTICA, FORNECIDO E INSTALADO EM CONDUTORES VERTICAIS DE ÁGUAS PLUVIAIS. AF 06/2022	Instalações Prediais de Águas Pluviais - Tubos, Conexões, Caixas e Ralos	UN	1,0000000		42,54	42,54
Composição Auxiliar	88248	SINAPI	AUXILIAR DE ENCANADOR OU BOMBEIRO HIDRÁULICO COM ENCARGOS COMPLEMENTARES	Livro SINAPI: Cálculos e Parâmetros	H	0,1819000	0,0000000	24,57	4,46
Composição Auxiliar	88267	SINAPI	ENCANADOR OU BOMBEIRO HIDRÁULICO COM ENCARGOS COMPLEMENTARES	Livro SINAPI: Cálculos e Parâmetros	H	0,1819000	0,0000000	32,80	5,96
Insumo	00020165	SINAPI	LUVA DE CORRER, PVC SERIE R, 100 MM, PARA ESGOTO PREDIAL	Material	UN	1,0000000	0,0000000	21,90	21,90
Insumo	00020078	SINAPI	PASTA LUBRIFICANTE PARA TUBOS E CONEXOES COM JUNTA ELASTICA, EMBALAGEM DE *400* GR (USO EM PVC, ACO, POLIETILENO E OUTROS)	Material	UN	0,1150000	0,0000000	25,97	2,98
Insumo	00000299	SINAPI	ANEL BORRACHA, DN 100 MM, PARA TUBO SERIE REFORCADA ESGOTO PREDIAL	Material	UN	2,0000000	0,0000000	3,62	7,24
MO sem LS =>					7,40	LS =>	0,00	MO com LS =>	7,40
Valor do BDI =>					9,55				52,09
						Quant. =>	3,00	Preço Total =>	156,27

3.6.2.7	Código	Banco	Descrição	Tipo	Und	Quant.	Porcent.	Valor Unit	Total
Composição	89585	SINAPI	JOELHO 45 GRAUS, PVC, SERIE R, ÁGUA PLUVIAL, DN 100 MM, JUNTA ELÁSTICA, FORNECIDO E INSTALADO EM CONDUTORES VERTICAIS DE ÁGUAS PLUVIAIS. AF 06/2022	Instalações Prediais de Águas Pluviais - Tubos, Conexões, Caixas e Ralos	UN	1,0000000		44,13	44,13
Composição Auxiliar	88267	SINAPI	ENCANADOR OU BOMBEIRO HIDRÁULICO COM ENCARGOS COMPLEMENTARES	Livro SINAPI: Cálculos e Parâmetros	H	0,2729000	0,0000000	32,80	8,95
Composição Auxiliar	88248	SINAPI	AUXILIAR DE ENCANADOR OU BOMBEIRO HIDRÁULICO COM ENCARGOS COMPLEMENTARES	Livro SINAPI: Cálculos e Parâmetros	H	0,2729000	0,0000000	24,57	6,70
Insumo	00020078	SINAPI	PASTA LUBRIFICANTE PARA TUBOS E CONEXOES COM JUNTA ELASTICA, EMBALAGEM DE *400* GR (USO EM PVC, ACO, POLIETILENO E OUTROS)	Material	UN	0,1150000	0,0000000	25,97	2,98
Insumo	00020151	SINAPI	JOELHO, PVC SERIE R, 45 GRAUS, DN 100 MM, PARA ESGOTO PREDIAL	Material	UN	1,0000000	0,0000000	18,26	18,26
Insumo	00000299	SINAPI	ANEL BORRACHA, DN 100 MM, PARA TUBO SERIE REFORCADA ESGOTO PREDIAL	Material	UN	2,0000000	0,0000000	3,62	7,24
MO sem LS =>					11,11	LS =>	0,00	MO com LS =>	11,11
Valor do BDI =>					9,91				54,04
						Quant. =>	4,00	Preço Total =>	216,16

3.6.2.8	Código	Banco	Descrição	Tipo	Und	Quant.	Porcent.	Valor Unit	Total
Composição	89584	SINAPI	JOELHO 90 GRAUS, PVC, SERIE R, ÁGUA PLUVIAL, DN 100 MM, JUNTA ELÁSTICA, FORNECIDO E INSTALADO EM CONDUTORES VERTICAIS DE ÁGUAS PLUVIAIS. AF 06/2022	Instalações Prediais de Águas Pluviais - Tubos, Conexões, Caixas e Ralos	UN	1,0000000		43,21	43,21
Composição Auxiliar	88267	SINAPI	ENCANADOR OU BOMBEIRO HIDRÁULICO COM ENCARGOS COMPLEMENTARES	Livro SINAPI: Cálculos e Parâmetros	H	0,2729000	0,0000000	32,80	8,95
Composição Auxiliar	88248	SINAPI	AUXILIAR DE ENCANADOR OU BOMBEIRO HIDRÁULICO COM ENCARGOS COMPLEMENTARES	Livro SINAPI: Cálculos e Parâmetros	H	0,2729000	0,0000000	24,57	6,70

Prefeitura Municipal de Salinas da Margarida  
CNPJ: 13.743.281/0001-14

Insumo	00000299	SINAPI	ANEL BORRACHA, DN 100 MM, PARA TUBO SERIE REFORCADA ESGOTO PREDIAL	Material	UN	2,0000000	0,0000000	3,62	7,24
Insumo	00020078	SINAPI	PASTA LUBRIFICANTE PARA TUBOS E CONEXOES COM JUNTA ELASTICA, EMBALAGEM DE *400* GR (USO EM PVC, ACO, POLIETILENO E OUTROS)	Material	UN	0,1150000	0,0000000	25,97	2,98
Insumo	00020157	SINAPI	JOELHO, PVC SERIE R, 90 GRAUS, DN 100 MM, PARA ESGOTO PREDIAL	Material	UN	1,0000000	0,0000000	17,34	17,34
MO sem LS =>					11,11	LS =>	0,00	MO com LS =>	11,11
Valor do BDI =>					9,70				52,91
						Quant. =>	2,00	Preço Total =>	105,82

3.6.2.9	Código	Banco	Descrição	Tipo	Und	Quant.	Porcent.	Valor Unit	Total
Composição	99258	SINAPI	CAIXA ENTERRADA HIDRÁULICA RETANGULAR, EM ALVENARIA COM BLOCOS DE CONCRETO, DIMENSÕES INTERNAS: 0,4X0,4X0,4 M PARA REDE DE DRENAGEM. AF_12/2020	Caixas Enterradas	UN	1,0000000		266,12	266,12
Composição Auxiliar	87316	SINAPI	ARGAMASSA TRAÇO 1:4 (EM VOLUME DE CIMENTO E AREIA GROSSA ÚMIDA) PARA CHAPISCO CONVENCIONAL, PREPARO MECÂNICO COM BETONEIRA 400 L. AF_08/2019	Argamassas	m³	0,0071000	0,0000000	668,96	4,74
Composição Auxiliar	101616	SINAPI	PREPARO DE FUNDO DE VALA COM LARGURA MENOR QUE 1,5 M (ACERTO DO SOLO NATURAL). AF_08/2020	Escoramento e Preparo de Fundo de Valas	m²	0,4900000	0,0000000	7,46	3,65
Composição Auxiliar	88316	SINAPI	SERVENTE COM ENCARGOS COMPLEMENTARES	Livro SINAPI: Cálculos e Parâmetros	H	1,3430000	0,0000000	24,37	32,72
Composição Auxiliar	97734	SINAPI	PEÇA RETANGULAR PRÉ-MOLDADA, VOLUME DE CONCRETO DE 10 A 30 LITROS, TAXA DE AÇO APROXIMADA DE 30KG/M³. AF_03/2024	Estruturas Pré-Fabricadas e Pré-Moldadas	m³	0,0252000	0,0000000	3.404,57	85,79
Composição Auxiliar	94970	SINAPI	CONCRETO FCK = 20MPA, TRAÇO 1:2,7:3 (EM MASSA SECA DE CIMENTO/ AREIA MÉDIA/ BRITA 1) - PREPARO MECÂNICO COM BETONEIRA 600 L. AF_05/2021	Produção de Concreto	m³	0,0419000	0,0000000	593,90	24,88
Composição Auxiliar	88628	SINAPI	ARGAMASSA TRAÇO 1:3 (EM VOLUME DE CIMENTO E AREIA MÉDIA ÚMIDA), PREPARO MECÂNICO COM BETONEIRA 400 L. AF_08/2019	Argamassas	m³	0,0327000	0,0000000	756,47	24,73
Composição Auxiliar	88309	SINAPI	PEDREIRO COM ENCARGOS COMPLEMENTARES	Livro SINAPI: Cálculos e Parâmetros	H	1,7093000	0,0000000	33,52	57,29
Insumo	00004517	SINAPI	SARRAFO *2,5 X 7,5* CM EM PINUS, MISTA OU EQUIVALENTE DA REGIAO - BRUTA	Material	M	0,1056000	0,0000000	3,53	0,37
Insumo	00002692	SINAPI	DESMOLDANTE PROTETOR PARA FORMAS DE MADEIRA, DE BASE OLEOSA EMULSIONADA EM AGUA	Material	L	0,0041000	0,0000000	7,25	0,02
Insumo	00005069	SINAPI	PREGO DE ACO POLIDO COM CABECA 17 X 27 (2 1/2 X 11)	Material	KG	0,0094000	0,0000000	16,63	0,15
Insumo	00000650	SINAPI	BLOCO DE VEDACAO DE CONCRETO, 9 X 19 X 39 CM (CLASSE C - NBR 6136)	Material	UN	10,0361000	0,0000000	2,50	25,09
Insumo	00006193	SINAPI	TABUA NAO APARELHADA *2,5 X 20* CM, EM MACARANDUBA/MASSARANDUBA, ANGELIM OU EQUIVALENTE DA REGIAO - BRUTA	Material	M	0,3312000	0,0000000	17,53	5,80
Insumo	00004491	SINAPI	PONTALETE *7,5 X 7,5* CM EM PINUS, MISTA OU EQUIVALENTE DA REGIAO - BRUTA	Material	M	0,0888000	0,0000000	10,10	0,89
MO sem LS =>					115,64	LS =>	0,00	MO com LS =>	115,64
Valor do BDI =>					59,79				325,91

Quant. => 2,00 Preço Total => 651,82

3.7			FECHAMENTOS E VEDAÇÕES						133.502,09
3.7.1			ALVENARIA						86.583,06
3.7.1.1	Código	Banco	Descrição	Tipo	Und	Quant.	Porcent.	Valor Unit	Total
Composição	103322	SINAPI	ALVENARIA DE VEDAÇÃO DE BLOCOS CERÂMICOS FURADOS NA VERTICAL DE 9X19X39 CM (ESPESSURA 9 CM) E ARGAMASSA DE ASSENTAMENTO COM PREPARO EM BETONEIRA. AF_12/2021	Alvenaria de Vedação	m²	1,0000000		67,21	67,21
Composição Auxiliar	88316	SINAPI	SERVENTE COM ENCARGOS COMPLEMENTARES	Livro SINAPI: Cálculos e Parâmetros	H	0,2950000	0,0000000	24,37	7,18
Composição Auxiliar	88309	SINAPI	PEDREIRO COM ENCARGOS COMPLEMENTARES	Livro SINAPI: Cálculos e Parâmetros	H	0,5900000	0,0000000	33,52	19,77
Composição Auxiliar	87292	SINAPI	ARGAMASSA TRAÇO 1:2:8 (EM VOLUME DE CIMENTO, CAL E AREIA MÉDIA ÚMIDA) PARA EMBOÇO/MASSA ÚNICA/ASSENTAMENTO DE ALVENARIA DE VEDAÇÃO, PREPARO MECÂNICO COM BETONEIRA 400 L. AF_08/2019	Argamassas	m³	0,0104000	0,0000000	830,10	8,63
Insumo	00034557	SINAPI	TELA DE ACO SOLDADA GALVANIZADA/ZINCADA PARA ALVENARIA, FIO D = *1,20 A 1,70* MM, MALHA 15 X 15 MM, (C X L) *50 X 7,5* CM	Material	M	0,4200000	0,0000000	2,06	0,86
Insumo	00037592	SINAPI	BLOCO CERAMICO / TIJOLO VAZADO PARA ALVENARIA DE VEDACAO, FUROS NA VERTICAL DE 9 X 19 X 39 CM (L X A X C)	Material	UN	13,6000000	0,0000000	2,24	30,46
Insumo	00037395	SINAPI	PINO DE ACO COM FURO, HASTE = 27 MM (ACAO DIRETA)	Material	CENTO	0,0050000	0,0000000	63,01	0,31
MO sem LS =>					20,59	LS =>	0,00	MO com LS =>	20,59
Valor do BDI =>					15,10				82,31
Quant. =>							391,69	Preco Total =>	32.240,00

3.7.1.2	Código	Banco	Descrição	Tipo	Und	Quant.	Porcent.	Valor Unit	Total
Composição	87905	SINAPI	CHAPISCO APLICADO EM ALVENARIA (COM PRESENÇA DE VÃOS) E ESTRUTURAS DE CONCRETO DE FACHADA, COM COLHER DE PEDREIRO. ARGAMASSA TRAÇO 1:3 COM PREPARO EM BETONEIRA 400L. AF_10/2022	Chapisco	m²	1,0000000		9,84	9,84
Composição Auxiliar	87313	SINAPI	ARGAMASSA TRAÇO 1:3 (EM VOLUME DE CIMENTO E AREIA GROSSA ÚMIDA) PARA CHAPISCO CONVENCIONAL, PREPARO MECÂNICO COM BETONEIRA 400 L. AF_08/2019	Argamassas	m³	0,0037000	0,0000000	724,22	2,67
Composição Auxiliar	88309	SINAPI	PEDREIRO COM ENCARGOS COMPLEMENTARES	Livro SINAPI: Cálculos e Parâmetros	H	0,1724000	0,0000000	33,52	5,77
Composição Auxiliar	88316	SINAPI	SERVENTE COM ENCARGOS COMPLEMENTARES	Livro SINAPI: Cálculos e Parâmetros	H	0,0575000	0,0000000	24,37	1,40
MO sem LS =>					5,64	LS =>	0,00	MO com LS =>	5,64
Valor do BDI =>					2,21				12,05

Quant. => 783,38 Preço Total => 9.439,72

3.7.1.3	Código	Banco	Descrição	Tipo	Und	Quant.	Porcent.	Valor Unit	Total
Composição	87529	SINAPI	MASSA ÚNICA, EM ARGAMASSA TRAÇO 1:2:8, PREPARO MECÂNICO, APLICADA MANUALMENTE EM PAREDES INTERNAS DE AMBIENTES COM ÁREA ENTRE 5M² E 10M², E = 17,5MM, COM TALISCAS. AF_03/2024	Massa Única Interna	m²	1,0000000		46,81	46,81
Composição Auxiliar	87292	SINAPI	ARGAMASSA TRAÇO 1:2:8 (EM VOLUME DE CIMENTO, CAL E AREIA MÉDIA ÚMIDA) PARA EMBOÇO/MASSA ÚNICA/ASSENTAMENTO DE ALVENARIA DE VEDAÇÃO, PREPARO MECÂNICO COM BETONEIRA 400 L. AF_08/2019	Argamassas	m³	0,0304000	0,0000000	830,10	25,23
Composição Auxiliar	88316	SINAPI	SERVENTE COM ENCARGOS COMPLEMENTARES	Livro SINAPI: Cálculos e Parâmetros	H	0,2362000	0,0000000	24,37	5,75
Composição Auxiliar	88309	SINAPI	PEDREIRO COM ENCARGOS COMPLEMENTARES	Livro SINAPI: Cálculos e Parâmetros	H	0,4724000	0,0000000	33,52	15,83
MO sem LS =>					19,77	LS =>	0,00	MO com LS =>	19,77
Valor do BDI =>					10,51				57,32
						Quant. =>	783,38	Preco Total =>	44.903,34

3.7.2			REVESTIMENTO CERÂMICO						42.083,12
3.7.2.1	Código	Banco	Descrição	Tipo	Und	Quant.	Valor Unit	Total	
Composição	7604	ORSE	Revestimento cerâmico para parede, 10 x 10 cm, Tecnogres, linha Brilhante, ref. BR10060 ou similar, aplicado com argamassa industrializada ac-iii, rejuntado, exclusive regularização de base ou emboço - Rev 04	Azulejos e Cerâmicas	m²	1,0000000	85,47	85,47	
Item	Código	Banco	Descrição	Tipo	Und	Quant.	Valor Unit	Total	
Composição	10549	ORSE	Encargos Complementares - Servente	Provisórios	h	0,3400000	3,86	1,31	
Insumo	00006111/SIN	ORSE	Servente de obras (horista)	Mão de Obra	h	0,3400000	14,58	4,95	
Composição	10550	ORSE	Encargos Complementares - Pedreiro	Provisórios	h	0,4000000	3,73	1,49	
Insumo	7068	ORSE	Cerâmica 10 x 10 cm, Tecnogres, linha Brilhante, ref. BR10060 ou similar	Material	m²	1,0500000	54,41	57,13	
Insumo	00004750/SIN	ORSE	Pedreiro (horista)	Mão de Obra	h	0,4000000	20,44	8,17	
Insumo	2540	ORSE	Rejunte colorido flexível para revestimentos cerâmicos	Material	kg	0,6600000	3,50	2,31	
Composição	4303	ORSE	Argamassa industrializada AC-III, Votomassa ou similar	Argamassas	kg	4,0000000	2,50	10,00	
Detalhamento de Cálculo ORSE									
Item	Código	Banco	Descrição	Tipo	Und	Quant.	Valor Unit	Total	
Insumo	00012895/SIN	ORSE	Capacete de segurança aba frontal com suspensão de polietileno, sem jugular (classe b)	Material	un	0,0004608	13,50	0,00	

Prefeitura Municipal de Salinas da Margarida  
CNPJ: 13.743.281/0001-14

Insumo	10362	ORSE	Seguro de vida e acidente em grupo	Serviços	un	0,0034560	12,54	0,04
Insumo	00002711/SIN 941	ORSE	Carrinho de mao, em aco, com capacidade de *45 a 65* l / *100* kg, pneu com camara	Material	un	0,0000736	195,80	0,01
Insumo		ORSE	Fardamento com mangas curta	Material	un	0,0011520	193,04	0,22
Insumo	10761	ORSE	Refeição - café da manhã ( café com leite e dois pães com manteiga)	Serviços	un	0,0781824	5,00	0,39
Insumo	10492	ORSE	Cesta Básica	Material	un	0,0034560	205,00	0,70
Insumo	00012892/SIN 00012893/SIN	ORSE	Luva raspa de couro, cano curto (punho *7* cm)	Material	par	0,0017664	10,87	0,01
Insumo		ORSE	Bota de segurança com biqueira de aco e colarinho acolchoado	Material	par	0,0006144	73,93	0,04
Insumo	10599	ORSE	Protetor solar fps 30 com 120ml	Material	un	0,0013824	18,00	0,02
Insumo	158	ORSE	Almoço (Participação do empregador)	Material	un	0,0781824	14,00	1,09
Insumo	2378	ORSE	Vale transporte	Material	un	0,0607888	4,50	0,27
Insumo	1651	ORSE	Óculos branco proteção	Material	pr	0,0006144	6,00	0,00
Insumo	4729	ORSE	Marreta 1 kg com cabo	Material	un	0,0000368	37,80	0,00
Insumo	00012894/SIN 4728	ORSE	Capa para chuva em pvc com forro de poliester, com capuz (amarela ou azul)	Material	un	0,0001536	20,11	0,00
Insumo		ORSE	Talhadeira chata 10"	Material	un	0,0001104	18,58	0,00
Insumo	10517	ORSE	Exames admissionais/demissionais (checkup)	Serviços	cj	0,0003072	300,00	0,09
Insumo	10788	ORSE	Pá quadrada	Material	un	0,0000736	36,90	0,00
Insumo	10596	ORSE	Protetor auricular	Material	un	0,0034560	4,81	0,01
Insumo	00006111/SIN 10282	ORSE	Servente de obras (horista)	Mão de Obra	h	0,3680000	14,58	5,36
Insumo		ORSE	Regua de alumínio c/ 2,00m (para pedreiro)	Material	un	0,0000800	44,00	0,00
Insumo	4722	ORSE	Colher de pedreiro	Material	un	0,0001600	18,80	0,00
Insumo	11245	ORSE	Desempoladeira de madeira 12x22	Material	un	0,0002800	11,60	0,00
Insumo	10789	ORSE	Nível de bolha de madeira	Material	un	0,0000800	15,40	0,00
Insumo	11243	ORSE	Martelo sem unha	Material	un	0,0000400	28,00	0,00
Insumo	11265	ORSE	Martelo de borracha com cabo	Material	un	0,0001600	18,75	0,00
Insumo	4174	ORSE	Desempenadeira de aço lisa, cabo madeira, ref:143, Atlas ou similar	Material	un	0,0002000	12,90	0,00
Insumo	10790	ORSE	Prumo de face	Material	un	0,0000400	25,95	0,00
Insumo	11246	ORSE	Escala métrica de bambú	Material	Un	0,0002800	10,22	0,00
Insumo	11264	ORSE	Marreta de 1/2 kg com cabo	Material	un	0,0000800	13,52	0,00

Prefeitura Municipal de Salinas da Margarida  
CNPJ: 13.743.281/0001-14

Insumo	11247	ORSE	Serra mármore	Material	un	0,0000400	319,90	0,01
Insumo	7068	ORSE	Cerâmica 10 x 10 cm, Tecnogres, linha Brilhante, ref. BR10060 ou similar	Material	m²	1,0500000	54,41	57,13
Insumo	00004750/SIN 2540	ORSE	Pedreiro (horista)	Mão de Obra	h	0,4000000	20,44	8,17
Insumo		ORSE	Rejunte colorido flexível para revestimentos cerâmicos	Material	kg	0,6600000	3,50	2,31
Insumo	3374	ORSE	Argamassa industrializada Votomassa AC-III, ou similar	Material	kg	3,3600000	2,86	9,60

MO sem LS => 13,53      LS => 0,00      MO com LS => 13,53  
 Valor do BDI => 19,20      Valor com BDI => 104,67  
**Quant. => 119,94      Preço Total => 12.554,11**

3.7.2.2	Código	Banco	Descrição	Tipo	Und	Quant.	Valor Unit	Total
Composição	7604	ORSE	Revestimento cerâmico para parede, 10 x 10 cm, Tecnogres, linha Brilhante, ref. BR10060 ou similar, aplicado com argamassa industrializada ac-iii, rejuntado, exclusive regularização de base ou emboço - Rev 04	Azelejos e Cerâmicas	m²	1,0000000	85,47	85,47
<b>Item</b>	<b>Código</b>	<b>Banco</b>	<b>Descrição</b>	<b>Tipo</b>	<b>Und</b>	<b>Quant.</b>	<b>Valor Unit</b>	<b>Total</b>
Composição	10549	ORSE	Encargos Complementares - Servente	Provisórios	h	0,3400000	3,86	1,31
Insumo	00006111/SIN 10550	ORSE	Servente de obras (horista)	Mão de Obra	h	0,3400000	14,58	4,95
Composição		ORSE	Encargos Complementares - Pedreiro	Provisórios	h	0,4000000	3,73	1,49
Insumo	7068	ORSE	Cerâmica 10 x 10 cm, Tecnogres, linha Brilhante, ref. BR10060 ou similar	Material	m²	1,0500000	54,41	57,13
Insumo	00004750/SIN 2540	ORSE	Pedreiro (horista)	Mão de Obra	h	0,4000000	20,44	8,17
Insumo		ORSE	Rejunte colorido flexível para revestimentos cerâmicos	Material	kg	0,6600000	3,50	2,31
Composição	4303	ORSE	Argamassa industrializada AC-III, Votomassa ou similar	Argamassas	kg	4,0000000	2,50	10,00

**Detalhamento de Cálculo ORSE**

Item	Código	Banco	Descrição	Tipo	Und	Quant.	Valor Unit	Total
Insumo	00012895/SIN 10362	ORSE	Capacete de segurança aba frontal com suspensão de polietileno, sem jugular (classe b)	Material	un	0,0004608	13,50	0,00
Insumo		ORSE	Seguro de vida e acidente em grupo	Serviços	un	0,0034560	12,54	0,04
Insumo	00002711/SIN 941	ORSE	Carrinho de mão, em aço, com capacidade de *45 a 65* l / *100* kg, pneu com câmara	Material	un	0,0000736	195,80	0,01
Insumo		ORSE	Fardamento com mangas curta	Material	un	0,0011520	193,04	0,22
Insumo	10761	ORSE	Refeição - café da manhã ( café com leite e dois pães com manteiga)	Serviços	un	0,0781824	5,00	0,39
Insumo	10492	ORSE	Cesta Básica	Material	un	0,0034560	205,00	0,70



Prefeitura Municipal de Salinas da Margarida  
CNPJ: 13.743.281/0001-14

Insumo	00012892/SIN	ORSE	Luva raspa de couro, cano curto (punho *7* cm)	Material	par	0,0017664	10,87	0,01	
Insumo	00012893/SIN	ORSE	Bota de segurança com biqueira de aço e colarinho acolchoado	Material	par	0,0006144	73,93	0,04	
Insumo	10599	ORSE	Protetor solar fps 30 com 120ml	Material	un	0,0013824	18,00	0,02	
Insumo	158	ORSE	Almoço (Participação do empregador)	Material	un	0,0781824	14,00	1,09	
Insumo	2378	ORSE	Vale transporte	Material	un	0,0607888	4,50	0,27	
Insumo	1651	ORSE	Óculos branco proteção	Material	pr	0,0006144	6,00	0,00	
Insumo	4729	ORSE	Marreta 1 kg com cabo	Material	un	0,0000368	37,80	0,00	
Insumo	00012894/SIN	ORSE	Capa para chuva em pvc com forro de poliester, com capuz (amarela ou azul)	Material	un	0,0001536	20,11	0,00	
Insumo	4728	ORSE	Talhadeira chata 10"	Material	un	0,0001104	18,58	0,00	
Insumo	10517	ORSE	Exames admissionais/demissionais (checkup)	Serviços	cj	0,0003072	300,00	0,09	
Insumo	10788	ORSE	Pá quadrada	Material	un	0,0000736	36,90	0,00	
Insumo	10596	ORSE	Protetor auricular	Material	un	0,0034560	4,81	0,01	
Insumo	00006111/SIN	ORSE	Servente de obras (horista)	Mão de Obra	h	0,3680000	14,58	5,36	
Insumo	10282	ORSE	Regua de alumínio c/ 2,00m (para pedreiro)	Material	un	0,0000800	44,00	0,00	
Insumo	4722	ORSE	Colher de pedreiro	Material	un	0,0001600	18,80	0,00	
Insumo	11245	ORSE	Desempoladeira de madeira 12x22	Material	un	0,0002800	11,60	0,00	
Insumo	10789	ORSE	Nível de bolha de madeira	Material	un	0,0000800	15,40	0,00	
Insumo	11243	ORSE	Martelo sem unha	Material	un	0,0000400	28,00	0,00	
Insumo	11265	ORSE	Martelo de borracha com cabo	Material	un	0,0001600	18,75	0,00	
Insumo	4174	ORSE	Desempenadeira de aço lisa, cabo madeira, ref:143, Atlas ou similar	Material	un	0,0002000	12,90	0,00	
Insumo	10790	ORSE	Prumo de face	Material	un	0,0000400	25,95	0,00	
Insumo	11246	ORSE	Escala métrica de bambú	Material	Un	0,0002800	10,22	0,00	
Insumo	11264	ORSE	Marreta de 1/2 kg com cabo	Material	un	0,0000800	13,52	0,00	
Insumo	11247	ORSE	Serra mármore	Material	un	0,0000400	319,90	0,01	
Insumo	7068	ORSE	Cerâmica 10 x 10 cm, Tecnogres, linha Brilhante, ref. BR10060 ou similar	Material	m²	1,0500000	54,41	57,13	
Insumo	00004750/SIN	ORSE	Pedreiro (horista)	Mão de Obra	h	0,4000000	20,44	8,17	
Insumo	2540	ORSE	Rejunte colorido flexível para revestimentos cerâmicos	Material	kg	0,6600000	3,50	2,31	
Insumo	3374	ORSE	Argamassa industrializada Votomassa AC-III, ou similar	Material	kg	3,3600000	2,86	9,60	
				MO sem LS ==>	13,53	LS ==>	0,00	MO com LS ==>	13,53

Prefeitura Municipal de Salinas da Margarida  
CNPJ: 13.743.281/0001-14

Valor do BDI => 19,20

Quant. =>

Valor com BDI => 104,67  
Preço Total => 14.893,49

3.7.2.3	Código	Banco	Descrição	Tipo	Und	Quant.	Valor Unit	Total
Composição	9674	ORSE	Revestimento cerâmico para piso ou parede, 34 x 46 cm, Elizabeth, linha Linho, cor Branco Brilhante, aplicado com argamassa industrializada ac-ii, rejuntado, exclusive regularização de base ou emboço	Pisos Cerâmicos	m²	1,0000000	51,74	51,74
Item	Código	Banco	Descrição	Tipo	Und	Quant.	Valor Unit	Total
Insumo	00006111/SIN	ORSE	Servente de obras (horista)	Mão de Obra	h	0,4500000	14,58	6,56
Composição	10549	ORSE	Encargos Complementares - Servente	Provisórios	h	0,4500000	3,86	1,73
Composição	10550	ORSE	Encargos Complementares - Pedreiro	Provisórios	h	0,5500000	3,73	2,05
Insumo	10051	ORSE	Cerâmica 34 x 46 cm, Elizabeth, linha Linho, cor Branco brilhante, ou similar	Material	m²	1,0500000	20,46	21,48
Insumo	2540	ORSE	Rejunte colorido flexível para revestimentos cerâmicos	Material	kg	0,4000000	3,50	1,40
Insumo	00004750/SIN	ORSE	Pedreiro (horista)	Mão de Obra	h	0,5500000	20,44	11,24
Composição	3407	ORSE	Argamassa industrializada AC-II, Votomassa ou similar	Argamassas	kg	4,6000000	1,55	7,13

Detalhamento de Cálculo ORSE

Item	Código	Banco	Descrição	Tipo	Und	Quant.	Valor Unit	Total
Insumo	00006111/SIN	ORSE	Servente de obras (horista)	Mão de Obra	h	0,4822000	14,58	7,03
Insumo	00012895/SIN	ORSE	Capacete de segurança aba frontal com suspensão de polietileno, sem jugular (classe b)	Material	un	0,0006193	13,50	0,00
Insumo	10362	ORSE	Seguro de vida e acidente em grupo	Serviços	un	0,0046449	12,54	0,05
Insumo	00002711/SIN	ORSE	Carrinho de mão, em aço, com capacidade de *45 a 65* l / *100* kg, pneu com câmara	Material	un	0,0000964	195,80	0,01
Insumo	941	ORSE	Fardamento com mangas curta	Material	un	0,0015483	193,04	0,29
Insumo	10761	ORSE	Refeição - café da manhã ( café com leite e dois pães com manteiga)	Serviços	un	0,1050780	5,00	0,52
Insumo	10492	ORSE	Cesta Básica	Material	un	0,0046449	205,00	0,95
Insumo	00012892/SIN	ORSE	Luva raspa de couro, cano curto (punho *7* cm)	Material	par	0,0023741	10,87	0,02
Insumo	00012893/SIN	ORSE	Bota de segurança com biqueira de aço e colarinho acolchoado	Material	par	0,0008258	73,93	0,06
Insumo	10599	ORSE	Protetor solar fps 30 com 120ml	Material	un	0,0018580	18,00	0,03
Insumo	158	ORSE	Almoço (Participação do empregador)	Material	un	0,1050780	14,00	1,47
Insumo	2378	ORSE	Vale transporte	Material	un	0,0813450	4,50	0,36
Insumo	1651	ORSE	Óculos branco proteção	Material	pr	0,0008258	6,00	0,00

Prefeitura Municipal de Salinas da Margarida  
CNPJ: 13.743.281/0001-14

Insumo	4729	ORSE	Marreta 1 kg com cabo	Material	un	0,0000482	37,80	0,00
Insumo	00012894/SIN	ORSE	Capa para chuva em pvc com forro de poliester, com capuz (amarela ou azul)	Material	un	0,0002064	20,11	0,00
Insumo	4728	ORSE	Talhadeira chata 10"	Material	un	0,0001447	18,58	0,00
Insumo	10517	ORSE	Exames admissionais/demissionais (checkup)	Serviços	cj	0,0004129	300,00	0,12
Insumo	10788	ORSE	Pá quadrada	Material	un	0,0000964	36,90	0,00
Insumo	10596	ORSE	Protetor auricular	Material	un	0,0046449	4,81	0,02
Insumo	10282	ORSE	Regua de alumínio c/ 2,00m (para pedreiro)	Material	un	0,0001100	44,00	0,00
Insumo	4722	ORSE	Colher de pedreiro	Material	un	0,0002200	18,80	0,00
Insumo	11245	ORSE	Desempoladeira de madeira 12x22	Material	un	0,0003850	11,60	0,00
Insumo	10789	ORSE	Nível de bolha de madeira	Material	un	0,0001100	15,40	0,00
Insumo	11243	ORSE	Martelo sem unha	Material	un	0,0000550	28,00	0,00
Insumo	11265	ORSE	Martelo de borracha com cabo	Material	un	0,0002200	18,75	0,00
Insumo	4174	ORSE	Desempenadeira de aço lisa, cabo madeira, ref:143, Atlas ou similar	Material	un	0,0002750	12,90	0,00
Insumo	10790	ORSE	Prumo de face	Material	un	0,0000550	25,95	0,00
Insumo	11246	ORSE	Escala métrica de bambú	Material	Un	0,0003850	10,22	0,00
Insumo	11264	ORSE	Marreta de 1/2 kg com cabo	Material	un	0,0001100	13,52	0,00
Insumo	11247	ORSE	Serra mármore	Material	un	0,0000550	319,90	0,01
Insumo	10051	ORSE	Cerâmica 34 x 46 cm, Elizabeth, linha Linho, cor Bianco brilhante, ou similar	Material	m²	1,0500000	20,46	21,48
Insumo	2540	ORSE	Rejunte colorido flexível para revestimentos cerâmicos	Material	kg	0,4000000	3,50	1,40
Insumo	00004750/SIN	ORSE	Pedreiro (horista)	Mão de Obra	h	0,5500000	20,44	11,24
Insumo	2684	ORSE	Argamassa industrializada Votomassa AC-II, ou similar	Material	kg	3,8640000	1,73	6,68

MO sem LS => 18,27 LS => 0,00 MO com LS => 18,27  
Valor do BDI => 11,62 Valor com BDI => 63,36  
**Quant. => 230,99 Preço Total => 14.635,52**

<b>3.7.3</b>			<b>PINTURA</b>						<b>4.835,91</b>
<b>3.7.3.1</b>	<b>Código</b>	<b>Banco</b>	<b>Descrição</b>	<b>Tipo</b>	<b>Und</b>	<b>Quant.</b>	<b>Valor Unit</b>	<b>Total</b>	
Composição	2285	ORSE	Pintura de acabamento com aplicação de 02 demãos de tinta PVA latex para interiores - cores convencionais - Rev 03	Latex PVA	m²	1,0000000	17,27	17,27	
<b>Item</b>	<b>Código</b>	<b>Banco</b>	<b>Descrição</b>	<b>Tipo</b>	<b>Und</b>	<b>Quant.</b>	<b>Valor Unit</b>	<b>Total</b>	

Prefeitura Municipal de Salinas da Margarida  
CNPJ: 13.743.281/0001-14

Insumo	00006111/SIN	ORSE	Servente de obras (horista)	Mão de Obra	h	0,2000000	14,58	2,91
Insumo	2232	ORSE	Tinta pva látex para interior coralmur ou similar	Material	l	0,1800000	21,51	3,87
Insumo	00004783/SIN	ORSE	Pintor (horista)	Mão de Obra	h	0,4000000	20,44	8,17
Composição	10549	ORSE	Encargos Complementares - Servente	Provisórios	h	0,2000000	3,86	0,77
Composição	10553	ORSE	Encargos Complementares - Pintor	Provisórios	h	0,4000000	3,94	1,57

**Detalhamento de Cálculo ORSE**

Item	Código	Banco	Descrição	Tipo	Und	Quant.	Valor Unit	Total
Insumo	00006111/SIN	ORSE	Servente de obras (horista)	Mão de Obra	h	0,2000000	14,58	2,91
Insumo	2232	ORSE	Tinta pva látex para interior coralmur ou similar	Material	l	0,1800000	21,51	3,87
Insumo	00004783/SIN	ORSE	Pintor (horista)	Mão de Obra	h	0,4000000	20,44	8,17
Insumo	00012895/SIN	ORSE	Capacete de segurança aba frontal com suspensão de polietileno, sem jugular (classe b)	Material	un	0,0003600	13,50	0,00
Insumo	10362	ORSE	Seguro de vida e acidente em grupo	Serviços	un	0,0027000	12,54	0,03
Insumo	00002711/SIN	ORSE	Carrinho de mão, em aço, com capacidade de *45 a 65* l / *100* kg, pneu com câmara	Material	un	0,0000400	195,80	0,00
Insumo	941	ORSE	Fardamento com mangas curta	Material	un	0,0009000	193,04	0,17
Insumo	10761	ORSE	Refeição - café da manhã ( café com leite e dois pães com manteiga)	Serviços	un	0,0610800	5,00	0,30
Insumo	10492	ORSE	Cesta Básica	Material	un	0,0027000	205,00	0,55
Insumo	00012892/SIN	ORSE	Luva raspa de couro, cano curto (punho *7* cm)	Material	par	0,0013800	10,87	0,01
Insumo	00012893/SIN	ORSE	Bota de segurança com biqueira de aço e colarinho acolchoado	Material	par	0,0004800	73,93	0,03
Insumo	10599	ORSE	Protetor solar fps 30 com 120ml	Material	un	0,0010800	18,00	0,01
Insumo	158	ORSE	Almoço (Participação do empregador)	Material	un	0,0610800	14,00	0,85
Insumo	2378	ORSE	Vale transporte	Material	un	0,0449800	4,50	0,20
Insumo	1651	ORSE	Óculos branco proteção	Material	pr	0,0004800	6,00	0,00
Insumo	4729	ORSE	Marreta 1 kg com cabo	Material	un	0,0000200	37,80	0,00
Insumo	00012894/SIN	ORSE	Capa para chuva em pvc com forro de poliéster, com capuz (amarela ou azul)	Material	un	0,0001200	20,11	0,00
Insumo	4728	ORSE	Talhadeira chata 10"	Material	un	0,0000600	18,58	0,00
Insumo	10517	ORSE	Exames admissionais/demissionais (checkup)	Serviços	cj	0,0002400	300,00	0,07
Insumo	10788	ORSE	Pá quadrada	Material	un	0,0000400	36,90	0,00
Insumo	10596	ORSE	Protetor auricular	Material	un	0,0027000	4,81	0,01

Prefeitura Municipal de Salinas da Margarida  
CNPJ: 13.743.281/0001-14

Insumo	11252	ORSE	Escada de aluminio de abrir com 7 degraus	Material	un	0,0000400	269,00	0,01	
Insumo	10583	ORSE	Trincha 3"	Material	un	0,0018000	11,98	0,02	
Insumo	4725	ORSE	Espátula	Material	un	0,0001600	16,82	0,00	
Insumo	4174	ORSE	Desempenadeira de aço lisa, cabo madeira, ref:143, Atlas ou similar	Material	un	0,0002000	12,90	0,00	
Insumo	11250	ORSE	Rolo lã de carneiro 20cm	Material	un	0,0009200	26,00	0,02	
Insumo	11251	ORSE	Pincel de seda 2"	Material	un	0,0018000	27,48	0,04	
				MO sem LS =>	11,08	LS =>	0,00	MO com LS =>	11,08
				Valor do BDI =>	3,88			Valor com BDI =>	21,15
						Quant. =>	134,26	Preço Total =>	2.839,59

3.7.3.2	Código	Banco	Descrição	Tipo	Und	Quant.	Valor Unit	Total
Composição	2293	ORSE	Pintura para exteriores, sobre paredes, com lixamento, aplicação de 01 demão de líquido selador acrílico, 01 demão de textura acrílica branca e 02 demãos de tinta pva latex convencional para exteriores	Latex PVA	m²	1,0000000	41,49	41,49
<b>Item</b>	<b>Código</b>	<b>Banco</b>	<b>Descrição</b>	<b>Tipo</b>	<b>Und</b>	<b>Quant.</b>	<b>Valor Unit</b>	<b>Total</b>
Composição	2287	ORSE	Pintura de acabamento com aplicação de 02 demãos de tinta PVA latex para exteriores - cores convencionais	Latex PVA	m²	1,0000000	17,27	17,27
Composição	2283	ORSE	Aplicação de 01 demão de textura acrílica	Latex PVA	m²	1,0000000	15,54	15,54
Composição	2282	ORSE	Preparo de superfície com lixamento e aplicação de 01 demão de líquido selador acrílico	Latex PVA	m²	1,0000000	8,48	8,48

**Detalhamento de Cálculo ORSE**

Item	Código	Banco	Descrição	Tipo	Und	Quant.	Valor Unit	Total
Insumo	00012895/SIN	ORSE	Capacete de segurança aba frontal com suspensão de polietileno, sem jugular (classe b)	Material	un	0,0008400	13,50	0,01
Insumo	10362	ORSE	Seguro de vida e acidente em grupo	Serviços	un	0,0063000	12,54	0,07
Insumo	00002711/SIN	ORSE	Carrinho de mão, em aço, com capacidade de *45 a 65* l / *100* kg, pneu com câmara	Material	un	0,0001000	195,80	0,01
Insumo	941	ORSE	Fardamento com mangas curta	Material	un	0,0021000	193,04	0,40
Insumo	10761	ORSE	Refeição - café da manhã ( café com leite e dois pães com manteiga)	Serviços	un	0,1425200	5,00	0,71
Insumo	10492	ORSE	Cesta Básica	Material	un	0,0063000	205,00	1,29
Insumo	00012892/SIN	ORSE	Luva raspa de couro, cano curto (punho *7* cm)	Material	par	0,0032200	10,87	0,03
Insumo	00012893/SIN	ORSE	Bota de segurança com biqueira de aço e colarinho acolchoado	Material	par	0,0011200	73,93	0,08
Insumo	10599	ORSE	Protetor solar fps 30 com 120ml	Material	un	0,0025200	18,00	0,04

Prefeitura Municipal de Salinas da Margarida  
CNPJ: 13.743.281/0001-14

Insumo	158	ORSE	Almoço (Participação do empregador)	Material	un	0,1425200	14,00	1,99
Insumo	2378	ORSE	Vale transporte	Material	un	0,1059100	4,50	0,47
Insumo	1651	ORSE	Óculos branco proteção	Material	pr	0,0011200	6,00	0,00
Insumo	4729	ORSE	Marreta 1 kg com cabo	Material	un	0,0000500	37,80	0,00
Insumo	00012894/SIN	ORSE	Capa para chuva em pvc com forro de poliester, com capuz (amarela ou azul)	Material	un	0,0002800	20,11	0,00
Insumo	4728	ORSE	Talhadeira chata 10"	Material	un	0,0001500	18,58	0,00
Insumo	10517	ORSE	Exames admissionais/demissionais (checkup)	Serviços	cj	0,0005600	300,00	0,16
Insumo	10788	ORSE	Pá quadrada	Material	un	0,0001000	36,90	0,00
Insumo	10596	ORSE	Protetor auricular	Material	un	0,0063000	4,81	0,03
Insumo	00004783/SIN	ORSE	Pintor (horista)	Mão de Obra	h	0,9000000	20,44	18,39
Insumo	11252	ORSE	Escada de aluminio de abrir com 7 degraus	Material	un	0,0000900	269,00	0,02
Insumo	10583	ORSE	Trincha 3"	Material	un	0,0040500	11,98	0,04
Insumo	4725	ORSE	Espátula	Material	un	0,0003600	16,82	0,00
Insumo	4174	ORSE	Desempenadeira de aço lisa, cabo madeira, ref:143, Atlas ou similar	Material	un	0,0004500	12,90	0,00
Insumo	11250	ORSE	Rolo lã de carneiro 20cm	Material	un	0,0020700	26,00	0,05
Insumo	11251	ORSE	Pincel de seda 2"	Material	un	0,0040500	27,48	0,11
Insumo	2231	ORSE	Tinta pva látex para exterior - coralmur branco gelo	Material	l	0,1800000	21,51	3,87
Insumo	00006111/SIN	ORSE	Servente de obras (horista)	Mão de Obra	h	0,5000000	14,58	7,29
Insumo	2210	ORSE	Tinta Textura acrílica	Material	l	0,6000000	7,66	4,59
Insumo	00003767/SIN	ORSE	Lixa em folha para parede ou madeira, numero 120, cor vermelha	Material	un	0,5000000	0,97	0,48
Insumo	1332	ORSE	Líquido selador acrílico	Material	l	0,2000000	6,81	1,36

MO sem LS => 25,68 LS => 0,00 MO com LS => 25,68  
Valor do BDI => 9,32 Valor com BDI => 50,81  
**Quant. => 25,73 Preço Total => 1.307,34**

3.7.3.3	Código	Banco	Descrição	Tipo	Und	Quant.	Valor Unit	Total
Composição	2286	ORSE	Pintura de acabamento com aplicação de 01 demão de tinta PVA latex para exteriores - cores convencionais	Latex PVA	m²	1,0000000	8,57	8,57
Item	Código	Banco	Descrição	Tipo	Und	Quant.	Valor Unit	Total
Insumo	2231	ORSE	Tinta pva látex para exterior - coralmur branco gelo	Material	l	0,0900000	21,51	1,93

Prefeitura Municipal de Salinas da Margarida  
CNPJ: 13.743.281/0001-14

Composição	10553	ORSE	Encargos Complementares - Pintor	Provisórios	h	0,2000000	3,94	0,78
Insumo	00006111/SIN	ORSE	Servente de obras (horista)	Mão de Obra	h	0,1000000	14,58	1,45
Insumo	00004783/SIN	ORSE	Pintor (horista)	Mão de Obra	h	0,2000000	20,44	4,08
Composição	10549	ORSE	Encargos Complementares - Servente	Provisórios	h	0,1000000	3,86	0,38

**Detalhamento de Cálculo ORSE**

Item	Código	Banco	Descrição	Tipo	Und	Quant.	Valor Unit	Total
Insumo	2231	ORSE	Tinta pva látex para exterior - coralmur branco gelo	Material	l	0,0900000	21,51	1,93
Insumo	11252	ORSE	Escada de aluminio de abrir com 7 degraus	Material	un	0,0000200	269,00	0,00
Insumo	10583	ORSE	Trincha 3"	Material	un	0,0009000	11,98	0,01
Insumo	00012893/SIN	ORSE	Bota de segurança com biqueira de aço e colarinho acolchoado	Material	par	0,0002400	73,93	0,01
Insumo	4725	ORSE	Espátula	Material	un	0,0000800	16,82	0,00
Insumo	4174	ORSE	Desempenadeira de aço lisa, cabo madeira, ref:143, Atlas ou similar	Material	un	0,0001000	12,90	0,00
Insumo	10517	ORSE	Exames admissionais/demissionais (checkup)	Serviços	cj	0,0001200	300,00	0,03
Insumo	00012892/SIN	ORSE	Luva raspa de couro, cano curto (punho *7* cm)	Material	par	0,0006900	10,87	0,00
Insumo	10599	ORSE	Protetor solar fps 30 com 120ml	Material	un	0,0005400	18,00	0,00
Insumo	1651	ORSE	Óculos branco proteção	Material	pr	0,0002400	6,00	0,00
Insumo	941	ORSE	Fardamento com mangas curta	Material	un	0,0004500	193,04	0,08
Insumo	11250	ORSE	Rolo lã de carneiro 20cm	Material	un	0,0004600	26,00	0,01
Insumo	10362	ORSE	Seguro de vida e acidente em grupo	Serviços	un	0,0013500	12,54	0,01
Insumo	10596	ORSE	Protetor auricular	Material	un	0,0013500	4,81	0,00
Insumo	11251	ORSE	Pincel de seda 2"	Material	un	0,0009000	27,48	0,02
Insumo	10492	ORSE	Cesta Básica	Material	un	0,0013500	205,00	0,27
Insumo	2378	ORSE	Vale transporte	Material	un	0,0224900	4,50	0,10
Insumo	00012895/SIN	ORSE	Capacete de segurança aba frontal com suspensão de polietileno, sem jugular (classe b)	Material	un	0,0001800	13,50	0,00
Insumo	00012894/SIN	ORSE	Capa para chuva em pvc com forro de poliéster, com capuz (amarela ou azul)	Material	un	0,0000600	20,11	0,00
Insumo	158	ORSE	Almoço (Participação do empregador)	Material	un	0,0305400	14,00	0,42
Insumo	10761	ORSE	Refeição - café da manhã ( café com leite e dois pães com manteiga)	Serviços	un	0,0305400	5,00	0,15
Insumo	00006111/SIN	ORSE	Servente de obras (horista)	Mão de Obra	h	0,1000000	14,58	1,45

Prefeitura Municipal de Salinas da Margarida  
CNPJ: 13.743.281/0001-14

Insumo	00004783/SIN	ORSE	Pintor (horista)	Mão de Obra	h	0,2000000	20,44	4,08	
Insumo	00002711/SIN	ORSE	Carrinho de mao, em aco, com capacidade de *45 a 65* l / *100* kg, pneu com camara	Material	un	0,0000200	195,80	0,00	
Insumo	4729	ORSE	Marreta 1 kg com cabo	Material	un	0,0000100	37,80	0,00	
Insumo	4728	ORSE	Talhadeira chata 10"	Material	un	0,0000300	18,58	0,00	
Insumo	10788	ORSE	Pá quadrada	Material	un	0,0000200	36,90	0,00	
				MO sem LS =>	5,53	LS =>	0,00	MO com LS =>	5,53
				Valor do BDI =>	1,92			Valor com BDI =>	10,49
						Quant. =>	65,68	Preço Total =>	688,98

<b>3.8</b>			<b>ESQUADRIAS</b>						<b>28.677,01</b>
<b>3.8.1</b>			<b>PORTAS</b>						<b>15.640,26</b>
<b>3.8.1.1</b>			<b>PORTAS DE GIRO (ABRIR)</b>						<b>12.718,60</b>

<b>3.8.1.1.1</b>	<b>Código</b>	<b>Banco</b>	<b>Descrição</b>	<b>Tipo</b>	<b>Und</b>	<b>Quant.</b>	<b>Valor Unit</b>	<b>Total</b>
Composição	11956	ORSE	Porta em chapa lisa de alumínio, cor N/P/B, comum, de abrir ou correr	Esquadrias de Alumínio	m²	1,0000000	294,30	294,30
<b>Item</b>	<b>Código</b>	<b>Banco</b>	<b>Descrição</b>	<b>Tipo</b>	<b>Und</b>	<b>Quant.</b>	<b>Valor Unit</b>	<b>Total</b>
Composição	10550	ORSE	Encargos Complementares - Pedreiro	Provisórios	h	1,0000000	3,73	3,73
Insumo	00004750/SIN	ORSE	Pedreiro (horista)	Mão de Obra	h	1,0000000	20,44	20,44
Composição	10549	ORSE	Encargos Complementares - Servente	Provisórios	h	1,0000000	3,86	3,86
Insumo	12807	ORSE	Porta em chapa lisa de alumínio, cor N/P/B, comum, de abrir ou correr	Material	m²	1,0000000	250,00	250,00
Insumo	00006111/SIN	ORSE	Servente de obras (horista)	Mão de Obra	h	1,0000000	14,58	14,58
Composição	1903	ORSE	Argamassa cimento e areia traço t-1 (1:3) - 1 saco cimento 50kg / 3 padiolas areia dim. 0.35 x 0.45 x 0.23 m - Confecção mecânica e transporte	Argamassas	m³	0,0030000	543,82	1,63

**Detalhamento de Cálculo ORSE**

<b>Item</b>	<b>Código</b>	<b>Banco</b>	<b>Descrição</b>	<b>Tipo</b>	<b>Und</b>	<b>Quant.</b>	<b>Valor Unit</b>	<b>Total</b>
Insumo	10282	ORSE	Regua de alumínio c/ 2,00m (para pedreiro)	Material	un	0,0002000	44,00	0,00
Insumo	4722	ORSE	Colher de pedreiro	Material	un	0,0004000	18,80	0,00
Insumo	10362	ORSE	Seguro de vida e acidente em grupo	Serviços	un	0,0090540	12,54	0,11
Insumo	11245	ORSE	Desempoladeira de madeira 12x22	Material	un	0,0007000	11,60	0,00
Insumo	10517	ORSE	Exames admissionais/demissionais (checkup)	Serviços	cj	0,0008048	300,00	0,24
Insumo	10596	ORSE	Protetor auricular	Material	un	0,0090540	4,81	0,04



Prefeitura Municipal de Salinas da Margarida  
CNPJ: 13.743.281/0001-14

Insumo	10599	ORSE	Protetor solar fps 30 com 120ml	Material	un	0,0036216	18,00	0,06	
Insumo	158	ORSE	Almoço (Participação do empregador)	Material	un	0,2048216	14,00	2,86	
Insumo	00012892/SIN	ORSE	Luva raspa de couro, cano curto (punho *7* cm)	Material	par	0,0046276	10,87	0,05	
Insumo		00012893/SIN	ORSE	Bota de segurança com biqueira de aço e colarinho acolchoado	Material	par	0,0016096	73,93	0,11
Insumo	10789	ORSE	Nível de bolha de madeira	Material	un	0,0002000	15,40	0,00	
Insumo	1651	ORSE	Óculos branco proteção	Material	pr	0,0016096	6,00	0,00	
Insumo	10492	ORSE	Cesta Básica	Material	un	0,0090540	205,00	1,85	
Insumo	11243	ORSE	Martelo sem unha	Material	un	0,0001000	28,00	0,00	
Insumo	11265	ORSE	Martelo de borracha com cabo	Material	un	0,0004000	18,75	0,00	
Insumo	4174	ORSE	Desempenadeira de aço lisa, cabo madeira, ref:143, Atlas ou similar	Material	un	0,0005000	12,90	0,00	
Insumo	10790	ORSE	Prumo de face	Material	un	0,0001000	25,95	0,00	
Insumo	2378	ORSE	Vale transporte	Material	un	0,1606292	4,50	0,72	
Insumo	00012895/SIN	ORSE	Capacete de segurança aba frontal com suspensao de polietileno, sem jugular (classe b)	Material	un	0,0012072	13,50	0,01	
Insumo		11246	ORSE	Escala métrica de bambú	Material	Un	0,0007000	10,22	0,00
Insumo	11264	ORSE	Marreta de 1/2 kg com cabo	Material	un	0,0002000	13,52	0,00	
Insumo	11247	ORSE	Serra mármore	Material	un	0,0001000	319,90	0,03	
Insumo	00012894/SIN	ORSE	Capa para chuva em pvc com forro de poliester, com capuz (amarela ou azul)	Material	un	0,0004024	20,11	0,00	
Insumo		10761	ORSE	Refeição - café da manhã ( café com leite e dois pães com manteiga)	Serviços	un	0,2048216	5,00	1,02
Insumo	941	ORSE	Fardamento com mangas curta	Material	un	0,0030180	193,04	0,58	
Insumo	00004750/SIN	ORSE	Pedreiro (horista)	Mão de Obra	h	1,0000000	20,44	20,44	
Insumo		00002711/SIN	ORSE	Carrinho de mao, em aço, com capacidade de *45 a 65* l / *100* kg, pneu com camara	Material	un	0,0002024	195,80	0,03
Insumo	4729	ORSE	Marreta 1 kg com cabo	Material	un	0,0001012	37,80	0,00	
Insumo	4728	ORSE	Talhadeira chata 10"	Material	un	0,0003036	18,58	0,00	
Insumo	10788	ORSE	Pá quadrada	Material	un	0,0002024	36,90	0,00	
Insumo	12807	ORSE	Porta em chapa lisa de alumínio, cor N/P/B, comum, de abrir ou correr	Material	m²	1,0000000	250,00	250,00	
Insumo	00006111/SIN	ORSE	Servente de obras (horista)	Mão de Obra	h	1,0120000	14,58	14,75	
Insumo		00001379/SIN	ORSE	Cimento portland composto cp ii-32	Material	kg	1,3566000	0,80	1,08
Insumo	00000370/SIN	ORSE	Areia media - posto jazida/fornecedor (retirado na jazida, sem transporte)	Material	m³	0,0032400	100,00	0,32	
				MO sem LS =>	35,19	LS =>	0,00	MO com LS =>	35,19

Prefeitura Municipal de Salinas da Margarida  
CNPJ: 13.743.281/0001-14

Valor do BDI => 66,12      Valor com BDI => 360,42  
Quant. => 21,63      Preço Total => 7.795,88

3.8.1.1.2	Código	Banco	Descrição	Tipo	Und	Quant.	Porcent.	Valor Unit	Total
Composição	90830	SINAPI	FECHADURA DE EMBUTIR COM CILINDRO, EXTERNA, COMPLETA, ACABAMENTO PADRÃO MÉDIO, INCLUSO EXECUÇÃO DE FURO - FORNECIMENTO E INSTALAÇÃO. AF 10/2025	Esquadrias - Portas	UN	1,0000000		207,23	207,23
Composição Auxiliar	88316	SINAPI	SERVENTE COM ENCARGOS COMPLEMENTARES	Livro SINAPI: Cálculos e Parâmetros	H	0,4105743	0,0000000	24,37	10,00
Composição Auxiliar	88261	SINAPI	CARPINTEIRO DE ESQUADRIAS COM ENCARGOS COMPLEMENTARES	Livro SINAPI: Cálculos e Parâmetros	H	1,4528015	0,0000000	31,99	46,47
Insumo	00003081	SINAPI	FECHADURA ESPELHO PARA PORTA EXTERNA, EM ACO INOX (MAQUINA, TESTA E CONTRA-TESTA) E EM ZAMAC (MACANETA, LINGUETA E TRINCOS) COM ACABAMENTO CROMADO, MAQUINA DE 55 MM, INCLUINDO CHAVE TIPO CILINDRO	Material	CJ	1,0000000	0,0000000	150,76	150,76
MO sem LS =>					40,11	LS =>	0,00	MO com LS =>	40,11
Valor do BDI =>					46,56				253,79
						Quant. =>	2,00	Preço Total =>	507,58

3.8.1.1.3	Código	Banco	Descrição	Tipo	Und	Quant.	Porcent.	Valor Unit	Total
Composição	91306	SINAPI	FECHADURA DE EMBUTIR SEM CILINDRO, PARA PORTAS INTERNAS, COMPLETA, ACABAMENTO PADRÃO MÉDIO, COM EXECUÇÃO DE FURO - FORNECIMENTO E INSTALAÇÃO. AF_10/2025	Esquadrias - Portas	UN	1,0000000		179,86	179,86
Composição Auxiliar	88261	SINAPI	CARPINTEIRO DE ESQUADRIAS COM ENCARGOS COMPLEMENTARES	Livro SINAPI: Cálculos e Parâmetros	H	1,1126448	0,0000000	31,99	35,59
Composição Auxiliar	88316	SINAPI	SERVENTE COM ENCARGOS COMPLEMENTARES	Livro SINAPI: Cálculos e Parâmetros	H	0,3144431	0,0000000	24,37	7,66
Insumo	00003093	SINAPI	FECHADURA ROSETA REDONDA PARA PORTA INTERNA, EM ACO INOX (MAQUINA, TESTA E CONTRA-TESTA) E EM ZAMAC (MACANETA, LINGUETA E TRINCOS) COM ACABAMENTO CROMADO, MAQUINA DE 55 MM, INCLUINDO CHAVE TIPO INTERNA	Material	CJ	1,0000000	0,0000000	136,61	136,61
MO sem LS =>					30,72	LS =>	0,00	MO com LS =>	30,72
Valor do BDI =>					40,41				220,27
						Quant. =>	4,00	Preco Total =>	881,08

3.8.1.1.4	Código	Banco	Descrição	Tipo	Und	Quant.	Porcent.	Valor Unit	Total
Composição	91305	SINAPI	FECHADURA DE EMBUTIR SEM CILINDRO, PARA PORTA DE BANHEIRO, COMPLETA, ACABAMENTO PADRÃO POPULAR, INCLUSO EXECUÇÃO DE FURO - FORNECIMENTO E INSTALAÇÃO. AF_10/2025	Esquadrias - Portas	UN	1,0000000		128,57	128,57

Prefeitura Municipal de Salinas da Margarida  
CNPJ: 13.743.281/0001-14

Composição Auxiliar	88316	SINAPI	SERVENTE COM ENCARGOS COMPLEMENTARES	Livro SINAPI: Cálculos e Parâmetros	H	0,3144431	0,0000000	24,37	7,66	
Composição Auxiliar	88261	SINAPI	CARPINTEIRO DE ESQUADRIAS COM ENCARGOS COMPLEMENTARES	Livro SINAPI: Cálculos e Parâmetros	H	1,1126448	0,0000000	31,99	35,59	
Insumo	00003097	SINAPI	FECHADURA ROSETA REDONDA PARA PORTA DE BANHEIRO, EM ACO INOX (MAQUINA, TESTA E CONTRA-TESTA) E EM ZAMAC (MACANETA, LINGUETA E TRINCOS) COM ACABAMENTO CROMADO, MAQUINA DE 40 MM, INCLUINDO CHAVE TIPO TRANQUETA	Material	CJ	1,0000000	0,0000000	85,32	85,32	
					MO sem LS =>	30,72	LS =>	0,00	MO com LS =>	30,72
					Valor do BDI =>	28,88				157,45
							Quant. =>	4,00	Preço Total =>	629,80

3.8.1.1.5	Código	Banco	Descrição	Tipo	Und	Quant.	Porcent.	Valor Unit	Total	
Composição	140228	SBC	FECHADURA E FERRAGENS LA FONTE PARA PORTAS DUPLAS	FERRAGENS	UN	1,0000000		1.185,71	1.185,71	
Insumo	005515	SBC	FECHADURA - CONJUNTO DE FECHADURA INTERNA 751 ST2 COM ROSETA LA FONTE	Material	UN	1,0000000	0,0000000	676,47	676,47	
Insumo	099360	SBC	CARPINTEIRO DE ESQUADRIA	Mão de Obra	H	4,9620000	0,0000000	27,08	134,34	
Insumo	005516	SBC	DOBRADICA EM LATAO 90 3,5 x 3" COM PARAFUSO CROMADO LA FONTE	Material	UN	2,0000000	0,0000000	146,43	292,86	
Insumo	099449	SBC	AJUDANTE DE CARPINTEIRO	Mão de Obra	H	4,9620000	0,0000000	16,53	82,04	
					MO sem LS =>	216,38	LS =>	0,00	MO com LS =>	216,38
					Valor do BDI =>	266,42				1.452,13
						Quant. =>	2,00	Preço Total =>		2.904,26

3.8.1.2			ESTRUTURA						2.921,66
3.8.1.2.1	Código	Banco	Descrição	Tipo	Und	Quant.	Porcent.	Valor Unit	Total
Composição	105024	SINAPI	VERGA MOLDADA IN LOCO EM CONCRETO, ESPESSURA DE *10* CM. AF_03/2024	Vergas, contravergas e fixação de alvenaria	M	1,0000000		57,26	57,26
Composição Auxiliar	88316	SINAPI	SERVENTE COM ENCARGOS COMPLEMENTARES	Livro SINAPI: Cálculos e Parâmetros	H	0,1950000	0,0000000	24,37	4,75
Composição Auxiliar	94964	SINAPI	CONCRETO FCK = 20MPA, TRAÇO 1:2;7:3 (EM MASSA SECA DE CIMENTO/ AREIA MÉDIA/ BRITA 1) - PREPARO MECÂNICO COM BETONEIRA 400 L. AF_05/2021	Produção de Concreto	m³	0,0210000	0,0000000	613,40	12,88
Composição Auxiliar	92802	SINAPI	CORTE E DOBRA DE AÇO CA-50, DIÂMETRO DE 8,0 MM. AF_06/2022	Armação para Estruturas de Concreto Armado	KG	0,7900000	0,0000000	8,87	7,00
Composição Auxiliar	88309	SINAPI	PEDREIRO COM ENCARGOS COMPLEMENTARES	Livro SINAPI: Cálculos e Parâmetros	H	0,3900000	0,0000000	33,52	13,07
Composição Auxiliar	92270	SINAPI	FABRICAÇÃO DE FÔRMA PARA VIGAS, COM MADEIRA SERRADA, E = 25 MM. AF_09/2020	Fôrmas para Estruturas de Concreto Armado	m²	0,0940000	0,0000000	172,99	16,26

Prefeitura Municipal de Salinas da Margarida  
CNPJ: 13.743.281/0001-14

Insumo	00039017	SINAPI	ESPACADOR / DISTANCIADOR CIRCULAR COM ENTRADA LATERAL, EM PLASTICO, PARA VERGALHAO *4,2 A 12,5* MM, COBRIMENTO 20 MM	Material	UN	6,0000000	0,0000000	0,20	1,20	
Insumo	00002692	SINAPI	DESMOLDANTE PROTETOR PARA FORMAS DE MADEIRA, DE BASE OLEOSA EMULSIONADA EM AGUA	Material	L	0,0080000	0,0000000	7,25	0,05	
Insumo	00004491	SINAPI	PONTALETE *7,5 X 7,5* CM EM PINUS, MISTA OU EQUIVALENTE DA REGIAO - BRUTA	Material	M	0,2030000	0,0000000	10,10	2,05	
					MO sem LS =>	17,80	LS =>	0,00	MO com LS =>	17,80
					Valor do BDI =>	12,86				70,12
							Quant. =>	18,90	Preco Total =>	1.325,26

3.8.1.2.2	Código	Banco	Descrição	Tipo	Und	Quant.	Valor Unit	Total
Composição	2266	ORSE	Soleira em granito cinza andorinha, l = 15 cm, e = 2 cm	Soleiras e Rodapés	m	1,0000000	92,19	92,19
Item	Código	Banco	Descrição	Tipo	Und	Quant.	Valor Unit	Total
Composição	10550	ORSE	Encargos Complementares - Pedreiro	Provisórios	h	0,6000000	3,73	2,23
Insumo	00004750/SIN 2030	ORSE	Pedreiro (horista)	Mão de Obra	h	0,6000000	20,44	12,26
Insumo		ORSE	Soleira granito polido cinza andorinha 15 x 2cm	Material	m	1,0000000	76,90	76,90
Composição	1906	ORSE	Argamassa cimento e areia traço t-4 (1:5) - 1 saco cimento 50kg / 5 padiolas areia dim. 0,35x0,45x0,23m - Confecção mecânica e transporte	Argamassas	m³	0,0020000	422,06	0,84
<b>Detalhamento de Cálculo ORSE</b>								
Item	Código	Banco	Descrição	Tipo	Und	Quant.	Valor Unit	Total
Insumo	10282	ORSE	Regua de alumínio c/ 2,00m (para pedreiro)	Material	un	0,0001200	44,00	0,00
Insumo	4722	ORSE	Colher de pedreiro	Material	un	0,0002400	18,80	0,00
Insumo	10362	ORSE	Seguro de vida e acidente em grupo	Serviços	un	0,0027360	12,54	0,03
Insumo	11245	ORSE	Desempoladeira de madeira 12x22	Material	un	0,0004200	11,60	0,00
Insumo	10517	ORSE	Exames admissionais/demissionais (checkup)	Serviços	cj	0,0002432	300,00	0,07
Insumo	10596	ORSE	Protetor auricular	Material	un	0,0027360	4,81	0,01
Insumo	10599	ORSE	Protetor solar fps 30 com 120ml	Material	un	0,0010944	18,00	0,01
Insumo	158	ORSE	Almoço (Participação do empregador)	Material	un	0,0618944	14,00	0,86
Insumo	00012892/SIN 00012893/SIN	ORSE	Luva raspa de couro, cano curto (punho *7* cm)	Material	par	0,0013984	10,87	0,01
Insumo		ORSE	Bota de segurança com biqueira de aço e colarinho acolchoado	Material	par	0,0004864	73,93	0,03
Insumo	10789	ORSE	Nível de bolha de madeira	Material	un	0,0001200	15,40	0,00

Prefeitura Municipal de Salinas da Margarida  
CNPJ: 13.743.281/0001-14

Insumo	1651	ORSE	Óculos branco proteção	Material	pr	0,0004864	6,00	0,00	
Insumo	10492	ORSE	Cesta Básica	Material	un	0,0027360	205,00	0,56	
Insumo	11243	ORSE	Martelo sem unha	Material	un	0,0000600	28,00	0,00	
Insumo	11265	ORSE	Martelo de borracha com cabo	Material	un	0,0002400	18,75	0,00	
Insumo	4174	ORSE	Desempenadeira de aço lisa, cabo madeira, ref:143, Atlas ou similar	Material	un	0,0003000	12,90	0,00	
Insumo	10790	ORSE	Prumo de face	Material	un	0,0000600	25,95	0,00	
Insumo	2378	ORSE	Vale transporte	Material	un	0,0399928	4,50	0,17	
Insumo	00012895/SIN	ORSE	Capacete de seguranca aba frontal com suspensao de polietileno, sem jugular (classe b)	Material	un	0,0003648	13,50	0,00	
Insumo		11246	ORSE	Escala métrica de bambú	Material	Un	0,0004200	10,22	0,00
Insumo	11264	ORSE	Marreta de 1/2 kg com cabo	Material	un	0,0001200	13,52	0,00	
Insumo	11247	ORSE	Serra mármore	Material	un	0,0000600	319,90	0,01	
Insumo	00012894/SIN	ORSE	Capa para chuva em pvc com forro de poliester, com capuz (amarela ou azul)	Material	un	0,0001216	20,11	0,00	
Insumo		10761	ORSE	Refeição - café da manhã ( café com leite e dois pães com manteiga)	Serviços	un	0,0618944	5,00	0,30
Insumo	941	ORSE	Fardamento com mangas curta	Material	un	0,0009120	193,04	0,17	
Insumo	00004750/SIN	ORSE	Pedreiro (horista)	Mão de Obra	h	0,6000000	20,44	12,26	
Insumo		2030	ORSE	Soleira granito polido cinza andorinha 15 x 2cm	Material	m	1,0000000	76,90	76,90
Insumo	00001379/SIN	ORSE	Cimento portland composto cp ii-32	Material	kg	0,6000000	0,80	0,48	
Insumo		00002711/SIN	ORSE	Carrinho de mao, em aço, com capacidade de *45 a 65* l / *100* kg, pneu com camara	Material	un	0,0000016	195,80	0,00
Insumo	4729	ORSE	Marreta 1 kg com cabo	Material	un	0,0000008	37,80	0,00	
Insumo	4728	ORSE	Talhadeira chata 10"	Material	un	0,0000024	18,58	0,00	
Insumo	10788	ORSE	Pá quadrada	Material	un	0,0000016	36,90	0,00	
Insumo	00006111/SIN	ORSE	Servente de obras (horista)	Mão de Obra	h	0,0080000	14,58	0,11	
Insumo		00000370/SIN	ORSE	Areia media - posto jazida/fornecedor (retirado na jazida, sem transporte)	Material	m³	0,0021600	100,00	0,21
MO sem LS =>					12,37	LS =>	0,00	MO com LS =>	12,37
Valor do BDI =>					20,71			Valor com BDI =>	112,90
						Quant. =>	14.14	Preço Total =>	1.596.40

<b>3.8.2</b>			<b>JANELAS</b>						<b>13.036,75</b>
<b>3.8.2.1</b>	<b>Código</b>	<b>Banco</b>	<b>Descrição</b>	<b>Tipo</b>	<b>Und</b>	<b>Quant.</b>	<b>Porcent.</b>	<b>Valor Unit</b>	<b>Total</b>

Prefeitura Municipal de Salinas da Margarida  
CNPJ: 13.743.281/0001-14

Composição	94569	SINAPI	JANELA DE ALUMÍNIO TIPO MAXIM-AR, BATENTE/ REQUADRO 3 A 14 CM, VIDRO INCLUSO, FIXAÇÃO COM PARAFUSO, SEM GUARNIÇÃO/ ALIZAR, DIMENSÕES 60X80 (A X L) CM, SEM ACABAMENTO, VEDAÇÃO COM SILICONE, EXCLUSIVE CONTRAMARCO - FORNECIMENTO E INSTALAÇÃO. AF_11/2024	Esquadrias - Janelas	m²	1,0000000		416,99	416,99
Composição Auxiliar	88316	SINAPI	SERVENTE COM ENCARGOS COMPLEMENTARES	Livro SINAPI: Cálculos e Parâmetros	H	0,5052069	0,0000000	24,37	12,31
Composição Auxiliar	88309	SINAPI	PEDREIRO COM ENCARGOS COMPLEMENTARES	Livro SINAPI: Cálculos e Parâmetros	H	1,0104139	0,0000000	33,52	33,86
Insumo	00039961	SINAPI	SILICONE ACETICO USO GERAL INCOLOR 280 G	Material	UN	1,1687500	0,0000000	23,92	27,95
Insumo	00034381	SINAPI	JANELA MAXIM-AR, EM ALUMINIO PERFIL 25, 60 X 80 CM (A X L), ACABAMENTO BRANCO OU BRILHANTE, BATENTE DE 4 A 5 CM, COM VIDRO 4 MM, SEM GUARNICAO/ALIZAR	Material	UN	2,0833000	0,0000000	162,01	337,51
Insumo	00004377	SINAPI	PARAFUSO DE ACO ZINCADO COM ROSCA SOBERBA, CABECA CHATA E FENDA SIMPLES, DIAMETRO 4,2 MM, COMPRIMENTO * 32 * MM	Material	UN	24,4000000	0,0000000	0,22	5,36
MO sem LS =>					32,62	LS =>	0,00	MO com LS =>	32,62
Valor do BDI =>					93,69				510,68
						Quant. =>	9,42	Preço Total =>	4.810,60

3.8.2.2	Código	Banco	Descrição	Tipo	Und	Quant.	Porcent.	Valor Unit	Total
Composição	94570	SINAPI	JANELA DE ALUMÍNIO DE CORRER COM 2 FOLHAS PARA VIDROS (VIDROS INCLUSOS), BATENTE/ REQUADRO 6 A 14 CM, ACABAMENTO COM ACETATO OU BRILHANTE, FIXAÇÃO COM PARAFUSO, SEM GUARNIÇÃO/ ALIZAR, DIMENSÕES 100X120 CM, VEDAÇÃO COM SILICONE, EXCLUSIVE CONTRAMARCO - FORNECIMENTO E INSTALAÇÃO. AF_11/2024	Esquadrias - Janelas	m²	1,0000000		215,61	215,61
Composição Auxiliar	88316	SINAPI	SERVENTE COM ENCARGOS COMPLEMENTARES	Livro SINAPI: Cálculos e Parâmetros	H	0,1565090	0,0000000	24,37	3,81
Composição Auxiliar	88309	SINAPI	PEDREIRO COM ENCARGOS COMPLEMENTARES	Livro SINAPI: Cálculos e Parâmetros	H	0,3130180	0,0000000	33,52	10,49
Insumo	00039961	SINAPI	SILICONE ACETICO USO GERAL INCOLOR 280 G	Material	UN	0,6678571	0,0000000	23,92	15,97
Insumo	00004377	SINAPI	PARAFUSO DE ACO ZINCADO COM ROSCA SOBERBA, CABECA CHATA E FENDA SIMPLES, DIAMETRO 4,2 MM, COMPRIMENTO * 32 * MM	Material	UN	9,2000000	0,0000000	0,22	2,02
Insumo	00036896	SINAPI	JANELA DE CORRER, EM ALUMINIO PERFIL 25, 100 X 120 CM (A X L), 2 FLS MOVEIS, SEM BANDEIRA, ACABAMENTO BRANCO OU BRILHANTE, BATENTE DE 6 A 7 CM, COM VIDRO 4 MM, SEM GUARNICAO	Material	UN	0,8333000	0,0000000	220,00	183,32
MO sem LS =>					10,10	LS =>	0,00	MO com LS =>	10,10
Valor do BDI =>					48,44				264,05
						Quant. =>	1,77	Preço Total =>	467,36

Prefeitura Municipal de Salinas da Margarida  
CNPJ: 13.743.281/0001-14

3.8.2.3	Código	Banco	Descrição	Tipo	Und	Quant.	Valor Unit	Total
Composição	171	ORSE	Cobogó de cimento, com único furo, dim: 20 x 20cm	Elementos Vazados	m²	1,0000000	137,94	137,94
Item	Código	Banco	Descrição	Tipo	Und	Quant.	Valor Unit	Total
Composição	7728	ORSE	Argamassa cimento e areia traço t-7 (1:4) - 1 saco cimento 50kg / 4 padiolas areia dim. 0,35x0,45x0,23m - Confeção mecânica e transporte	Argamassas	m³	0,0300000	543,23	16,29
Composição	10550	ORSE	Encargos Complementares - Pedreiro	Provisórios	h	1,0000000	3,73	3,73
Insumo	00004750/SIN	ORSE	Pedreiro (horista)	Mão de Obra	h	1,0000000	20,44	20,44
Insumo	618	ORSE	Cobogo cimento vazado 20 x 20cm (unico furo)	Material	un	25,0000000	3,90	97,50
Detalhamento de Cálculo ORSE								
Item	Código	Banco	Descrição	Tipo	Und	Quant.	Valor Unit	Total
Insumo	00012895/SIN	ORSE	Capacete de segurança aba frontal com suspensão de polietileno, sem jugular (classe b)	Material	un	0,0007440	13,50	0,01
Insumo	10362	ORSE	Seguro de vida e acidente em grupo	Serviços	un	0,0055800	12,54	0,06
Insumo	00002711/SIN	ORSE	Carrinho de mão, em aço, com capacidade de *45 a 65* l / *100* kg, pneu com câmara	Material	un	0,0000480	195,80	0,00
Insumo	941	ORSE	Fardamento com mangas curta	Material	un	0,0018600	193,04	0,35
Insumo	10761	ORSE	Refeição - café da manhã ( café com leite e dois pães com manteiga)	Serviços	un	0,1262320	5,00	0,63
Insumo	10492	ORSE	Cesta Básica	Material	un	0,0055800	205,00	1,14
Insumo	00012892/SIN	ORSE	Luva raspa de couro, cano curto (punho *7* cm)	Material	par	0,0028520	10,87	0,03
Insumo	00012893/SIN	ORSE	Bota de segurança com biqueira de aço e colarinho acolchoado	Material	par	0,0009920	73,93	0,07
Insumo	10599	ORSE	Protetor solar fps 30 com 120ml	Material	un	0,0022320	18,00	0,04
Insumo	158	ORSE	Almoço (Participação do empregador)	Material	un	0,1262320	14,00	1,76
Insumo	2378	ORSE	Vale transporte	Material	un	0,0879840	4,50	0,39
Insumo	1651	ORSE	Óculos branco proteção	Material	pr	0,0009920	6,00	0,00
Insumo	4729	ORSE	Marreta 1 kg com cabo	Material	un	0,0000240	37,80	0,00
Insumo	00012894/SIN	ORSE	Capa para chuva em pvc com forro de poliéster, com capuz (amarela ou azul)	Material	un	0,0002480	20,11	0,00
Insumo	4728	ORSE	Talhadeira chata 10"	Material	un	0,0000720	18,58	0,00
Insumo	10517	ORSE	Exames admissionais/demissionais (checkup)	Serviços	cj	0,0004960	300,00	0,14
Insumo	10788	ORSE	Pá quadrada	Material	un	0,0000480	36,90	0,00
Insumo	10596	ORSE	Protetor auricular	Material	un	0,0055800	4,81	0,02
Insumo	00000367/SIN	ORSE	Areia grossa - posto jazida/fornecedor (retirado na jazida, sem transporte)	Material	m³	0,0324000	101,30	3,28

Prefeitura Municipal de Salinas da Margarida  
CNPJ: 13.743.281/0001-14

Insumo	00006111/SIN	ORSE	Servente de obras (horista)	Mão de Obra	h	0,2400000	14,58	3,49	
Insumo		ORSE	Cimento portland composto cp ii-32	Material	kg	10,7100000	0,80	8,56	
Insumo		10282	ORSE	Regua de alumínio c/ 2,00m (para pedreiro)	Material	un	0,0002000	44,00	0,00
Insumo	4722	ORSE	Colher de pedreiro	Material	un	0,0004000	18,80	0,00	
Insumo	11245	ORSE	Desempoladeira de madeira 12x22	Material	un	0,0007000	11,60	0,00	
Insumo	10789	ORSE	Nível de bolha de madeira	Material	un	0,0002000	15,40	0,00	
Insumo	11243	ORSE	Martelo sem unha	Material	un	0,0001000	28,00	0,00	
Insumo	11265	ORSE	Martelo de borracha com cabo	Material	un	0,0004000	18,75	0,00	
Insumo	4174	ORSE	Desempenadeira de aço lisa, cabo madeira, ref:143, Atlas ou similar	Material	un	0,0005000	12,90	0,00	
Insumo	10790	ORSE	Prumo de face	Material	un	0,0001000	25,95	0,00	
Insumo	11246	ORSE	Escala métrica de bambú	Material	Un	0,0007000	10,22	0,00	
Insumo	11264	ORSE	Marreta de 1/2 kg com cabo	Material	un	0,0002000	13,52	0,00	
Insumo	11247	ORSE	Serra mármore	Material	un	0,0001000	319,90	0,03	
Insumo	00004750/SIN	ORSE	Pedreiro (horista)	Mão de Obra	h	1,0000000	20,44	20,44	
Insumo		618	ORSE	Cobogo cimento vazado 20 x 20cm (unico furo)	Material	un	25,0000000	3,90	97,50
				MO sem LS =>	23,93	LS =>	0,00	MO com LS =>	23,93
				Valor do BDI =>	30,99			Valor com BDI =>	168,93
						Quant. =>	5,40	Preço Total =>	912,22

3.8.2.4	Código	Banco	Descrição	Tipo	Und	Quant.	Valor Unit	Total
Composição	11944	ORSE	Janela em alumínio, cor N/P/B, moldura-vidro, tipo guilhotina, exclusive vidro	Esquadrias de Alumínio	m²	1,0000000	294,30	294,30
Item	Código	Banco	Descrição	Tipo	Und	Quant.	Valor Unit	Total
Insumo	00006111/SIN	ORSE	Servente de obras (horista)	Mão de Obra	h	1,0000000	14,58	14,58
Composição	10550	ORSE	Encargos Complementares - Pedreiro	Provisórios	h	1,0000000	3,73	3,73
Composição	10549	ORSE	Encargos Complementares - Servente	Provisórios	h	1,0000000	3,86	3,86
Insumo	00004750/SIN	ORSE	Pedreiro (horista)	Mão de Obra	h	1,0000000	20,44	20,44
Insumo	12793	ORSE	Janela em alumínio, cor N/P/B, moldura-vidro, tipo guilhotina, exclusive vidro	Material	m²	1,0000000	250,00	250,00
Composição	1903	ORSE	Argamassa cimento e areia traço t-1 (1:3) - 1 saco cimento 50kg / 3 padiolas areia dim. 0.35 x 0.45 x 0.23 m - Confecção mecânica e transporte	Argamassas	m³	0,0030000	543,82	1,63
Detalhamento de Cálculo ORSE								



Prefeitura Municipal de Salinas da Margarida  
CNPJ: 13.743.281/0001-14

Item	Código	Banco	Descrição	Tipo	Und	Quant.	Valor Unit	Total
Insumo	00006111/SIN 10282	ORSE	Servente de obras (horista)	Mão de Obra	h	1,0120000	14,58	14,75
Insumo		ORSE	Regua de alumínio c/ 2,00m (para pedreiro)	Material	un	0,0002000	44,00	0,00
Insumo	4722	ORSE	Colher de pedreiro	Material	un	0,0004000	18,80	0,00
Insumo	10362	ORSE	Seguro de vida e acidente em grupo	Serviços	un	0,0090540	12,54	0,11
Insumo	11245	ORSE	Desempoladeira de madeira 12x22	Material	un	0,0007000	11,60	0,00
Insumo	10517	ORSE	Exames admissionais/demissionais (checkup)	Serviços	cj	0,0008048	300,00	0,24
Insumo	10596	ORSE	Protetor auricular	Material	un	0,0090540	4,81	0,04
Insumo	10599	ORSE	Protetor solar fps 30 com 120ml	Material	un	0,0036216	18,00	0,06
Insumo	158	ORSE	Almoço (Participação do empregador)	Material	un	0,2048216	14,00	2,86
Insumo	00012892/SIN 00012893/SIN	ORSE	Luva raspa de couro, cano curto (punho *7* cm)	Material	par	0,0046276	10,87	0,05
Insumo		ORSE	Bota de segurança com biqueira de aço e colarinho acolchoado	Material	par	0,0016096	73,93	0,11
Insumo	10789	ORSE	Nível de bolha de madeira	Material	un	0,0002000	15,40	0,00
Insumo	1651	ORSE	Óculos branco proteção	Material	pr	0,0016096	6,00	0,00
Insumo	10492	ORSE	Cesta Básica	Material	un	0,0090540	205,00	1,85
Insumo	11243	ORSE	Martelo sem unha	Material	un	0,0001000	28,00	0,00
Insumo	11265	ORSE	Martelo de borracha com cabo	Material	un	0,0004000	18,75	0,00
Insumo	4174	ORSE	Desempenadeira de aço lisa, cabo madeira, ref:143, Atlas ou similar	Material	un	0,0005000	12,90	0,00
Insumo	10790	ORSE	Prumo de face	Material	un	0,0001000	25,95	0,00
Insumo	2378	ORSE	Vale transporte	Material	un	0,1606292	4,50	0,72
Insumo	00012895/SIN 11246	ORSE	Capacete de segurança aba frontal com suspensao de polietileno, sem jugular (classe b)	Material	un	0,0012072	13,50	0,01
Insumo		ORSE	Escala métrica de bambú	Material	Un	0,0007000	10,22	0,00
Insumo	11264	ORSE	Marreta de 1/2 kg com cabo	Material	un	0,0002000	13,52	0,00
Insumo	11247	ORSE	Serra mármore	Material	un	0,0001000	319,90	0,03
Insumo	00012894/SIN 10761	ORSE	Capa para chuva em pvc com forro de poliester, com capuz (amarela ou azul)	Material	un	0,0004024	20,11	0,00
Insumo		ORSE	Refeição - café da manhã ( café com leite e dois pães com manteiga)	Serviços	un	0,2048216	5,00	1,02
Insumo	941	ORSE	Fardamento com mangas curta	Material	un	0,0030180	193,04	0,58
Insumo	00002711/SIN 4729	ORSE	Carrinho de mao, em aço, com capacidade de *45 a 65* l / *100* kg, pneu com camara	Material	un	0,0002024	195,80	0,03
Insumo		ORSE	Marreta 1 kg com cabo	Material	un	0,0001012	37,80	0,00

Prefeitura Municipal de Salinas da Margarida  
CNPJ: 13.743.281/0001-14

Insumo	4728	ORSE	Talhadeira chata 10"	Material	un	0,0003036	18,58	0,00	
Insumo	10788	ORSE	Pá quadrada	Material	un	0,0002024	36,90	0,00	
Insumo	00004750/SIN 12793	ORSE	Pedreiro (horista)	Mão de Obra	h	1,0000000	20,44	20,44	
Insumo		ORSE	Janela em alumínio, cor N/P/B, moldura-vidro, tipo guilhotina, exclusive vidro	Material	m²	1,0000000	250,00	250,00	
Insumo	00001379/SIN 00000370/SIN	ORSE	Cimento portland composto cp ii-32	Material	kg	1,3566000	0,80	1,08	
Insumo		ORSE	Areia media - posto jazida/fornecedor (retirado na jazida, sem transporte)	Material	m³	0,0032400	100,00	0,32	
MO sem LS =>					35,19	LS =>	0,00	MO com LS =>	35,19
Valor do BDI =>					66,12			Valor com BDI =>	360,42
						Quant. =>	2,08	Preço Total =>	749,67

3.8.2.5	Código	Banco	Descrição	Tipo	Und	Quant.	Valor Unit	Total
Composição	ED-29483	SETOP	JANELA EM ALUMÍNIO FIXA COMPLETA, LINHA 25/SUPREMA, ACABAMENTO ANODIZADO NATURAL, INCLUSIVE PERFIS E VIDRO LISO 4MM E INSTALAÇÃO	ED-	m²	1,0000000	630,27	630,27

Custo Horário da Execução (A) + (B) + (C) 0

(D) Produção de Equipe 1

(E) Custo Unitário da Execução [(A) + (B) + (C)] / (D) 0

G	Código	Banco	Serviços	Quantidade	Unidade	Preço	Custo Horário
Composição	ED-29519	SETOP	JANELA EM ALUMÍNIO FIXA, LINHA 25/SUPREMA, ACABAMENTO ANODIZADO, INCLUSIVE PERFIS, EXCLUSIVE VIDRO (FORNECIMENTO/FABRICAÇÃO)	1,0000000	m²	327,62	327,62
Composição	ED-29455	SETOP	ASSENTAMENTO DE ESQUADRIA DE ALUMÍNIO, INCLUSIVE FIXAÇÃO DO CONTRAMARCO, EXCLUSIVE FORNECIMENTO DA ESQUADRIA	1,0000000	m²	94,67	94,67
Composição	ED-51156	SETOP	VIDRO COMUM TRANSPARENTE INCOLOR, ESP. 4MM, INCLUSIVE FIXAÇÃO E VEDAÇÃO COM GUARNIÇÃO/GAXETA DE BORRACHA NEOPRENE, FORNECIMENTO E INSTALAÇÃO, EXCLUSIVE CAIXILHO/PERFIL	1,0000000	m²	207,98	207,98

(G)Total: 630,27

MO sem LS => 0,00 LS => 192,42 MO com LS => 192,42

Valor do BDI => 141,62 Valor com BDI => 771,89

Quant. => 2,08 Preço Total => 1.605,53

3.8.2.6			ESTRUTURA						4.491,37
3.8.2.6.1	Código	Banco	Descrição	Tipo	Und	Quant.	Percent.	Valor Unit	Total
Composição	105024	SINAPI	VERGA MOLDADA IN LOCO EM CONCRETO, ESPESSURA DE *10* CM. AF 03/2024	Vergas, contravergas e fixação de alvenaria	M	1,0000000		57,26	57,26
Composição Auxiliar	88316	SINAPI	SERVENTE COM ENCARGOS COMPLEMENTARES	Livro SINAPI: Cálculos e Parâmetros	H	0,1950000	0,0000000	24,37	4,75

Prefeitura Municipal de Salinas da Margarida  
CNPJ: 13.743.281/0001-14

Composição Auxiliar	94964	SINAPI	CONCRETO FCK = 20MPA, TRAÇO 1:2,7:3 (EM MASSA SECA DE CIMENTO/ AREIA MÉDIA/ BRITA 1) - PREPARO MECÂNICO COM BETONEIRA 400 L. AF_05/2021	Produção de Concreto	m³	0,0210000	0,0000000	613,40	12,88
Composição Auxiliar	92802	SINAPI	CORTE E DOBRA DE AÇO CA-50, DIÂMETRO DE 8,0 MM. AF_06/2022	Armação para Estruturas de Concreto Armado	KG	0,7900000	0,0000000	8,87	7,00
Composição Auxiliar	88309	SINAPI	PEDREIRO COM ENCARGOS COMPLEMENTARES	Livro SINAPI: Cálculos e Parâmetros	H	0,3900000	0,0000000	33,52	13,07
Composição Auxiliar	92270	SINAPI	FABRICAÇÃO DE FÔRMA PARA VIGAS, COM MADEIRA SERRADA, E = 25 MM. AF_09/2020	Fôrmas para Estruturas de Concreto Armado	m²	0,0940000	0,0000000	172,99	16,26
Insumo	00039017	SINAPI	ESPACADOR / DISTANCIADOR CIRCULAR COM ENTRADA LATERAL, EM PLASTICO, PARA VERGALHAO *4,2 A 12,5* MM, COBRIMENTO 20 MM	Material	UN	6,0000000	0,0000000	0,20	1,20
Insumo	00002692	SINAPI	DESMOLDANTE PROTETOR PARA FORMAS DE MADEIRA, DE BASE OLEOSA EMULSIONADA EM AGUA	Material	L	0,0080000	0,0000000	7,25	0,05
Insumo	00004491	SINAPI	PONTELETE *7,5 X 7,5* CM EM PINUS, MISTA OU EQUIVALENTE DA REGIAO - BRUTA	Material	M	0,2030000	0,0000000	10,10	2,05
MO sem LS =>					17,80	LS =>	0,00	MO com LS =>	17,80
Valor do BDI =>					12,86	70,12			
						Quant. =>	30,60	Preço Total =>	2.145,67

3.8.2.6.2	Código	Banco	Descrição	Tipo	Und	Quant.	Porcent.	Valor Unit	Total
Composição	93194	SINAPI	CONTRAVERGA PRÉ-MOLDADA, ESPESSURA DE *20* CM. AF_03/2024	Vergas, contravergas e fixação de alvenaria	M	1,0000000		30,56	30,56
Composição Auxiliar	88309	SINAPI	PEDREIRO COM ENCARGOS COMPLEMENTARES	Livro SINAPI: Cálculos e Parâmetros	H	0,0510000	0,0000000	33,52	1,70
Composição Auxiliar	92801	SINAPI	CORTE E DOBRA DE AÇO CA-50, DIÂMETRO DE 6,3 MM. AF_06/2022	Armação para Estruturas de Concreto Armado	KG	0,4900000	0,0000000	9,07	4,44
Composição Auxiliar	92270	SINAPI	FABRICAÇÃO DE FÔRMA PARA VIGAS, COM MADEIRA SERRADA, E = 25 MM. AF_09/2020	Fôrmas para Estruturas de Concreto Armado	m²	0,0390000	0,0000000	172,99	6,74
Composição Auxiliar	94964	SINAPI	CONCRETO FCK = 20MPa, TRAÇO 1:2,7:3 (EM MASSA SECA DE CIMENTO/ AREIA MÉDIA/ BRITA 1) - PREPARO MECÂNICO COM BETONEIRA 400 L. AF_05/2021	Produção de Concreto	m³	0,0210000	0,0000000	613,40	12,88
Composição Auxiliar	87294	SINAPI	ARGAMASSA TRAÇO 1:2:9 (EM VOLUME DE CIMENTO, CAL E AREIA MÉDIA ÚMIDA) PARA EMBOÇO/MASSA ÚNICA/ASSENTAMENTO DE ALVENARIA DE VEDAÇÃO, PREPARO MECÂNICO COM BETONEIRA 600 L. AF_08/2019	Argamassas	m³	0,0019000	0,0000000	778,39	1,47
Composição Auxiliar	88316	SINAPI	SERVENTE COM ENCARGOS COMPLEMENTARES	Livro SINAPI: Cálculos e Parâmetros	H	0,0860000	0,0000000	24,37	2,09
Insumo	00002692	SINAPI	DESMOLDANTE PROTETOR PARA FORMAS DE MADEIRA, DE BASE OLEOSA EMULSIONADA EM AGUA	Material	L	0,0060000	0,0000000	7,25	0,04
Insumo	00039017	SINAPI	ESPACADOR / DISTANCIADOR CIRCULAR COM ENTRADA LATERAL, EM PLASTICO, PARA VERGALHAO *4,2 A 12,5* MM, COBRIMENTO 20 MM	Material	UN	6,0000000	0,0000000	0,20	1,20
MO sem LS =>					6,39	LS =>	0,00	MO com LS =>	6,39
Valor do BDI =>					6,86				37,42

Quant. => 39,20 Preço Total => 1.466,86

3.8.2.6.3	Código	Banco	Descrição	Tipo	Und	Quant.	Valor Unit	Total
Composição	1988	ORSE	Peitoril granito cinza polido, c/ largura = 17 cm, esp = 2 cm	Peitoris e Tampos de Balcões	m	1,0000000	130,48	130,48
Item	Código	Banco	Descrição	Tipo	Und	Quant.	Valor Unit	Total
Insumo	00004750/SIN	ORSE	Pedreiro (horista)	Mão de Obra	h	0,7000000	20,44	14,30
Insumo	1726	ORSE	Peitoril granito cinza polido 17 x 2cm	Material	m	1,0000000	112,52	112,52
Composição	1903	ORSE	Argamassa cimento e areia traço t-1 (1:3) - 1 saco cimento 50kg / 3 padiolas areia dim. 0.35 x 0.45 x 0.23 m - Confeção mecânica e transporte	Argamassas	m³	0,0020000	543,82	1,08
Composição	10550	ORSE	Encargos Complementares - Pedreiro	Provisórios	h	0,7000000	3,73	2,61
Detalhamento de Cálculo ORSE								
Item	Código	Banco	Descrição	Tipo	Und	Quant.	Valor Unit	Total
Insumo	00004750/SIN	ORSE	Pedreiro (horista)	Mão de Obra	h	0,7000000	20,44	14,30
Insumo	1726	ORSE	Peitoril granito cinza polido 17 x 2cm	Material	m	1,0000000	112,52	112,52
Insumo	00001379/SIN	ORSE	Cimento portland composto cp ii-32	Material	kg	0,9044000	0,80	0,72
Insumo	00000370/SIN	ORSE	Areia media - posto jazida/fornecedor (retirado na jazida, sem transporte)	Material	m³	0,0021600	100,00	0,21
Insumo	00006111/SIN	ORSE	Servente de obras (horista)	Mão de Obra	h	0,0080000	14,58	0,11
Insumo	00012895/SIN	ORSE	Capacete de segurança aba frontal com suspensão de polietileno, sem jugular (classe b)	Material	un	0,0004248	13,50	0,00
Insumo	10362	ORSE	Seguro de vida e acidente em grupo	Serviços	un	0,0031860	12,54	0,03
Insumo	00002711/SIN	ORSE	Carrinho de mão, em aço, com capacidade de *45 a 65* l / *100* kg, pneu com câmara	Material	un	0,0000016	195,80	0,00
Insumo	941	ORSE	Fardamento com mangas curta	Material	un	0,0010620	193,04	0,20
Insumo	10761	ORSE	Refeição - café da manhã ( café com leite e dois pães com manteiga)	Serviços	un	0,0720744	5,00	0,36
Insumo	10492	ORSE	Cesta Básica	Material	un	0,0031860	205,00	0,65
Insumo	00012892/SIN	ORSE	Luva raspa de couro, cano curto (punho *7* cm)	Material	par	0,0016284	10,87	0,01
Insumo	00012893/SIN	ORSE	Bota de segurança com biqueira de aço e colarinho acolchoado	Material	par	0,0005664	73,93	0,04
Insumo	10599	ORSE	Protetor solar fps 30 com 120ml	Material	un	0,0012744	18,00	0,02
Insumo	158	ORSE	Almoço (Participação do empregador)	Material	un	0,0720744	14,00	1,00
Insumo	2378	ORSE	Vale transporte	Material	un	0,0465328	4,50	0,20
Insumo	1651	ORSE	Óculos branco proteção	Material	pr	0,0005664	6,00	0,00

Prefeitura Municipal de Salinas da Margarida  
CNPJ: 13.743.281/0001-14

Insumo	4729	ORSE	Marreta 1 kg com cabo	Material	un	0,0000008	37,80	0,00
Insumo	00012894/SIN	ORSE	Capa para chuva em pvc com forro de poliester, com capuz (amarela ou azul)	Material	un	0,0001416	20,11	0,00
Insumo	4728	ORSE	Talhadeira chata 10"	Material	un	0,0000024	18,58	0,00
Insumo	10517	ORSE	Exames admissionais/demissionais (checkup)	Serviços	cj	0,0002832	300,00	0,08
Insumo	10788	ORSE	Pá quadrada	Material	un	0,0000016	36,90	0,00
Insumo	10596	ORSE	Protetor auricular	Material	un	0,0031860	4,81	0,01
Insumo	10282	ORSE	Regua de alumínio c/ 2,00m (para pedreiro)	Material	un	0,0001400	44,00	0,00
Insumo	4722	ORSE	Colher de pedreiro	Material	un	0,0002800	18,80	0,00
Insumo	11245	ORSE	Desempoladeira de madeira 12x22	Material	un	0,0004900	11,60	0,00
Insumo	10789	ORSE	Nível de bolha de madeira	Material	un	0,0001400	15,40	0,00
Insumo	11243	ORSE	Martelo sem unha	Material	un	0,0000700	28,00	0,00
Insumo	11265	ORSE	Martelo de borracha com cabo	Material	un	0,0002800	18,75	0,00
Insumo	4174	ORSE	Desempenadeira de aço lisa, cabo madeira, ref:143, Atlas ou similar	Material	un	0,0003500	12,90	0,00
Insumo	10790	ORSE	Prumo de face	Material	un	0,0000700	25,95	0,00
Insumo	11246	ORSE	Escala métrica de bambú	Material	Un	0,0004900	10,22	0,00
Insumo	11264	ORSE	Marreta de 1/2 kg com cabo	Material	un	0,0001400	13,52	0,00
Insumo	11247	ORSE	Serra mármore	Material	un	0,0000700	319,90	0,02

MO sem LS => 14,41 LS => 0,00 MO com LS => 14,41  
 Valor do BDI => 29,31 Valor com BDI => 159,79  
**Quant. => 5,50 Preço Total => 878,84**

<b>3.9</b>			<b>BANCADAS, DIVISÓRIAS, LOUÇAS E METAIS</b>						<b>36.554,65</b>
<b>3.9.1</b>			<b>SERVIÇO</b>						<b>3.799,69</b>
<b>3.9.1.1</b>	<b>Código</b>	<b>Banco</b>	<b>Descrição</b>	<b>Tipo</b>	<b>Und</b>	<b>Quant.</b>	<b>Valor Unit</b>	<b>Total</b>	
Composição	12866	ORSE	Tanque em aço inox 430 com 0,6 mm de espessura, modelo TS740 de parede, capacidade de 47 litros, profundidade de 26 cm, acabamento alto brilho, e saboneteira. Medidas: 71 x 43,5cm, da marca Franke ou similar,	Louças e Metais Sanitários	un	1,0000000	779,32	779,32	
<b>Item</b>	<b>Código</b>	<b>Banco</b>	<b>Descrição</b>	<b>Tipo</b>	<b>Und</b>	<b>Quant.</b>	<b>Valor Unit</b>	<b>Total</b>	
Insumo	981	ORSE	Fita veda rosca 18mm	Material	m	0,7500000	0,30	0,22	

Prefeitura Municipal de Salinas da Margarida  
CNPJ: 13.743.281/0001-14

Insumo	13635	ORSE	Tanque em aço inox 430 com 0,6 mm de espessura, modelo TS740 de parede, capacidade de 47 litros, profundidade de 26 cm, acabamento alto brilho, e saboneteira. Medidas: 71 x 43,5cm. Da marca Franke ou similar.	Material	un	1,0000000	733,90	733,90
Composição	10554	ORSE	Encargos Complementares - Encanador	Provisórios	h	1,5000000	3,80	5,70
Insumo	2012	ORSE	Sifao com valvula para tanque lavar, 1 1/4" x 40, Akros nº. 8 ou similar	Material	un	1,0000000	8,78	8,78
Insumo	00002696/SIN	ORSE	Encanador ou bombeiro hidraulico (horista)	Mão de Obra	h	1,5000000	20,44	30,66

**Detalhamento de Cálculo ORSE**

Item	Código	Banco	Descrição	Tipo	Und	Quant.	Valor Unit	Total
Insumo	981	ORSE	Fita veda rosca 18mm	Material	m	0,7500000	0,30	0,22
Insumo	13635	ORSE	Tanque em aço inox 430 com 0,6 mm de espessura, modelo TS740 de parede, capacidade de 47 litros, profundidade de 26 cm, acabamento alto brilho, e saboneteira. Medidas: 71 x 43,5cm. Da marca Franke ou similar.	Material	un	1,0000000	733,90	733,90
Insumo	00012892/SIN	ORSE	Luva raspa de couro, cano curto (punho *7* cm)	Material	par	0,0034500	10,87	0,03
Insumo	158	ORSE	Almoço (Participação do empregador)	Material	un	0,1527000	14,00	2,13
Insumo	10599	ORSE	Protetor solar fps 30 com 120ml	Material	un	0,0027000	18,00	0,04
Insumo	11256	ORSE	Tarracha para tubos PVC de 1 1/2"	Material	un	0,0006000	92,70	0,05
Insumo	00012895/SIN	ORSE	Capacete de seguranca aba frontal com suspensao de polietileno, sem jugular (classe b)	Material	un	0,0009000	13,50	0,01
Insumo	10596	ORSE	Protetor auricular	Material	un	0,0067500	4,81	0,03
Insumo	10593	ORSE	Praio simples 30cm	Material	un	0,0001500	19,57	0,00
Insumo	10761	ORSE	Refeição - café da manhã ( café com leite e dois pães com manteiga)	Serviços	un	0,1527000	5,00	0,76
Insumo	10592	ORSE	Lima chata 12"	Material	un	0,0001500	38,62	0,00
Insumo	11257	ORSE	Tarracha para tubos PVC de 1 1/4"	Material	un	0,0006000	32,30	0,01
Insumo	11253	ORSE	Tarracha para tubos PVC de 1/2"	Material	un	0,0016500	34,80	0,05
Insumo	11254	ORSE	Tarracha para tubos PVC de 3/4"	Material	un	0,0010500	27,49	0,02
Insumo	00012894/SIN	ORSE	Capa para chuva em pvc com forro de poliester, com capuz (amarela ou azul)	Material	un	0,0003000	20,11	0,00
Insumo	10517	ORSE	Exames admissionais/demissionais (checkup)	Serviços	cj	0,0006000	300,00	0,18
Insumo	11255	ORSE	Tarracha para tubos PVC de 1"	Material	un	0,0009000	49,00	0,04
Insumo	1651	ORSE	Óculos branco proteção	Material	pr	0,0012000	6,00	0,00
Insumo	00012893/SIN	ORSE	Bota de seguranca com biqueira de aco e colarinho acolchoado	Material	par	0,0012000	73,93	0,08

Prefeitura Municipal de Salinas da Margarida  
CNPJ: 13.743.281/0001-14

Insumo	941	ORSE	Fardamento com mangas curta	Material	un	0,0022500	193,04	0,43	
Insumo	10362	ORSE	Seguro de vida e acidente em grupo	Serviços	un	0,0067500	12,54	0,08	
Insumo	2378	ORSE	Vale transporte	Material	un	0,0981000	4,50	0,44	
Insumo	10492	ORSE	Cesta Básica	Material	un	0,0067500	205,00	1,38	
Insumo	2012	ORSE	Sifao com valvula para tanque lavar, 1 1/4" x 40, Akros nº. 8 ou similar	Material	un	1,0000000	8,78	8,78	
Insumo	00002696/SIN	ORSE	Encanador ou bombeiro hidraulico (horista)	Mão de Obra	h	1,5000000	20,44	30,66	
				MO sem LS =>	30,66	LS =>	0,00	MO com LS =>	30,66
				Valor do BDI =>	175,11			Valor com BDI =>	954,43
						Quant. =>	3,00	Preço Total =>	2.863,29

3.9.1.2	Código	Banco	Descrição	Tipo	Und	Quant.	Porcent.	Valor Unit	Total
Composição	86914	SINAPI	TORNEIRA CROMADA 1/2" OU 3/4" PARA TANQUE, PADRÃO MÉDIO - FORNECIMENTO E INSTALAÇÃO. AF_01/2020	Louças e Metais	UN	1,0000000		104,44	104,44
Composição Auxiliar	88316	SINAPI	SERVENTE COM ENCARGOS COMPLEMENTARES	Livro SINAPI: Cálculos e Parâmetros	H	0,0481000	0,0000000	24,37	1,17
Composição Auxiliar	88267	SINAPI	ENCANADOR OU BOMBEIRO HIDRÁULICO COM ENCARGOS COMPLEMENTARES	Livro SINAPI: Cálculos e Parâmetros	H	0,1525000	0,0000000	32,80	5,00
Insumo	00003146	SINAPI	FITA VEDA ROSCA, EM PTFE, ROLO DE 18 MM X 10 M (L X C)	Material	UN	0,0210000	0,0000000	3,69	0,07
Insumo	00013417	SINAPI	TORNEIRA METALICA CROMADA CANO CURTO, SEM BICO, SEM AREJADOR, DE PAREDE, PARA TANQUE E USO GERAL, 1/2" OU 3/4"	Material	UN	1,0000000	0,0000000	98,20	98,20
				MO sem LS =>	4,47	LS =>	0,00	MO com LS =>	4,47
				Valor do BDI =>	23,46				127,90
						<b>Quant. =&gt;</b>	<b>6,00</b>	<b>Preço Total =&gt;</b>	<b>767,40</b>

3.9.1.3	Código	Banco	Descrição	Tipo	Und	Quant.	Valor Unit	Total
Composição	8236	ORSE	Torneira cromada para tanque/jardim, 1/2", ref.1153, linha Misty, Fabrimar ou similar	Louças e Metais Sanitários	un	1,0000000	69,00	69,00
Item	Código	Banco	Descrição	Tipo	Und	Quant.	Valor Unit	Total
Insumo	00007602/SIN API	ORSE	Torneira de metal amarelo, para tanque / jardim, de parede, com bico plastico, cano curto, area externa, padrao popular / uso geral, 1/2" ou 3/4"	Material	un	1,0000000	47,54	47,54
Composição	10554	ORSE	Encargos Complementares - Encanador	Provisórios	h	0,5000000	3,80	1,90
Insumo	981	ORSE	Fita veda rosca 18mm	Material	m	0,5000000	0,30	0,15
Insumo	00002696/SIN	ORSE	Encanador ou bombeiro hidraulico (horista)	Mão de Obra	h	0,5000000	20,44	10,22

Prefeitura Municipal de Salinas da Margarida  
CNPJ: 13.743.281/0001-14

Insumo	00006111/SIN	ORSE	Servente de obras (horista)	Mão de Obra	h	0,5000000	14,58	7,29
Composição	10549	ORSE	Encargos Complementares - Servente	Provisórios	h	0,5000000	3,86	1,93
<b>Detalhamento de Cálculo ORSE</b>								
Item	Código	Banco	Descrição	Tipo	Und	Quant.	Valor Unit	Total
Insumo	00007602/SIN API	ORSE	Torneira de metal amarelo, para tanque / jardim, de parede, com bico plastico, cano curto, area externa, padrao popular / uso geral, 1/2" ou 3/4"	Material	un	1,0000000	47,54	47,54
Insumo	00012892/SIN	ORSE	Luva raspa de couro, cano curto (punho *7* cm)	Material	par	0,0023000	10,87	0,02
Insumo	158	ORSE	Almoço (Participação do empregador)	Material	un	0,1018000	14,00	1,42
Insumo	10599	ORSE	Protetor solar fps 30 com 120ml	Material	un	0,0018000	18,00	0,03
Insumo	11256	ORSE	Tarracha para tubos PVC de 1 1/2"	Material	un	0,0002000	92,70	0,01
Insumo	00012895/SIN	ORSE	Capacete de seguranca aba frontal com suspensao de polietileno, sem jugular (classe b)	Material	un	0,0006000	13,50	0,00
Insumo	10596	ORSE	Protetor auricular	Material	un	0,0045000	4,81	0,02
Insumo	10593	ORSE	Praio simples 30cm	Material	un	0,0000500	19,57	0,00
Insumo	10761	ORSE	Refeição - café da manhã ( café com leite e dois pães com manteiga)	Serviços	un	0,1018000	5,00	0,50
Insumo	10592	ORSE	Lima chata 12"	Material	un	0,0000500	38,62	0,00
Insumo	11257	ORSE	Tarracha para tubos PVC de 1 1/4"	Material	un	0,0002000	32,30	0,00
Insumo	11253	ORSE	Tarracha para tubos PVC de 1/2"	Material	un	0,0005500	34,80	0,01
Insumo	11254	ORSE	Tarracha para tubos PVC de 3/4"	Material	un	0,0003500	27,49	0,00
Insumo	00012894/SIN	ORSE	Capa para chuva em pvc com forro de poliester, com capuz (amarela ou azul)	Material	un	0,0002000	20,11	0,00
Insumo	10517	ORSE	Exames admissionais/demissionais (checkup)	Serviços	cj	0,0004000	300,00	0,12
Insumo	11255	ORSE	Tarracha para tubos PVC de 1"	Material	un	0,0003000	49,00	0,01
Insumo	1651	ORSE	Óculos branco proteção	Material	pr	0,0008000	6,00	0,00
Insumo	00012893/SIN	ORSE	Bota de seguranca com biqueira de aco e colarinho acolchoado	Material	par	0,0008000	73,93	0,05
Insumo	941	ORSE	Fardamento com mangas curta	Material	un	0,0015000	193,04	0,28
Insumo	10362	ORSE	Seguro de vida e acidente em grupo	Serviços	un	0,0045000	12,54	0,05
Insumo	2378	ORSE	Vale transporte	Material	un	0,0797500	4,50	0,35
Insumo	10492	ORSE	Cesta Básica	Material	un	0,0045000	205,00	0,92
Insumo	981	ORSE	Fita veda rosca 18mm	Material	m	0,5000000	0,30	0,15



Prefeitura Municipal de Salinas da Margarida  
CNPJ: 13.743.281/0001-14

Insumo	00002696/SIN	ORSE	Encanador ou bombeiro hidraulico (horista)	Mão de Obra	h	0,5000000	20,44	10,22	
Insumo	00006111/SIN	ORSE	Servente de obras (horista)	Mão de Obra	h	0,5000000	14,58	7,29	
Insumo	00002711/SIN	ORSE	Carrinho de mao, em aco, com capacidade de *45 a 65* l / *100* kg, pneu com camara	Material	un	0,0001000	195,80	0,01	
Insumo	4729	ORSE	Marreta 1 kg com cabo	Material	un	0,0000500	37,80	0,00	
Insumo	4728	ORSE	Talhadeira chata 10"	Material	un	0,0001500	18,58	0,00	
Insumo	10788	ORSE	Pá quadrada	Material	un	0,0001000	36,90	0,00	
				MO sem LS =>	17,51	LS =>	0,00	MO com LS =>	17,51
				Valor do BDI =>	15,50			Valor com BDI =>	84,50
						Quant. =>	2,00	Preço Total =>	169,00

<b>3.9.2</b>			<b>SANITÁRIOS PCD COM CHUVEIRO</b>				<b>4</b>		<b>31.241,12</b>
<b>3.9.2.1</b>			<b>LAVATÓRIO</b>						<b>8.058,08</b>
<b>3.9.2.1.1</b>	<b>Código</b>	<b>Banco</b>	<b>Descrição</b>	<b>Tipo</b>	<b>Und</b>	<b>Quant.</b>	<b>Porcent.</b>	<b>Valor Unit</b>	<b>Total</b>
Composição	190223	SBC	LAVATORIO DE CANTO OVAL 34x42x34cm CELITE	APARELHOS SANITARIOS	UN	1,0000000		672,02	672,02
Insumo	004636	SBC	FITA TEFLON VEDA ROSCA 18mm x 25m	Material	M	0,8000000	0,0000000	2,56	2,04
Insumo	000100	SBC	AREIA GROSSA LAVADA	Material	m³	0,0010000	0,0000000	146,89	0,14
Insumo	015511	SBC	LAVATORIO DE CANTO OVAL 34x42x34cm CELITE	Material	UN	1,0000000	0,0000000	171,24	171,24
Insumo	033131	SBC	VALVULA METAL CROMADO 1600 PARA LAVATORIO ESTEVES	Material	UN	1,0000000	0,0000000	55,00	55,00
Insumo	003818	SBC	RABICHO FLEXIVEL 40cm PVC 1/2" COM CANOPLAS	Material	UN	2,0000000	0,0000000	22,00	44,00
Insumo	099200	SBC	BOMBEIRO OU ENCANADOR	Mão de Obra	H	1,9490000	0,0000000	27,08	52,77
Insumo	004467	SBC	SIFAO PARA LAVATORIO CROMADO 1" x 1.1/2" DECA 1680C	Material	UN	1,0000000	0,0000000	294,93	294,93
Insumo	099034	SBC	AJUDANTE DE BOMBEIRO OU ENCANADOR	Mão de Obra	H	1,9490000	0,0000000	16,53	32,22
Insumo	008200	SBC	PARAFUSO DE FIXACAO PARA APARELHO SANITARIO BC SUPER	Material	UN	2,0000000	0,0000000	5,94	11,88
Insumo	001100	SBC	CIMENTO DIRECIONAL BRANCO (SACO 1 QUILOGRAMA)	Material	KG	0,8000000	0,0000000	5,62	4,49
Insumo	000050	SBC	CIMENTO PORTLAND CP III 32RS NBR 11578 (quilo)	Material	KG	3,6000000	0,0000000	0,92	3,31
				MO sem LS =>	84,99	LS =>	0,00	MO com LS =>	84,99
				Valor do BDI =>	151,00				823,02
						<b>Quant. =&gt;</b>	<b>4,00</b>	<b>Preço Total =&gt;</b>	<b>3.292,08</b>

Prefeitura Municipal de Salinas da Margarida  
CNPJ: 13.743.281/0001-14

3.9.2.1.2	Código	Banco	Descrição	Tipo	Und	Quant.	Porcent.	Valor Unit	Total
Composição	202348	SBC	TORNEIRA BANHEIRO PCD NORMA NBR9050 BICA BAIXA COM ALAVANCA	ACESSIBILIDADE	UN	1,0000000		145,38	145,38
Insumo	099034	SBC	AJUDANTE DE BOMBEIRO OU ENCANADOR	Mão de Obra	H	0,2660000	0,0000000	16,53	4,39
Insumo	008396	SBC	TORNEIRA ALAVANCA PARA P.C.D. AUTOMATICA BICA BAIXA NBR9050 21067 CERTIVA	Material	UN	1,0000000	0,0000000	129,90	129,90
Insumo	004636	SBC	FITA TEFLON VEDA ROSCA 18mm x 25m	Material	M	0,4000000	0,0000000	2,56	1,02
Insumo	099200	SBC	BOMBEIRO OU ENCANADOR	Mão de Obra	H	0,3720000	0,0000000	27,08	10,07
MO sem LS =>					14,46	LS =>	0,00	MO com LS =>	14,46
Valor do BDI =>					32,66				178,04
						Quant. =>	4,00	Preço Total =>	712,16

3.9.2.1.3	Código	Banco	Descrição	Tipo	Und	Quant.	Porcent.	Valor Unit	Total	
Composição	100868	SINAPI	BARRA DE APOIO RETA, EM ACO INOX POLIDO, COMPRIMENTO 80 CM, FIXADA NA PAREDE - FORNECIMENTO E INSTALAÇÃO. AF_01/2020	Louças e Metais	UN	1,0000000		366,61	366,61	
Composição Auxiliar	88267	SINAPI	ENCANADOR OU BOMBEIRO HIDRÁULICO COM ENCARGOS COMPLEMENTARES	Livro SINAPI: Cálculos e Parâmetros	H	0,9485000	0,0000000	32,80	31,11	
Composição Auxiliar	88316	SINAPI	SERVENTE COM ENCARGOS COMPLEMENTARES	Livro SINAPI: Cálculos e Parâmetros	H	0,2988000	0,0000000	24,37	7,28	
Insumo	00036081	SINAPI	BARRA DE APOIO RETA, EM ACO INOX POLIDO, COMPRIMENTO 80CM, DIAMETRO MINIMO 3 CM	Material	UN	1,0000000	0,0000000	209,00	209,00	
Insumo	00004351	SINAPI	PARAFUSO NIQUELADO 3 1/2" COM ACABAMENTO CROMADO PARA FIXAR PEÇA SANITARIA, INCLUI PORCA CEGA, ARRUELA E BUCHA DE NYLON TAMANHO S-8	Material	UN	6,0000000	0,0000000	19,87	119,22	
					MO sem LS ==>	27,83	LS ==>	0,00	MO com LS ==>	27,83
					Valor do BDI ==>	82,37				448,98
						Quant. ==>	8,00	Preço Total ==>		3.591,84

3.9.2.1.4	Código	Banco	Descrição	Tipo	Und	Quant.	Valor Unit	Total
Composição	4286	ORSE	Dispenser para sabonete líquido	Louças e Metais Sanitários	un	1,0000000	39,46	39,46
Item	Código	Banco	Descrição	Tipo	Und	Quant.	Valor Unit	Total
Insumo	00002696/SIN 3357	ORSE	Encanador ou bombeiro hidraulico (horista)	Mão de Obra	h	0,1500000	20,44	3,06
Insumo		ORSE	Dispenser para sabonete líquido	Material	Un	1,0000000	35,90	35,90
Composição	10554	ORSE	Encargos Complementares - Encanador	Provisórios	h	0,1500000	3,80	0,57
Detalhamento de Cálculo ORSE								
Item	Código	Banco	Descrição	Tipo	Und	Quant.	Valor Unit	Total

Prefeitura Municipal de Salinas da Margarida  
CNPJ: 13.743.281/0001-14

Insumo		ORSE	Encanador ou bombeiro hidraulico (horista)	Mão de Obra	h	0,1500000	20,44	3,06	
Insumo	00002696/SIN	ORSE	Dispenser para sabonete líquido	Material	Un	1,0000000	35,90	35,90	
Insumo		ORSE	Luva raspa de couro, cano curto (punho *7* cm)	Material	par	0,0003450	10,87	0,00	
Insumo	00012892/SIN	ORSE	Almoço (Participação do empregador)	Material	un	0,0152700	14,00	0,21	
Insumo	158	ORSE	Protetor solar fps 30 com 120ml	Material	un	0,0002700	18,00	0,00	
Insumo	10599	ORSE	Tarracha para tubos PVC de 1 1/2"	Material	un	0,0000600	92,70	0,00	
Insumo	11256	ORSE	Capacete de segurança aba frontal com suspensao de polietileno, sem jugular (classe b)	Material	un	0,0000900	13,50	0,00	
Insumo	00012895/SIN	ORSE	Protetor auricular	Material	un	0,0006750	4,81	0,00	
Insumo	10596	ORSE	Praio simples 30cm	Material	un	0,0000150	19,57	0,00	
Insumo	10593	ORSE	Refeição - café da manhã ( café com leite e dois pães com manteiga)	Serviços	un	0,0152700	5,00	0,07	
Insumo	10761	ORSE	Lima chata 12"	Material	un	0,0000150	38,62	0,00	
Insumo	10592	ORSE	Tarracha para tubos PVC de 1 1/4"	Material	un	0,0000600	32,30	0,00	
Insumo	11257	ORSE	Tarracha para tubos PVC de 1/2"	Material	un	0,0001650	34,80	0,00	
Insumo	11253	ORSE	Tarracha para tubos PVC de 3/4"	Material	un	0,0001050	27,49	0,00	
Insumo	11254	ORSE	Capa para chuva em pvc com forro de poliester, com capuz (amarela ou azul)	Material	un	0,0000300	20,11	0,00	
Insumo	00012894/SIN	ORSE	Exames admissionais/demissionais (checkup)	Serviços	cj	0,0000600	300,00	0,01	
Insumo	10517	ORSE	Tarracha para tubos PVC de 1"	Material	un	0,0000900	49,00	0,00	
Insumo	11255	ORSE	Óculos branco proteção	Material	pr	0,0001200	6,00	0,00	
Insumo	1651	ORSE	Bota de segurança com biqueira de aço e colarinho acolchoado	Material	par	0,0001200	73,93	0,00	
Insumo	00012893/SIN	ORSE	Fardamento com mangas curta	Material	un	0,0002250	193,04	0,04	
Insumo	941	ORSE	Seguro de vida e acidente em grupo	Serviços	un	0,0006750	12,54	0,00	
Insumo	10362	ORSE	Vale transporte	Material	un	0,0098100	4,50	0,04	
Insumo	2378	ORSE	Cesta Básica	Material	un	0,0006750	205,00	0,13	
Insumo	10492	ORSE							
				MO sem LS =>	3,06	LS =>	0,00	MO com LS =>	3,06
				Valor do BDI =>	8,86			Valor com BDI =>	48,32
						Quant. =>	4,00	Preço Total =>	193,28

3.9.2.1.5	Código	Banco	Descrição	Tipo	Und	Quant.	Valor Unit	Total
Composição	4287	ORSE	Dispenser para toalha interfolhada	Louças e Metais Sanitários	un	1,0000000	54,86	54,86
Item	Código	Banco	Descrição	Tipo	Und	Quant.	Valor Unit	Total

Prefeitura Municipal de Salinas da Margarida  
CNPJ: 13.743.281/0001-14

Insumo	3358	ORSE	Dispenser para toalha de papel interfolhada, em ABS	Material	Un	1,0000000	51,30	51,30
Composição	10554	ORSE	Encargos Complementares - Encanador	Provisórios	h	0,1500000	3,80	0,57
Insumo	00002696/SIN	ORSE	Encanador ou bombeiro hidraulico (horista)	Mão de Obra	h	0,1500000	20,44	3,06
<b>Detalhamento de Cálculo ORSE</b>								
<b>Item</b>	<b>Código</b>	<b>Banco</b>	<b>Descrição</b>	<b>Tipo</b>	<b>Und</b>	<b>Quant.</b>	<b>Valor Unit</b>	<b>Total</b>
Insumo	3358	ORSE	Dispenser para toalha de papel interfolhada, em ABS	Material	Un	1,0000000	51,30	51,30
Insumo	00012892/SIN	ORSE	Luva raspa de couro, cano curto (punho *7* cm)	Material	par	0,0003450	10,87	0,00
Insumo	158	ORSE	Almoço (Participação do empregador)	Material	un	0,0152700	14,00	0,21
Insumo	10599	ORSE	Protetor solar fps 30 com 120ml	Material	un	0,0002700	18,00	0,00
Insumo	11256	ORSE	Tarracha para tubos PVC de 1 1/2"	Material	un	0,0000600	92,70	0,00
Insumo	00012895/SIN	ORSE	Capacete de segurança aba frontal com suspensão de polietileno, sem jugular (classe b)	Material	un	0,0000900	13,50	0,00
Insumo	10596	ORSE	Protetor auricular	Material	un	0,0006750	4,81	0,00
Insumo	10593	ORSE	Praio simples 30cm	Material	un	0,0000150	19,57	0,00
Insumo	10761	ORSE	Refeição - café da manhã ( café com leite e dois pães com manteiga)	Serviços	un	0,0152700	5,00	0,07
Insumo	10592	ORSE	Lima chata 12"	Material	un	0,0000150	38,62	0,00
Insumo	11257	ORSE	Tarracha para tubos PVC de 1 1/4"	Material	un	0,0000600	32,30	0,00
Insumo	11253	ORSE	Tarracha para tubos PVC de 1/2"	Material	un	0,0001650	34,80	0,00
Insumo	11254	ORSE	Tarracha para tubos PVC de 3/4"	Material	un	0,0001050	27,49	0,00
Insumo	00012894/SIN	ORSE	Capa para chuva em pvc com forro de poliester, com capuz (amarela ou azul)	Material	un	0,0000300	20,11	0,00
Insumo	10517	ORSE	Exames admissionais/demissionais (checkup)	Serviços	cj	0,0000600	300,00	0,01
Insumo	11255	ORSE	Tarracha para tubos PVC de 1"	Material	un	0,0000900	49,00	0,00
Insumo	1651	ORSE	Óculos branco proteção	Material	pr	0,0001200	6,00	0,00
Insumo	00012893/SIN	ORSE	Bota de segurança com biqueira de aço e colarinho acolchoado	Material	par	0,0001200	73,93	0,00
Insumo	941	ORSE	Fardamento com mangas curta	Material	un	0,0002250	193,04	0,04
Insumo	10362	ORSE	Seguro de vida e acidente em grupo	Serviços	un	0,0006750	12,54	0,00
Insumo	2378	ORSE	Vale transporte	Material	un	0,0098100	4,50	0,04
Insumo	10492	ORSE	Cesta Básica	Material	un	0,0006750	205,00	0,13
Insumo	00002696/SIN	ORSE	Encanador ou bombeiro hidraulico (horista)	Mão de Obra	h	0,1500000	20,44	3,06

Prefeitura Municipal de Salinas da Margarida  
CNPJ: 13.743.281/0001-14

MO sem LS => 3,06 LS => 0,00 MO com LS => 3,06  
Valor do BDI => 12,32 Valor com BDI => 67,18  
Quant. => 4,00 Preço Total => 268,72

3.9.2.2			LOUÇA SANITÁRIA						13.213,88	
3.9.2.2.1	Código	Banco	Descrição	Tipo	Und	Quant.	Porcent.	Valor Unit	Total	
Composição	16.90.10	EMBASA	BACIA SANITARIA EM LOUÇA, COM CAIXA ACOPLADA, ACIONAMENTO SUPERIOR, INCLUSIVE ASSENTO E ACESSORIOSDE FIXAÇÃO, PARA PCDDE FIXAÇÃO, PARA PCD	16	UN	1,0000000		1.527,42	1.527,42	
Insumo	B010000061	EMBASA	ENCANADOR	Mão de Obra	H	2,0000000	0,0000000	10,06	20,12	
Insumo	M090100074	EMBASA	BACIA SANITARIA EM LOUÇA, COM CAIXA ACOPLADA, ACIONAMENTO SUPERIOR, INCLUSIVE ASSENTO E ACESSORIOS DE FIXAÇÃO, PARA PCD	Material	UN	1,0000000	0,0000000	1.492,47	1.492,47	
Insumo	D220000058	EMBASA	FITA VEDACAO	Material	M	0,6000000	0,0000000	0,23	0,13	
Insumo	B010000019	EMBASA	AJUDANTE DE ENCANADOR	Mão de Obra	H	2,0000000	0,0000000	7,35	14,70	
					MO sem LS =>	34,82	LS =>	0,00	MO com LS =>	34,82
					Valor do BDI =>	343,21				1.870,63
						Quant. =>	4,00	Preço Total =>		7.482,52

3.9.2.2.2	Código	Banco	Descrição	Tipo	Und	Quant.	Porcent.	Valor Unit	Total	
Composição	100868	SINAPI	BARRA DE APOIO RETA, EM ACO INOX POLIDO, COMPRIMENTO 80 CM, FIXADA NA PAREDE - FORNECIMENTO E INSTALAÇÃO. AF_01/2020	Louças e Metais	UN	1,0000000		366,61	366,61	
Composição Auxiliar	88267	SINAPI	ENCANADOR OU BOMBEIRO HIDRÁULICO COM ENCARGOS COMPLEMENTARES	Livro SINAPI: Cálculos e Parâmetros	H	0,9485000	0,0000000	32,80	31,11	
Composição Auxiliar	88316	SINAPI	SERVENTE COM ENCARGOS COMPLEMENTARES	Livro SINAPI: Cálculos e Parâmetros	H	0,2988000	0,0000000	24,37	7,28	
Insumo	00036081	SINAPI	BARRA DE APOIO RETA, EM ACO INOX POLIDO, COMPRIMENTO 80CM, DIAMETRO MINIMO 3 CM	Material	UN	1,0000000	0,0000000	209,00	209,00	
Insumo	00004351	SINAPI	PARAFUSO NIQUELADO 3 1/2" COM ACABAMENTO CROMADO PARA FIXAR PEÇA SANITARIA, INCLUI PORCA CEGA, ARRUELA E BUCHA DE NYLON TAMANHO S-8	Material	UN	6,0000000	0,0000000	19,87	119,22	
					MO sem LS ==>	27,83	LS ==>	0,00	MO com LS ==>	27,83
					Valor do BDI ==>	82,37				448,98
						Quant. ==>	12,00	Preço Total ==>		5.387,76

<b>3.9.2.2.3</b>	<b>Código</b>	<b>Banco</b>	<b>Descrição</b>	<b>Tipo</b>	<b>Und</b>	<b>Quant.</b>	<b>Valor Unit</b>	<b>Total</b>
Composição	12511	ORSE	Dispenser, em plástico, para papel higiênico em rolo	Louças e Metais Sanitários	un	1,0000000	70,14	70,14

Prefeitura Municipal de Salinas da Margarida  
CNPJ: 13.743.281/0001-14

Item	Código	Banco	Descrição	Tipo	Und	Quant.	Valor Unit	Total
Composição	10554	ORSE	Encargos Complementares - Encanador	Provisórios	h	0,1500000	3,80	0,57
Insumo	00037400/SIN	ORSE	Papeleira plastica tipo dispenser para papel higienico rolao	Material	un	1,0000000	66,58	66,58
Insumo	00002696/SIN	ORSE	Encanador ou bombeiro hidraulico (horista)	Mão de Obra	h	0,1500000	20,44	3,06
<b>Detalhamento de Cálculo ORSE</b>								
Item	Código	Banco	Descrição	Tipo	Und	Quant.	Valor Unit	Total
Insumo	00012892/SIN	ORSE	Luva raspa de couro, cano curto (punho *7* cm)	Material	par	0,0003450	10,87	0,00
Insumo	158	ORSE	Almoço (Participação do empregador)	Material	un	0,0152700	14,00	0,21
Insumo	10599	ORSE	Protetor solar fps 30 com 120ml	Material	un	0,0002700	18,00	0,00
Insumo	11256	ORSE	Tarracha para tubos PVC de 1 1/2"	Material	un	0,0000600	92,70	0,00
Insumo	00012895/SIN	ORSE	Capacete de seguranca aba frontal com suspensao de polietileno, sem jugular (classe b)	Material	un	0,0000900	13,50	0,00
Insumo	10596	ORSE	Protetor auricular	Material	un	0,0006750	4,81	0,00
Insumo	10593	ORSE	Praio simples 30cm	Material	un	0,0000150	19,57	0,00
Insumo	10761	ORSE	Refeição - café da manhã ( café com leite e dois pães com manteiga)	Serviços	un	0,0152700	5,00	0,07
Insumo	10592	ORSE	Lima chata 12"	Material	un	0,0000150	38,62	0,00
Insumo	11257	ORSE	Tarracha para tubos PVC de 1 1/4"	Material	un	0,0000600	32,30	0,00
Insumo	11253	ORSE	Tarracha para tubos PVC de 1/2"	Material	un	0,0001650	34,80	0,00
Insumo	11254	ORSE	Tarracha para tubos PVC de 3/4"	Material	un	0,0001050	27,49	0,00
Insumo	00012894/SIN	ORSE	Capa para chuva em pvc com forro de poliester, com capuz (amarela ou azul)	Material	un	0,0000300	20,11	0,00
Insumo	10517	ORSE	Exames admissionais/demissionais (checkup)	Serviços	cj	0,0000600	300,00	0,01
Insumo	11255	ORSE	Tarracha para tubos PVC de 1"	Material	un	0,0000900	49,00	0,00
Insumo	1651	ORSE	Óculos branco proteção	Material	pr	0,0001200	6,00	0,00
Insumo	00012893/SIN	ORSE	Bota de seguranca com biqueira de aco e colarinho acolchoado	Material	par	0,0001200	73,93	0,00
Insumo	941	ORSE	Fardamento com mangas curta	Material	un	0,0002250	193,04	0,04
Insumo	10362	ORSE	Seguro de vida e acidente em grupo	Serviços	un	0,0006750	12,54	0,00
Insumo	2378	ORSE	Vale transporte	Material	un	0,0098100	4,50	0,04
Insumo	10492	ORSE	Cesta Básica	Material	un	0,0006750	205,00	0,13
Insumo	00037400/SIN	ORSE	Papeleira plastica tipo dispenser para papel higienico rolao	Material	un	1,0000000	66,58	66,58

Prefeitura Municipal de Salinas da Margarida  
CNPJ: 13.743.281/0001-14

Insumo	00002696/SIN	ORSE	Encanador ou bombeiro hidraulico (horista)	Mão de Obra	h	0,1500000	20,44	3,06	
				MO sem LS =>	3,06	LS =>	0,00	MO com LS =>	3,06
				Valor do BDI =>	15,76			Valor com BDI =>	85,90
						Quant. =>	4,00	Preço Total =>	343,60

<b>3.9.2.3</b>			<b>CHUVEIRO</b>						<b>9.969,16</b>
<b>3.9.2.3.1</b>	<b>Código</b>	<b>Banco</b>	<b>Descrição</b>	<b>Tipo</b>	<b>Und</b>	<b>Quant.</b>	<b>Valor Unit</b>	<b>Total</b>	
Composição	2025	ORSE	Chuveiro elétrico de plástico (lorenzetti ou similar)	Louças e Metais Sanitários	un	1,0000000	119,92	119,92	
<b>Item</b>	<b>Código</b>	<b>Banco</b>	<b>Descrição</b>	<b>Tipo</b>	<b>Und</b>	<b>Quant.</b>	<b>Valor Unit</b>	<b>Total</b>	
Composição	10549	ORSE	Encargos Complementares - Servente	Provisórios	h	1,0000000	3,86	3,86	
Insumo	00002436/SIN	ORSE	Eletricista (horista)	Mão de Obra	h	1,0000000	20,44	20,44	
Insumo	00002696/SIN	ORSE	Encanador ou bombeiro hidraulico (horista)	Mão de Obra	h	1,0000000	20,44	20,44	
Composição	10552	ORSE	Encargos Complementares - Eletricista	Provisórios	h	1,0000000	3,73	3,73	
Composição	10554	ORSE	Encargos Complementares - Encanador	Provisórios	h	1,0000000	3,80	3,80	
Insumo	981	ORSE	Fita veda rosca 18mm	Material	m	0,8400000	0,30	0,25	
Insumo	4275	ORSE	Chuveiro Maxi Ducha, 127V x 4500w, Lorenzetti ou similar	Material	un	1,0000000	52,68	52,68	
Insumo	00006111/SIN	ORSE	Servente de obras (horista)	Mão de Obra	h	1,0000000	14,58	14,58	
<b>Detalhamento de Cálculo ORSE</b>									
<b>Item</b>	<b>Código</b>	<b>Banco</b>	<b>Descrição</b>	<b>Tipo</b>	<b>Und</b>	<b>Quant.</b>	<b>Valor Unit</b>	<b>Total</b>	
Insumo	00012895/SIN	ORSE	Capacete de segurança aba frontal com suspensão de polietileno, sem jugular (classe b)	Material	un	0,0018000	13,50	0,02	
Insumo	10362	ORSE	Seguro de vida e acidente em grupo	Serviços	un	0,0135000	12,54	0,16	
Insumo	00002711/SIN	ORSE	Carrinho de mão, em aço, com capacidade de *45 a 65* l / *100* kg, pneu com câmara	Material	un	0,0002000	195,80	0,03	
Insumo	941	ORSE	Fardamento com mangas curta	Material	un	0,0045000	193,04	0,86	
Insumo	10761	ORSE	Refeição - café da manhã ( café com leite e dois pães com manteiga)	Serviços	un	0,3054000	5,00	1,52	
Insumo	10492	ORSE	Cesta Básica	Material	un	0,0135000	205,00	2,76	
Insumo	00012892/SIN	ORSE	Luva raspa de couro, cano curto (punho *7* cm)	Material	par	0,0069000	10,87	0,07	
Insumo	00012893/SIN	ORSE	Bota de segurança com biqueira de aço e colarinho acolchoado	Material	par	0,0023000	73,93	0,17	
Insumo	10599	ORSE	Protetor solar fps 30 com 120ml	Material	un	0,0054000	18,00	0,09	
Insumo	158	ORSE	Almoço (Participação do empregador)	Material	un	0,3054000	14,00	4,27	

Prefeitura Municipal de Salinas da Margarida  
CNPJ: 13.743.281/0001-14

Insumo	2378	ORSE	Vale transporte	Material	un	0,2249000	4,50	1,01
Insumo	1651	ORSE	Óculos branco proteção	Material	pr	0,0024000	6,00	0,01
Insumo	4729	ORSE	Marreta 1 kg com cabo	Material	un	0,0001000	37,80	0,00
Insumo	00012894/SIN	ORSE	Capa para chuva em pvc com forro de poliester, com capuz (amarela ou azul)	Material	un	0,0006000	20,11	0,01
Insumo	4728	ORSE	Talhadeira chata 10"	Material	un	0,0003000	18,58	0,00
Insumo	10517	ORSE	Exames admissionais/demissionais (checkup)	Serviços	cj	0,0012000	300,00	0,36
Insumo	10788	ORSE	Pá quadrada	Material	un	0,0002000	36,90	0,00
Insumo	10596	ORSE	Protetor auricular	Material	un	0,0135000	4,81	0,06
Insumo	00002436/SIN	ORSE	Eletricista (horista)	Mão de Obra	h	1,0000000	20,44	20,44
Insumo	00002696/SIN	ORSE	Encanador ou bombeiro hidraulico (horista)	Mão de Obra	h	1,0000000	20,44	20,44
Insumo	10579	ORSE	Chave de fenda chata 30 cm	Material	un	0,0002000	26,89	0,00
Insumo	11240	ORSE	Alicate com isolamento	Material	un	0,0002000	47,69	0,00
Insumo	11242	ORSE	Chave inglesa 12"	Material	un	0,0001000	44,00	0,00
Insumo	11241	ORSE	Alicate volt-amperimetro	Material	un	0,0002000	170,60	0,03
Insumo	11256	ORSE	Tarracha para tubos PVC de 1 1/2"	Material	un	0,0004000	92,70	0,03
Insumo	10593	ORSE	Praio simples 30cm	Material	un	0,0001000	19,57	0,00
Insumo	10592	ORSE	Lima chata 12"	Material	un	0,0001000	38,62	0,00
Insumo	11257	ORSE	Tarracha para tubos PVC de 1 1/4"	Material	un	0,0004000	32,30	0,01
Insumo	11253	ORSE	Tarracha para tubos PVC de 1/2"	Material	un	0,0011000	34,80	0,03
Insumo	11254	ORSE	Tarracha para tubos PVC de 3/4"	Material	un	0,0007000	27,49	0,01
Insumo	11255	ORSE	Tarracha para tubos PVC de 1"	Material	un	0,0006000	49,00	0,02
Insumo	981	ORSE	Fita veda rosca 18mm	Material	m	0,8400000	0,30	0,25
Insumo	4275	ORSE	Chuveiro Maxi Ducha, 127V x 4500w, Lorenzetti ou similar	Material	un	1,0000000	52,68	52,68
Insumo	00006111/SIN	ORSE	Servente de obras (horista)	Mão de Obra	h	1,0000000	14,58	14,58

MO sem LS => 55,46 LS => 0,00 MO com LS => 55,46  
Valor do BDI => 26,94 Valor com BDI => 146,86  
**Quant. => 4,00 Preço Total => 587,44**

3.9.2.3.2	Código	Banco	Descrição	Tipo	Und	Quant.	Porcent.	Valor Unit	Total
Composição	052590	SBC	LUVA REDUCAO PVC SOLDABEL DIAM. 32x25mm	INSTALACOES HIDRAULICAS - AGUA	UN	1,0000000		17,84	17,84



Prefeitura Municipal de Salinas da Margarida  
CNPJ: 13.743.281/0001-14

Insumo	099034	SBC	AJUDANTE DE BOMBEIRO OU ENCANADOR	Mão de Obra	H	0,1830000	0,0000000	16,53	3,02
Insumo	003389	SBC	ADESIVO PARA PVC bisnaga de 75 gramas	Material	UN	0,0800000	0,0000000	7,95	0,63
Insumo	003889	SBC	SOLUCAO LIMPADORA PARA TUBOS PVC FRASCO 1 LITRO	Material	UN	0,0900000	0,0000000	48,90	4,40
Insumo	099200	SBC	BOMBEIRO OU ENCANADOR	Mão de Obra	H	0,1830000	0,0000000	27,08	4,95
Insumo	014978	SBC	LUVA DE REDUCAO PVC SOLDAVEL 32mm x 25mm	Material	UN	1,0000000	0,0000000	4,68	4,68
Insumo	003487	SBC	LIXA PARA MADEIRA S422 NORTON 100	Material	UN	0,0050000	0,0000000	33,53	0,16

MO sem LS => 7,97 LS => 0,00 MO com LS => 7,97

Valor do BDI => 4,00 21,84

Quant. => 4,00 Preço Total => 87,36

3.9.2.3.3	Código	Banco	Descrição	Tipo	Und	Quant.	Porcent.	Valor Unit	Total
Composição	052139	SBC	ADAPTADOR PVC CURTO SOLDAVEL BOLSA/ROSCA 25mmx3/4""P/REGISTRO	INSTALACOES HIDRAULICAS - AGUA	UN	1,0000000		12,36	12,36
Insumo	003389	SBC	ADESIVO PARA PVC bisnaga de 75 gramas	Material	UN	0,0330000	0,0000000	7,95	0,26
Insumo	099200	SBC	BOMBEIRO OU ENCANADOR	Mão de Obra	H	0,2220000	0,0000000	27,08	6,01
Insumo	013721	SBC	ADAPTADOR PVC CURTO SOLDAVEL BOLSA/ROSCA 25mmx3/4"	Material	UN	1,0000000	0,0000000	0,95	0,95
Insumo	003889	SBC	SOLUCAO LIMPADORA PARA TUBOS PVC FRASCO 1 LITRO	Material	UN	0,0040000	0,0000000	48,90	0,19
Insumo	099034	SBC	AJUDANTE DE BOMBEIRO OU ENCANADOR	Mão de Obra	H	0,2220000	0,0000000	16,53	3,67
Insumo	004636	SBC	FITA TEFLON VEDA ROSCA 18mm x 25m	Material	M	0,4780000	0,0000000	2,56	1,22
Insumo	003487	SBC	LIXA PARA MADEIRA S422 NORTON 100	Material	UN	0,0020000	0,0000000	33,53	0,06

MO sem LS => 9,68 LS => 0,00 MO com LS => 9,68

Valor do BDI => 2,77 15,13

Quant. => 4,00 Preço Total => 60,52

3.9.2.3.4	Código	Banco	Descrição	Tipo	Und	Quant.	Porcent.	Valor Unit	Total
Composição	190290	SBC	REGISTRO PRESSAO COM ACABAMENTO CROMADO 3/4"" ASPEN DECA	APARELHOS SANITARIOS	UN	1,0000000		67,75	67,75
Insumo	069902	SBC	ACABAMENTO DE REGISTRO PRESSAO CROMADO 3/4" ASPEN DECA	Material	UN	1,0000000	0,0000000	49,90	49,90
Insumo	099200	SBC	BOMBEIRO OU ENCANADOR	Mão de Obra	H	0,3070000	0,0000000	27,08	8,31
Insumo	004636	SBC	FITA TEFLON VEDA ROSCA 18mm x 25m	Material	M	1,8000000	0,0000000	2,56	4,60
Insumo	099034	SBC	AJUDANTE DE BOMBEIRO OU ENCANADOR	Mão de Obra	H	0,2990000	0,0000000	16,53	4,94

Prefeitura Municipal de Salinas da Margarida  
CNPJ: 13.743.281/0001-14

MO sem LS =>	13,25	LS =>	0,00	MO com LS =>	13,25
Valor do BDI =>	15,22				82,97
		<b>Quant. =&gt;</b>	<b>4,00</b>	<b>Preço Total =&gt;</b>	<b>331,88</b>

3.9.2.3.5	Código	Banco	Descrição	Tipo	Und	Quant.	Valor Unit	Total
Composição	1693	ORSE	Caixa sifonada quadrada, com uma entrada e uma saída, d = 100x100x50mm, ref. nº61, acabamento branco, marca Akros ou similar	Caixas de Inspeção	un	1,0000000	40,15	40,15
Item	Código	Banco	Descrição	Tipo	Und	Quant.	Valor Unit	Total
Composição	10549	ORSE	Encargos Complementares - Servente	Provisórios	h	0,5000000	3,86	1,93
Insumo	00006111/SIN	ORSE	Servente de obras (horista)	Mão de Obra	h	0,5000000	14,58	7,29
Composição	10554	ORSE	Encargos Complementares - Encanador	Provisórios	h	0,5000000	3,80	1,90
Insumo	00005103/SIN	ORSE	Caixa sifonada pvc, 100 x 100 x 50 mm, com grelha redonda, branca	Material	un	1,0000000	18,84	18,84
Insumo	00002696/SIN	ORSE	Encanador ou bombeiro hidraulico (horista)	Mão de Obra	h	0,5000000	20,44	10,22
Detalhamento de Cálculo ORSE								
Item	Código	Banco	Descrição	Tipo	Und	Quant.	Valor Unit	Total
Insumo	00012895/SIN	ORSE	Capacete de segurança aba frontal com suspensão de polietileno, sem jugular (classe b)	Material	un	0,006000	13,50	0,00
Insumo	10362	ORSE	Seguro de vida e acidente em grupo	Serviços	un	0,0045000	12,54	0,05
Insumo	00002711/SIN	ORSE	Carrinho de mão, em aço, com capacidade de *45 a 65* l / *100* kg, pneu com câmara	Material	un	0,001000	195,80	0,01
Insumo	941	ORSE	Fardamento com mangas curta	Material	un	0,0015000	193,04	0,28
Insumo	10761	ORSE	Refeição - café da manhã ( café com leite e dois pães com manteiga)	Serviços	un	0,1018000	5,00	0,50
Insumo	10492	ORSE	Cesta Básica	Material	un	0,0045000	205,00	0,92
Insumo	00012892/SIN	ORSE	Luva raspa de couro, cano curto (punho *7* cm)	Material	par	0,0023000	10,87	0,02
Insumo	00012893/SIN	ORSE	Bota de segurança com biqueira de aço e colarinho acolchoado	Material	par	0,0008000	73,93	0,05
Insumo	10599	ORSE	Protetor solar fps 30 com 120ml	Material	un	0,0018000	18,00	0,03
Insumo	158	ORSE	Almoço (Participação do empregador)	Material	un	0,1018000	14,00	1,42
Insumo	2378	ORSE	Vale transporte	Material	un	0,0797500	4,50	0,35
Insumo	1651	ORSE	Óculos branco proteção	Material	pr	0,0008000	6,00	0,00
Insumo	4729	ORSE	Marreta 1 kg com cabo	Material	un	0,0000500	37,80	0,00
Insumo	00012894/SIN	ORSE	Capa para chuva em pvc com forro de poliéster, com capuz (amarela ou azul)	Material	un	0,0002000	20,11	0,00

Prefeitura Municipal de Salinas da Margarida  
CNPJ: 13.743.281/0001-14

Insumo	4728	ORSE	Talhadeira chata 10"	Material	un	0,0001500	18,58	0,00	
Insumo	10517	ORSE	Exames admissionais/demissionais (checkup)	Serviços	cj	0,0004000	300,00	0,12	
Insumo	10788	ORSE	Pá quadrada	Material	un	0,0001000	36,90	0,00	
Insumo	10596	ORSE	Protetor auricular	Material	un	0,0045000	4,81	0,02	
Insumo	00006111/SIN	ORSE	Servente de obras (horista)	Mão de Obra	h	0,5000000	14,58	7,29	
Insumo		11256	ORSE	Tarracha para tubos PVC de 1 1/2"	Material	un	0,0002000	92,70	0,01
Insumo	10593	ORSE	Praio simples 30cm	Material	un	0,0000500	19,57	0,00	
Insumo	10592	ORSE	Lima chata 12"	Material	un	0,0000500	38,62	0,00	
Insumo	11257	ORSE	Tarracha para tubos PVC de 1 1/4"	Material	un	0,0002000	32,30	0,00	
Insumo	11253	ORSE	Tarracha para tubos PVC de 1/2"	Material	un	0,0005500	34,80	0,01	
Insumo	11254	ORSE	Tarracha para tubos PVC de 3/4"	Material	un	0,0003500	27,49	0,00	
Insumo	11255	ORSE	Tarracha para tubos PVC de 1"	Material	un	0,0003000	49,00	0,01	
Insumo	00005103/SIN	ORSE	Caixa sifonada pvc, 100 x 100 x 50 mm, com grelha redonda, branca	Material	un	1,0000000	18,84	18,84	
Insumo		00002696/SIN	ORSE	Encanador ou bombeiro hidraulico (horista)	Mão de Obra	h	0,5000000	20,44	10,22
				MO sem LS =>	17,51	LS =>	0,00	MO com LS =>	17,51
				Valor do BDI =>	9,02			Valor com BDI =>	49,17
						Quant. =>	4,00	Preço Total =>	196,68

3.9.2.3.6	Código	Banco	Descrição	Tipo	Und	Quant.	Valor Unit	Total
Composição	7785	ORSE	Filete de granito cinza andorinha l=4cm, e=2cm, com acabamento aboleado	Revestimentos com Mármore e Granitos	m	1,0000000	66,03	66,03
Item	Código	Banco	Descrição	Tipo	Und	Quant.	Valor Unit	Total
Composição	1903	ORSE	Argamassa cimento e areia traço t-1 (1:3) - 1 saco cimento 50kg / 3 padiolas areia dim. 0.35 x 0.45 x 0.23 m - Confecção mecânica e transporte	Argamassas	m³	0,0006000	543,82	0,32
Composição	10550	ORSE	Encargos Complementares - Pedreiro	Provisórios	h	0,3000000	3,73	1,11
Insumo	7480	ORSE	Filete em granito cinza andorinha, l=4 cm, e= 2 cm, com acabamento aboleado	Material	m	1,0300000	56,84	58,54
Insumo	00004750/SIN	ORSE	Pedreiro (horista)	Mão de Obra	h	0,3000000	20,44	6,13
<b>Detalhamento de Cálculo ORSE</b>								
Item	Código	Banco	Descrição	Tipo	Und	Quant.	Valor Unit	Total
Insumo	00001379/SIN	ORSE	Cimento portland composto cp ii-32	Material	kg	0,2713200	0,80	0,21
Insumo	00000370/SIN	ORSE	Areia media - posto jazida/fornecedor (retirado na jazida, sem transporte)	Material	m³	0,0006480	100,00	0,06

Prefeitura Municipal de Salinas da Margarida  
CNPJ: 13.743.281/0001-14

Insumo	00006111/SIN	ORSE	Servente de obras (horista)	Mão de Obra	h	0,0024000	14,58	0,03
Insumo	00012895/SIN	ORSE	Capacete de segurança aba frontal com suspensão de polietileno, sem jugular (classe b)	Material	un	0,0001814	13,50	0,00
Insumo	10362	ORSE	Seguro de vida e acidente em grupo	Serviços	un	0,0013608	12,54	0,01
Insumo	00002711/SIN	ORSE	Carrinho de mão, em aço, com capacidade de *45 a 65* l / *100* kg, pneu com câmara	Material	un	0,0000005	195,80	0,00
Insumo	941	ORSE	Fardamento com mangas curta	Material	un	0,0004536	193,04	0,08
Insumo	10761	ORSE	Refeição - café da manhã ( café com leite e dois pães com manteiga)	Serviços	un	0,0307843	5,00	0,15
Insumo	10492	ORSE	Cesta Básica	Material	un	0,0013608	205,00	0,27
Insumo	00012892/SIN	ORSE	Luva raspa de couro, cano curto (punho *7* cm)	Material	par	0,0006955	10,87	0,00
Insumo	00012893/SIN	ORSE	Bota de segurança com biqueira de aço e colarinho acolchoado	Material	par	0,0002419	73,93	0,01
Insumo	10599	ORSE	Protetor solar fps 30 com 120ml	Material	un	0,0005443	18,00	0,00
Insumo	158	ORSE	Almoço (Participação do empregador)	Material	un	0,0307843	14,00	0,43
Insumo	2378	ORSE	Vale transporte	Material	un	0,0198458	4,50	0,08
Insumo	1651	ORSE	Óculos branco proteção	Material	pr	0,0002419	6,00	0,00
Insumo	4729	ORSE	Marreta 1 kg com cabo	Material	un	0,0000002	37,80	0,00
Insumo	00012894/SIN	ORSE	Capa para chuva em pvc com forro de poliéster, com capuz (amarela ou azul)	Material	un	0,0000605	20,11	0,00
Insumo	4728	ORSE	Talhadeira chata 10"	Material	un	0,0000007	18,58	0,00
Insumo	10517	ORSE	Exames admissionais/demissionais (checkup)	Serviços	cj	0,0001210	300,00	0,03
Insumo	10788	ORSE	Pá quadrada	Material	un	0,0000005	36,90	0,00
Insumo	10596	ORSE	Protetor auricular	Material	un	0,0013608	4,81	0,00
Insumo	10282	ORSE	Regua de alumínio c/ 2,00m (para pedreiro)	Material	un	0,0000600	44,00	0,00
Insumo	4722	ORSE	Colher de pedreiro	Material	un	0,0001200	18,80	0,00
Insumo	11245	ORSE	Desempoladeira de madeira 12x22	Material	un	0,0002100	11,60	0,00
Insumo	10789	ORSE	Nível de bolha de madeira	Material	un	0,0000600	15,40	0,00
Insumo	11243	ORSE	Martelo sem unha	Material	un	0,0000300	28,00	0,00
Insumo	11265	ORSE	Martelo de borracha com cabo	Material	un	0,0001200	18,75	0,00
Insumo	4174	ORSE	Desempenadeira de aço lisa, cabo madeira, ref:143, Atlas ou similar	Material	un	0,0001500	12,90	0,00
Insumo	10790	ORSE	Prumo de face	Material	un	0,0000300	25,95	0,00
Insumo	11246	ORSE	Escala métrica de bambú	Material	Un	0,0002100	10,22	0,00

Prefeitura Municipal de Salinas da Margarida  
CNPJ: 13.743.281/0001-14

Insumo	11264	ORSE	Marreta de 1/2 kg com cabo	Material	un	0,0000600	13,52	0,00	
Insumo	11247	ORSE	Serra mármore	Material	un	0,0000300	319,90	0,00	
Insumo	7480	ORSE	Filete em granito cinza andorinha, l=4 cm, e= 2 cm, com acabamento aboleado	Material	m	1,0300000	56,84	58,54	
Insumo	00004750/SIN	ORSE	Pedreiro (horista)	Mão de Obra	h	0,3000000	20,44	6,13	
				MO sem LS =>	6,16	LS =>	0,00	MO com LS =>	6,16
				Valor do BDI =>	14,83			Valor com BDI =>	80,86
						Quant. =>	8.00	Preço Total =>	646,88

3.9.2.3.7	Código	Banco	Descrição	Tipo	Und	Quant.	Valor Unit	Total
Composição	ED-48158	SETOP	BANCO ARTICULADO EM AÇO INOX COM CANTOS ARREDONDADOS, LARGURA DE 45CM, COMPRIMENTO DE 70CM, PARA ACESSIBILIDADE (PMR/PCR), INSTALADO EM PAREDE, INCLUSIVE ACESSÓRIOS PARA FIXAÇÃO	ED-	un	1,0000000	512,72	512,72
Custo Horário da Execução (A) + (B) + (C)								0
(D) Produção de Equipe								1
(E) Custo Unitário da Execução [(A) + (B) + (C)] / (D)								0

F	Código	Banco	Materiais	Quantidade	Unidade	Preço	Custo Horário
Insumo	MATED-12151	SETOP	BANCO ARTICULADO (MATERIAL: AÇO INOX AISI 304 ACABAMENTO: POLIDO CANTOS: ARREDONDADOS CARGA MÍNIMA SUPOSTADA: 150KG COMPRIMENTO: 70CM PROFUNDIDADE: 45CM INSTALAÇÃO: PAREDE ACESSÓRIOS: INCLUSO CANOPLAS, PARAFUSOS E BUCHAS)	1,0000000	un	486,38	486,38
(F)Total:							486,38

G	Código	Banco	Serviços	Quantidade	Unidade	Preço			Custo Horário
Composição	ED-50381	SETOP	PEDREIRO COM ENCARGOS COMPLEMENTARES	0,4888889	hora			31,22	15,26
Composição	ED-50367	SETOP	SERVENTE COM ENCARGOS COMPLEMENTARES	0,4888889	hora			22,66	11,08
(G)Total:									26,3413
				MO sem LS =>	0,00	LS =>	19,95	MO com LS =>	19,95
				Valor do BDI =>	115,20			Valor com BDI =>	627,92
						Quant. =>	4,00	Preço Total =>	2.511,68

3.9.2.3.8	Código	Banco	Descrição	Tipo	Und	Quant.	Porcent.	Valor Unit	Total
Composição	100868	SINAPI	BARRA DE APOIO RETA, EM AÇO INOX POLIDO, COMPRIMENTO 80 CM, FIXADA NA PAREDE - FORNECIMENTO E INSTALAÇÃO. AF_01/2020	Louças e Metais	UN	1,0000000		366,61	366,61
Composição Auxiliar	88267	SINAPI	ENCANADOR OU BOMBEIRO HIDRÁULICO COM ENCARGOS COMPLEMENTARES	Livro SINAPI: Cálculos e Parâmetros	H	0,9485000	0,0000000	32,80	31,11
Composição Auxiliar	88316	SINAPI	SERVENTE COM ENCARGOS COMPLEMENTARES	Livro SINAPI: Cálculos e Parâmetros	H	0,2988000	0,0000000	24,37	7,28

Prefeitura Municipal de Salinas da Margarida  
CNPJ: 13.743.281/0001-14

Insumo	00036081	SINAPI	BARRA DE APOIO RETA, EM ACO INOX POLIDO, COMPRIMENTO 80CM, DIAMETRO MINIMO 3 CM	Material	UN	1,0000000	0,0000000	209,00	209,00	
Insumo	00004351	SINAPI	PARAFUSO NIQUELADO 3 1/2" COM ACABAMENTO CROMADO PARA FIXAR PEÇA SANITARIA, INCLUI PORCA CEGA, ARRUELA E BUCHA DE NYLON TAMANHO S-8	Material	UN	6,0000000	0,0000000	19,87	119,22	
MO sem LS =>					27,83	LS =>	0,00	MO com LS =>	27,83	
Valor do BDI =>					82,37					448,98
					Quant. =>		12,00	Preço Total =>	5.387,76	

3.9.2.3.9	Código	Banco	Descrição	Tipo	Und	Quant.	Porcent.	Valor Unit	Total
Composição	95545	SINAPI	SABONETEIRA DE PAREDE EM METAL CROMADO, INCLUSO FIXAÇÃO. AF 01/2020	Louças e Metais	UN	1,0000000		32,45	32,45
Composição Auxiliar	88267	SINAPI	ENCANADOR OU BOMBEIRO HIDRÁULICO COM ENCARGOS COMPLEMENTARES	Livro SINAPI: Cálculos e Parâmetros	H	0,3162000	0,0000000	32,80	10,37
Composição Auxiliar	88316	SINAPI	SERVENTE COM ENCARGOS COMPLEMENTARES	Livro SINAPI: Cálculos e Parâmetros	H	0,0996000	0,0000000	24,37	2,42
Insumo	00011757	SINAPI	SABONETEIRA DE PAREDE EM METAL CROMADO	Material	UN	1,0000000	0,0000000	19,66	19,66
MO sem LS =>					9,28	LS =>	0,00	MO com LS =>	9,28
Valor do BDI =>					7,29				39,74
						Quant. =>	4,00	Preço Total =>	158,96

3.9.3			DIVISÓRIAS						1.513,84
3.9.3.1	Código	Banco	Descrição	Tipo	Und	Quant.	Porcent.	Valor Unit	Total
Composição	102235	SINAPI	DIVISÓRIA FIXA EM VIDRO TEMPERADO 10 MM, SEM ABERTURA. AF 10/2025 PS	Instalações de Divisórias Diversas	m²	1,0000000		519,37	519,37
Composição Auxiliar	88325	SINAPI	VIDRACEIRO COM ENCARGOS COMPLEMENTARES	Livro SINAPI: Cálculos e Parâmetros	H	0,6961000	0,0000000	25,17	17,52
Composição Auxiliar	88316	SINAPI	SERVENTE COM ENCARGOS COMPLEMENTARES	Livro SINAPI: Cálculos e Parâmetros	H	0,3481000	0,0000000	24,37	8,48
Composição Auxiliar	91692	SINAPI	SERRA CIRCULAR DE BANCADA COM MOTOR ELÉTRICO POTÊNCIA DE 5HP, COM COIFA PARA DISCO 10" - CHP DIURNO. AF_08/2015	Custos Horários Produtivo e Improdutivo dos Equipamentos	CHP	0,0220000	0,0000000	42,46	0,93
Composição Auxiliar	91693	SINAPI	SERRA CIRCULAR DE BANCADA COM MOTOR ELÉTRICO POTÊNCIA DE 5HP, COM COIFA PARA DISCO 10" - CHI DIURNO. AF_08/2015	Custos Horários Produtivo e Improdutivo dos Equipamentos	CHI	0,6741000	0,0000000	40,88	27,55
Insumo	00039961	SINAPI	SILICONE ACETICO USO GERAL INCOLOR 280 G	Material	UN	0,2306000	0,0000000	23,92	5,51
Insumo	00010507	SINAPI	VIDRO TEMPERADO INCOLOR E = 10 MM, SEM COLOCACAO	Material	m²	0,9870000	0,0000000	440,16	434,43
Insumo	00034360	SINAPI	PERFIL DE ALUMINIO ANODIZADO	Material	KG	0,2837000	0,0000000	71,95	20,41
Insumo	00039432	SINAPI	FITA DE PAPEL REFORCADA COM LAMINA DE METAL PARA REFORCO DE CANTOS DE CHAPA DE GESSO PARA DRYWALL	Material	M	1,4696000	0,0000000	2,77	4,07

Prefeitura Municipal de Salinas da Margarida  
CNPJ: 13.743.281/0001-14

Insumo	00011950	SINAPI	BUCHA DE NYLON SEM ABA S6, COM PARAFUSO DE 4,20 X 40 MM EM ACO ZINCADO COM ROSCA SOBERBA, CABECA CHATA E FENDA PHILLIPS	Material	UN	2,3688000	0,0000000	0,20	0,47
MO sem LS =>					39,61	LS =>	0,00	MO com LS =>	39,61
Valor do BDI =>					116,70				636,07
					Quant. =>		2,38	Preco Total =>	1.513,84

3.10			INSTALAÇÕES HIDROSANITÁRIAS						95.928,25
3.10.1			AGUA FRIA						9.569,85
3.10.1.1			RESERVATÓRIOS						2.215,12
3.10.1.1.1	Código	Banco	Descrição	Tipo	Und	Quant.	Porcent.	Valor Unit	Total
Composição	052032	SBC	CAIXA D'AGUA DE POLIETILENO 1.000 LITROS COM TAMPA	INSTALACOES HIDRAULICAS - AGUA	UN	1,0000000		904,36	904,36
Insumo	006031	SBC	TORNEIRA BOIA PVC 3/4" COM BALAO PLASTICO	Material	UN	1,0000000	0,0000000	105,35	105,35
Insumo	099034	SBC	AJUDANTE DE BOMBEIRO OU ENCANADOR	Mão de Obra	H	1,9940000	0,0000000	16,53	32,96
Insumo	006926	SBC	CAIXA D'AGUA EM POLIETILENO 1000 LITROS COM TAMPA FORTLEV	Material	UN	1,0000000	0,0000000	378,90	378,90
Insumo	005683	SBC	TE 90 PVC ROSCAVEL 1"	Material	UN	1,0000000	0,0000000	27,46	27,46
Insumo	005206	SBC	JOELHO 90 PVC ROSCAVEL 1"	Material	UN	1,0000000	0,0000000	8,49	8,49
Insumo	099200	SBC	BOMBEIRO OU ENCANADOR	Mão de Obra	H	1,9940000	0,0000000	27,08	53,98
Insumo	002782	SBC	REGISTRO GAVETA BRONZE BRUTO 1" 1510.HD.100 DECA	Material	UN	1,0000000	0,0000000	64,73	64,73
Insumo	003359	SBC	TUBO PVC AGUA ROSCA 1"	Material	M	2,2000000	0,0000000	31,48	69,25
Insumo	005716	SBC	NIPLE PVC ROSCA 1"	Material	UN	2,0000000	0,0000000	7,40	14,80
Insumo	005742	SBC	ADAPTADOR PVC ROSCA C/FLANGES PARA CAIXA D'AGUA 1"	Material	UN	2,0000000	0,0000000	23,82	47,64
Insumo	005741	SBC	ADAPTADOR PVC ROSCA C/FLANGES PARA CAIXA D'AGUA 3/4"	Material	UN	1,0000000	0,0000000	26,00	26,00
Insumo	005744	SBC	ADAPTADOR PVC ROSCA C/FLANGES PARA CAIXA D'AGUA 1.1/2"	Material	UN	1,0000000	0,0000000	50,23	50,23
Insumo	004636	SBC	FITA TEFLON VEDA ROSCA 18mm x 25m	Material	M	9,6000000	0,0000000	2,56	24,57
MO sem LS =>					86,94	LS =>	0,00	MO com LS =>	86,94
Valor do BDI =>					203,20	1.107,56			
						Quant. =>	2,00	Preço Total =>	2.215,12

Prefeitura Municipal de Salinas da Margarida  
CNPJ: 13.743.281/0001-14

3.10.1.2			ADAPTADORES						2.099,38
3.10.1.2.1	Código	Banco	Descrição	Tipo	Und	Quant.	Porcent.	Valor Unit	Total
Composição	94703	SINAPI	ADAPTADOR COM FLANGE E ANEL DE VEDAÇÃO, PVC, SOLDÁVEL, DN 25 MM X 3/4", INSTALADO EM RESERVAÇÃO PREDIAL DE ÁGUA - FORNECIMENTO E INSTALAÇÃO. AF_04/2024	Instalações Hidráulicas - Reservação e Bombas de Recalque	UN	1,0000000		19,25	19,25
Composição Auxiliar	88248	SINAPI	AUXILIAR DE ENCANADOR OU BOMBEIRO HIDRÁULICO COM ENCARGOS COMPLEMENTARES	Livro SINAPI: Cálculos e Parâmetros	H	0,1338000	0,0000000	24,57	3,28
Composição Auxiliar	88267	SINAPI	ENCANADOR OU BOMBEIRO HIDRÁULICO COM ENCARGOS COMPLEMENTARES	Livro SINAPI: Cálculos e Parâmetros	H	0,1338000	0,0000000	32,80	4,38
Insumo	00000122	SINAPI	ADESIVO PLASTICO PARA PVC, FRASCO COM *850* GR	Material	UN	0,0035000	0,0000000	62,94	0,22
Insumo	00020083	SINAPI	SOLUCAO PREPARADORA / LIMPADORA PARA PVC, FRASCO COM 1000 CM3	Material	UN	0,0040000	0,0000000	71,30	0,28
Insumo	00000096	SINAPI	ADAPTADOR PVC SOLDAVEL, COM FLANGE E ANEL DE VEDACAO, 25 MM X 3/4", PARA CAIXA D'AGUA	Material	UN	1,0000000	0,0000000	11,09	11,09
MO sem LS =>					5,44	LS =>	0,00	MO com LS =>	5,44
Valor do BDI =>					4,32				23,57
						Quant. =>	2,00	Preço Total =>	47,14

3.10.1.2.2	Código	Banco	Descrição	Tipo	Und	Quant.	Porcent.	Valor Unit	Total
Composição	94704	SINAPI	ADAPTADOR COM FLANGE E ANEL DE VEDAÇÃO, PVC, SOLDÁVEL, DN 32 MM X 1", INSTALADO EM RESERVAÇÃO PREDIAL DE ÁGUA - FORNECIMENTO E INSTALAÇÃO. AF_04/2024	Instalações Hidráulicas - Reservação e Bombas de Recalque	UN	1,0000000		25,25	25,25
Composição Auxiliar	88248	SINAPI	AUXILIAR DE ENCANADOR OU BOMBEIRO HIDRÁULICO COM ENCARGOS COMPLEMENTARES	Livro SINAPI: Cálculos e Parâmetros	H	0,1375000	0,0000000	24,57	3,37
Composição Auxiliar	88267	SINAPI	ENCANADOR OU BOMBEIRO HIDRÁULICO COM ENCARGOS COMPLEMENTARES	Livro SINAPI: Cálculos e Parâmetros	H	0,1375000	0,0000000	32,80	4,51
Insumo	00020083	SINAPI	SOLUCAO PREPARADORA / LIMPADORA PARA PVC, FRASCO COM 1000 CM3	Material	UN	0,0055000	0,0000000	71,30	0,39
Insumo	00000097	SINAPI	ADAPTADOR PVC SOLDAVEL, COM FLANGE E ANEL DE VEDACAO, 32 MM X 1", PARA CAIXA D'AGUA	Material	UN	1,0000000	0,0000000	16,69	16,69
Insumo	00000122	SINAPI	ADESIVO PLASTICO PARA PVC, FRASCO COM *850* GR	Material	UN	0,0047000	0,0000000	62,94	0,29
MO sem LS =>					5,59	LS =>	0,00	MO com LS =>	5,59
Valor do BDI =>					5,67				30,92
						Quant. =>	12,00	Preço Total =>	371,04

3.10.1.2.3	Código	Banco	Descrição	Tipo	Und	Quant.	Porcent.	Valor Unit	Total
Composição	94705	SINAPI	ADAPTADOR COM FLANGE E ANEL DE VEDAÇÃO, PVC, SOLDÁVEL, DN 40 MM X 1 1/4", INSTALADO EM RESERVAÇÃO PREDIAL DE ÁGUA - FORNECIMENTO E INSTALAÇÃO. AF_04/2024	Instalações Hidráulicas - Reservação e Bombas de Recalque	UN	1,0000000		33,99	33,99



Prefeitura Municipal de Salinas da Margarida  
CNPJ: 13.743.281/0001-14

Composição Auxiliar	88267	SINAPI	ENCANADOR OU BOMBEIRO HIDRÁULICO COM ENCARGOS COMPLEMENTARES	Livro SINAPI: Cálculos e Parâmetros	H	0,1418000	0,0000000	32,80	4,65	
Composição Auxiliar	88248	SINAPI	AUXILIAR DE ENCANADOR OU BOMBEIRO HIDRÁULICO COM ENCARGOS COMPLEMENTARES	Livro SINAPI: Cálculos e Parâmetros	H	0,1418000	0,0000000	24,57	3,48	
Insumo	00000122	SINAPI	ADESIVO PLASTICO PARA PVC, FRASCO COM *850* GR	Material	UN	0,0059000	0,0000000	62,94	0,37	
Insumo	00000098	SINAPI	ADAPTADOR PVC SOLDAVEL, COM FLANGE E ANEL DE VEDACAO, 40 MM X 1 1/4", PARA CAIXA D'AGUA	Material	UN	1,0000000	0,0000000	24,99	24,99	
Insumo	00020083	SINAPI	SOLUCAO PREPARADORA / LIMPADORA PARA PVC, FRASCO COM 1000 CM3	Material	UN	0,0070000	0,0000000	71,30	0,49	
Insumo	00038383	SINAPI	LIXA D'AGUA EM FOLHA, COR PRETA, GRAO 100	Material	UN	0,0056000	0,0000000	1,90	0,01	
					MO sem LS =>	5,77	LS =>	0,00	MO com LS =>	5,77
					Valor do BDI =>	7,63				41,62
						Quant. =>	8,00	Preço Total =>	332,96	

3.10.1.2.4	Código	Banco	Descrição	Tipo	Und	Quant.	Porcent.	Valor Unit	Total	
Composição	99621	SINAPI	VÁLVULA DE RETENÇÃO HORIZONTAL, DE BRONZE, ROSCÁVEL, 1 1/4" - FORNECIMENTO E INSTALAÇÃO. AF_08/2021	Válvulas e Registros para Sistemas Prediais	UN	1,0000000		275,22	275,22	
Composição Auxiliar	88248	SINAPI	AUXILIAR DE ENCANADOR OU BOMBEIRO HIDRÁULICO COM ENCARGOS COMPLEMENTARES	Livro SINAPI: Cálculos e Parâmetros	H	0,2021000	0,0000000	24,57	4,96	
Composição Auxiliar	88267	SINAPI	ENCANADOR OU BOMBEIRO HIDRÁULICO COM ENCARGOS COMPLEMENTARES	Livro SINAPI: Cálculos e Parâmetros	H	0,2021000	0,0000000	32,80	6,62	
Insumo	00010411	SINAPI	VALVULA DE RETENCAO HORIZONTAL, DE BRONZE (PN-25), 1 1/4", 400 PSI, TAMPA DE PORCA DE UNIAO, EXTREMIDADES COM ROSCA	Material	UN	1,0000000	0,0000000	263,42	263,42	
Insumo	00003148	SINAPI	FITA VEDA ROSCA, EM PTFE, ROLO DE 18 MM X 50 M (L X C)	Material	UN	0,0168000	0,0000000	13,61	0,22	
					MO sem LS =>	8,22	LS =>	0,00	MO com LS =>	8,22
					Valor do BDI =>	61,84				337,06
						Quant. =>	4,00	Preço Total =>		1.348,24

3.10.1.3			REGISTROS						861,95
3.10.1.3.1	Código	Banco	Descrição	Tipo	Und	Quant.	Porcent.	Valor Unit	Total
Composição	94489	SINAPI	REGISTRO DE ESFERA, PVC, SOLDÁVEL, COM VOLANTE, DN 25 MM - FORNECIMENTO E INSTALAÇÃO. AF_08/2021	Válvulas e Registros para Sistemas Prediais	UN	1,0000000		26,73	26,73
Composição Auxiliar	88267	SINAPI	ENCANADOR OU BOMBEIRO HIDRÁULICO COM ENCARGOS COMPLEMENTARES	Livro SINAPI: Cálculos e Parâmetros	H	0,0795000	0,0000000	32,80	2,60
Composição Auxiliar	88248	SINAPI	AUXILIAR DE ENCANADOR OU BOMBEIRO HIDRÁULICO COM ENCARGOS COMPLEMENTARES	Livro SINAPI: Cálculos e Parâmetros	H	0,0795000	0,0000000	24,57	1,95
Insumo	00020083	SINAPI	SOLUCAO PREPARADORA / LIMPADORA PARA PVC, FRASCO COM 1000 CM3	Material	UN	0,0095000	0,0000000	71,30	0,67
Insumo	00038383	SINAPI	LIXA D'AGUA EM FOLHA, COR PRETA, GRAO 100	Material	UN	0,0080000	0,0000000	1,90	0,01

Prefeitura Municipal de Salinas da Margarida  
CNPJ: 13.743.281/0001-14

Insumo	00020080	SINAPI	ADESIVO PLASTICO PARA PVC, FRASCO COM 175 GR	Material	UN	0,0400000	0,0000000	20,54	0,82
Insumo	00011674	SINAPI	REGISTRO DE ESFERA, PVC, COM VOLANTE, VS, SOLDAVEL, DN 25 MM, COM CORPO DIVIDIDO	Material	UN	1,0000000	0,0000000	20,68	20,68
MO sem LS =>					3,23	LS =>	0,00	MO com LS =>	3,23
Valor do BDI =>					6,00				32,73
					Quant. =>		1,00	Preço Total =>	32,73

3.10.1.3.2	Código	Banco	Descrição	Tipo	Und	Quant.	Porcent.	Valor Unit	Total
Composição	94490	SINAPI	REGISTRO DE ESFERA, PVC, SOLDÁVEL, COM VOLANTE, DN 32 MM - FORNECIMENTO E INSTALAÇÃO. AF 08/2021	Válvulas e Registros para Sistemas Prediais	UN	1,0000000		38,88	38,88
Composição Auxiliar	88267	SINAPI	ENCANADOR OU BOMBEIRO HIDRÁULICO COM ENCARGOS COMPLEMENTARES	Livro SINAPI: Cálculos e Parâmetros	H	0,0795000	0,0000000	32,80	2,60
Composição Auxiliar	88248	SINAPI	AUXILIAR DE ENCANADOR OU BOMBEIRO HIDRÁULICO COM ENCARGOS COMPLEMENTARES	Livro SINAPI: Cálculos e Parâmetros	H	0,0795000	0,0000000	24,57	1,95
Insumo	00020080	SINAPI	ADESIVO PLASTICO PARA PVC, FRASCO COM 175 GR	Material	UN	0,0400000	0,0000000	20,54	0,82
Insumo	00020083	SINAPI	SOLUCAO PREPARADORA / LIMPADORA PARA PVC, FRASCO COM 1000 CM3	Material	UN	0,0095000	0,0000000	71,30	0,67
Insumo	00011675	SINAPI	REGISTRO DE ESFERA, PVC, COM VOLANTE, VS, SOLDAVEL, DN 32 MM, COM CORPO DIVIDIDO	Material	UN	1,0000000	0,0000000	32,83	32,83
Insumo	00038383	SINAPI	LIXA D'AGUA EM FOLHA, COR PRETA, GRAO 100	Material	UN	0,0080000	0,0000000	1,90	0,01
MO sem LS =>					3,23	LS =>	0,00	MO com LS =>	3,23
Valor do BDI =>					8,73				47,61
					Quant. =>		5,00	Preço Total =>	238,05

3.10.1.3.3	Código	Banco	Descrição	Tipo	Und	Quant.	Porcent.	Valor Unit	Total
Composição	94492	SINAPI	REGISTRO DE ESFERA, PVC, SOLDÁVEL, COM VOLANTE, DN 50 MM - FORNECIMENTO E INSTALAÇÃO. AF 08/2021	Válvulas e Registros para Sistemas Prediais	UN	1,0000000		54,59	54,59
Composição Auxiliar	88267	SINAPI	ENCANADOR OU BOMBEIRO HIDRÁULICO COM ENCARGOS COMPLEMENTARES	Livro SINAPI: Cálculos e Parâmetros	H	0,1133000	0,0000000	32,80	3,71
Composição Auxiliar	88248	SINAPI	AUXILIAR DE ENCANADOR OU BOMBEIRO HIDRÁULICO COM ENCARGOS COMPLEMENTARES	Livro SINAPI: Cálculos e Parâmetros	H	0,1133000	0,0000000	24,57	2,78
Insumo	00020080	SINAPI	ADESIVO PLASTICO PARA PVC, FRASCO COM 175 GR	Material	UN	0,0714000	0,0000000	20,54	1,46
Insumo	00038383	SINAPI	LIXA D'AGUA EM FOLHA, COR PRETA, GRAO 100	Material	UN	0,0114000	0,0000000	1,90	0,02
Insumo	00020083	SINAPI	SOLUCAO PREPARADORA / LIMPADORA PARA PVC, FRASCO COM 1000 CM3	Material	UN	0,0180000	0,0000000	71,30	1,28
Insumo	00011677	SINAPI	REGISTRO DE ESFERA, PVC, COM VOLANTE, VS, SOLDAVEL, DN 50 MM, COM CORPO DIVIDIDO	Material	UN	1,0000000	0,0000000	45,34	45,34
MO sem LS =>					4,61	LS =>	0,00	MO com LS =>	4,61
Valor do BDI =>					12,26				66,85

Quant. => 2,00 Preço Total => 133,70

3.10.1.3.4	Código	Banco	Descrição	Tipo	Und	Quant.	Porcent.	Valor Unit	Total
Composição	94792	SINAPI	REGISTRO DE GAVETA BRUTO, LATÃO, ROSCÁVEL, 1", COM ACABAMENTO E CANOPLA CROMADOS - FORNECIMENTO E INSTALAÇÃO. AF 08/2021	Válvulas e Registros para Sistemas Prediais	UN	1,0000000		124,52	124,52
Composição Auxiliar	88267	SINAPI	ENCANADOR OU BOMBEIRO HIDRÁULICO COM ENCARGOS COMPLEMENTARES	Livro SINAPI: Cálculos e Parâmetros	H	0,2595000	0,0000000	32,80	8,51
Composição Auxiliar	88248	SINAPI	AUXILIAR DE ENCANADOR OU BOMBEIRO HIDRÁULICO COM ENCARGOS COMPLEMENTARES	Livro SINAPI: Cálculos e Parâmetros	H	0,2595000	0,0000000	24,57	6,37
Insumo	00006013	SINAPI	REGISTRO GAVETA COM ACABAMENTO E CANOPLA CROMADOS, SIMPLES, BITOLA 1"	Material	UN	1,0000000	0,0000000	109,47	109,47
Insumo	00003148	SINAPI	FITA VEDA ROSCA, EM PTFE, ROLO DE 18 MM X 50 M (L X C)	Material	UN	0,0132000	0,0000000	13,61	0,17

MO sem LS => 10,56 LS => 0,00 MO com LS => 10,56

Valor do BDI => 27,97 152,49

Quant. => 3,00 Preço Total => 457,47

3.10.1.4			TUBOS SOLDÁVEIS DE PVC						2.820,39
3.10.1.4.1	Código	Banco	Descrição	Tipo	Und	Quant.	Porcent.	Valor Unit	Total
Composição	89402	SINAPI	TUBO, PVC, SOLDÁVEL, DE 25MM, INSTALADO EM RAMAL DE DISTRIBUIÇÃO DE ÁGUA - FORNECIMENTO E INSTALAÇÃO. AF_06/2022	Instalações Prediais de Água Fria em PVC	M	1,0000000		13,08	13,08
Composição Auxiliar	88248	SINAPI	AUXILIAR DE ENCANADOR OU BOMBEIRO HIDRÁULICO COM ENCARGOS COMPLEMENTARES	Livro SINAPI: Cálculos e Parâmetros	H	0,1586000	0,0000000	24,57	3,89
Composição Auxiliar	88267	SINAPI	ENCANADOR OU BOMBEIRO HIDRÁULICO COM ENCARGOS COMPLEMENTARES	Livro SINAPI: Cálculos e Parâmetros	H	0,1586000	0,0000000	32,80	5,20
Insumo	00038383	SINAPI	LIXA D'AGUA EM FOLHA, COR PRETA, GRAO 100	Material	UN	0,0370000	0,0000000	1,90	0,07
Insumo	00009868	SINAPI	TUBO PVC, SOLDAVEL, DE 25 MM, AGUA FRIA (NBR-5648)	Material	M	1,0493000	0,0000000	3,74	3,92

MO sem LS => 6,45 LS => 0,00 MO com LS => 6,45

Valor do BDI => 2,93 16,01

Quant. => 74,44 Preço Total => 1.191,78

3.10.1.4.2	Código	Banco	Descrição	Tipo	Und	Quant.	Porcent.	Valor Unit	Total
Composição	89403	SINAPI	TUBO, PVC, SOLDÁVEL, DE 32MM, INSTALADO EM RAMAL DE DISTRIBUIÇÃO DE ÁGUA - FORNECIMENTO E INSTALAÇÃO. AF_06/2022	Instalações Prediais de Água Fria em PVC	M	1,0000000		19,38	19,38
Composição Auxiliar	88267	SINAPI	ENCANADOR OU BOMBEIRO HIDRÁULICO COM ENCARGOS COMPLEMENTARES	Livro SINAPI: Cálculos e Parâmetros	H	0,1891000	0,0000000	32,80	6,20

Prefeitura Municipal de Salinas da Margarida  
CNPJ: 13.743.281/0001-14

Composição Auxiliar	88248	SINAPI	AUXILIAR DE ENCANADOR OU BOMBEIRO HIDRÁULICO COM ENCARGOS COMPLEMENTARES	Livro SINAPI: Cálculos e Parâmetros	H	0,1891000	0,0000000	24,57	4,64	
Insumo	00038383	SINAPI	LIXA D'AGUA EM FOLHA, COR PRETA, GRAO 100	Material	UN	0,0441000	0,0000000	1,90	0,08	
Insumo	00009869	SINAPI	TUBO PVC, SOLDAVEL, DE 32 MM, AGUA FRIA (NBR-5648)	Material	M	1,0493000	0,0000000	8,07	8,46	
MO sem LS =>					7,69	LS =>	0,00	MO com LS =>	7,69	
Valor do BDI =>					4,35					23,73
						Quant. =>	37,29	Preço Total =>	884,89	

3.10.1.4.3	Código	Banco	Descrição	Tipo	Und	Quant.	Porcent.	Valor Unit	Total
Composição	103978	SINAPI	TUBO, PVC, SOLDÁVEL, DE 40MM, INSTALADO EM RAMAL DE DISTRIBUIÇÃO DE ÁGUA - FORNECIMENTO E INSTALAÇÃO. AF_06/2022	Instalações Prediais de Água Fria em PVC	M	1,0000000		26,17	26,17
Composição Auxiliar	88248	SINAPI	AUXILIAR DE ENCANADOR OU BOMBEIRO HIDRÁULICO COM ENCARGOS COMPLEMENTARES	Livro SINAPI: Cálculos e Parâmetros	H	0,2240000	0,0000000	24,57	5,50
Composição Auxiliar	88267	SINAPI	ENCANADOR OU BOMBEIRO HIDRÁULICO COM ENCARGOS COMPLEMENTARES	Livro SINAPI: Cálculos e Parâmetros	H	0,2240000	0,0000000	32,80	7,34
Insumo	00038383	SINAPI	LIXA D'AGUA EM FOLHA, COR PRETA, GRAO 100	Material	UN	0,0261000	0,0000000	1,90	0,04
Insumo	00009874	SINAPI	TUBO PVC, SOLDAVEL, DE 40 MM, AGUA FRIA (NBR-5648)	Material	M	1,0493000	0,0000000	12,67	13,29
MO sem LS =>					9,12	LS =>	0,00	MO com LS =>	9,12
Valor do BDI =>					5,88				32,05
						Quant. =>	0,90	Preço Total =>	28,84

3.10.1.4.4	Código	Banco	Descrição	Tipo	Und	Quant.	Porcent.	Valor Unit	Total
Composição	50.61.31	EMBASA	RASGO EM ALVENARIA PARA TUBULAÇÃO ATÉ 50 mm (2")	50	M	1,0000000		1,60	1,60
Insumo	B010000097	EMBASA	SERVENTE	Mão de Obra	H	0,2000000	0,0000000	7,04	1,40
Insumo	B010000091	EMBASA	PEDREIRO / ENCANADOR / ARTIFICE	Mão de Obra	H	0,0200000	0,0000000	10,29	0,20
MO sem LS =>					1,60	LS =>	0,00	MO com LS =>	1,60
Valor do BDI =>					0,35				1,95
						Quant. =>	33,45	Preço Total =>	65,22

3.10.1.4.5	Código	Banco	Descrição	Tipo	Und	Quant.	Porcent.	Valor Unit	Total
Composição	022340	SBC	CHUMBAMENTO LINEAR RASGO ALVEN.P/ INSTAL. TUBULACAO ATE 40MM	DEMOLICOES	M	1,0000000		14,01	14,01
Insumo	099900	SBC	SERVENTE	Mão de Obra	H	0,1340000	0,0000000	16,53	2,21

Prefeitura Municipal de Salinas da Margarida  
CNPJ: 13.743.281/0001-14

Insumo	000100	SBC	AREIA GROSSA LAVADA	Material	m³	0,0055000	0,0000000	146,89	0,80
Insumo	000050	SBC	CIMENTO PORTLAND CP III 32RS NBR 11578 (quilo)	Material	KG	2,4630000	0,0000000	0,92	2,26
Insumo	099050	SBC	PEDREIRO	Mão de Obra	H	0,3230000	0,0000000	27,08	8,74
MO sem LS =>					10,95	LS =>	0,00	MO com LS =>	10,95
Valor do BDI =>					3,14	17,15			
Quant. =>							33,45	Preço Total =>	573,66

3.10.1.4.6	Código	Banco	Descrição	Tipo	Und	Quant.	Porcent.	Valor Unit	Total
Composição	052487	SBC	CAP/TAMPAO PVC SOLDAVEL 25mm	INSTALACOES HIDRAULICAS - AGUA	UN	1,0000000		6,21	6,21
Insumo	003487	SBC	LIXA PARA MADEIRA S422 NORTON 100	Material	UN	0,0020000	0,0000000	33,53	0,06
Insumo	005630	SBC	CAP PVC SOLDAVEL 25mm	Material	UN	1,0000000	0,0000000	1,83	1,83
Insumo	003389	SBC	ADESIVO PARA PVC bisnaga de 75 gramas	Material	UN	0,0330000	0,0000000	7,95	0,26
Insumo	099034	SBC	AJUDANTE DE BOMBEIRO OU ENCANADOR	Mão de Obra	H	0,0890000	0,0000000	16,53	1,47
Insumo	099200	SBC	BOMBEIRO OU ENCANADOR	Mão de Obra	H	0,0890000	0,0000000	27,08	2,40
Insumo	003889	SBC	SOLUCAO LIMPADORA PARA TUBOS PVC FRASCO 1 LITRO	Material	UN	0,0040000	0,0000000	48,90	0,19
MO sem LS ==>					3,87	LS ==>	0,00	MO com LS ==>	3,87
Valor do BDI ==>					1,39				7,60
Quant. ==>							10,00	Preco Total ==>	76,00

3.10.1.5			CONEXÕES							1.573,01	
3.10.1.5.1	Código	Banco	Descrição	Tipo		Und	Quant.	Porcent.	Valor Unit	Total	
Composição	C4822	SEINFRA	TERMINAL DE VENTILAÇÃO PVC 50MM	0		UN	1,0000000		18,81	18,81	
Insumo	I1888	SEINFRA	SOLUÇÃO LIMPADORA PARA PVC RIGIDO	Material		L	0,0480000	0,0000000	61,02	2,92	
Insumo	I0043	SEINFRA	AJUDANTE DE ENCANADOR	Mão de Obra		H	0,0900000	0,0000000	21,10	1,89	
Insumo	I9096	SEINFRA	TERMINAL DE VENTILACAO, 50 MM, SERIE NORMAL, ESGOTO PREDIAL	Material		UN	1,0000000	0,0000000	9,69	9,69	
Insumo	I0026	SEINFRA	ADESIVO PARA TUBO DE PVC RIGIDO	Material		KG	0,0310000	0,0000000	63,36	1,96	
Insumo	I2320	SEINFRA	ENCANADOR	Mão de Obra		H	0,0900000	0,0000000	26,18	2,35	
MO sem LS =>						4,24	LS =>	0,00	MO com LS =>	4,24	
Valor do BDI =>						4,22					23,03

Prefeitura Municipal de Salinas da Margarida  
CNPJ: 13.743.281/0001-14

Quant. => 3,00 Preço Total => 69,09

3.10.1.5.2	Código	Banco	Descrição	Tipo	Und	Quant.	Porcent.	Valor Unit	Total
Composição	89395	SINAPI	TE, PVC, SOLDÁVEL, DN 25MM, INSTALADO EM RAMAL OU SUB-RAMAL DE ÁGUA - FORNECIMENTO E INSTALAÇÃO. AF_06/2022	Instalações Prediais de Água Fria em PVC	UN	1,0000000		14,29	14,29
Composição Auxiliar	88248	SINAPI	AUXILIAR DE ENCANADOR OU BOMBEIRO HIDRÁULICO COM ENCARGOS COMPLEMENTARES	Livro SINAPI: Cálculos e Parâmetros	H	0,2026000	0,0000000	24,57	4,97
Composição Auxiliar	88267	SINAPI	ENCANADOR OU BOMBEIRO HIDRÁULICO COM ENCARGOS COMPLEMENTARES	Livro SINAPI: Cálculos e Parâmetros	H	0,2026000	0,0000000	32,80	6,64
Insumo	00020083	SINAPI	SOLUCAO PREPARADORA / LIMPADORA PARA PVC, FRASCO COM 1000 CM3	Material	UN	0,0120000	0,0000000	71,30	0,85
Insumo	00038383	SINAPI	LIXA D'AGUA EM FOLHA, COR PRETA, GRAO 100	Material	UN	0,0507000	0,0000000	1,90	0,09
Insumo	00007139	SINAPI	TE SOLDAVEL, PVC, 90 GRAUS, 25 MM, PARA AGUA FRIA PREDIAL (NBR 5648)	Material	UN	1,0000000	0,0000000	1,08	1,08
Insumo	00000122	SINAPI	ADESIVO PLASTICO PARA PVC, FRASCO COM *850* GR	Material	UN	0,0106000	0,0000000	62,94	0,66
MO sem LS =>					8,24	LS =>	0,00	MO com LS =>	8,24
Valor do BDI =>					3,21				17,50
						Quant. =>	18,00	Preço Total =>	315,00

3.10.1.5.3	Código	Banco	Descrição	Tipo	Und	Quant.	Porcent.	Valor Unit	Total
Composição	89398	SINAPI	TE, PVC, SOLDÁVEL, DN 32MM, INSTALADO EM RAMAL OU SUB-RAMAL DE ÁGUA - FORNECIMENTO E INSTALAÇÃO. AF_06/2022	Instalações Prediais de Água Fria em PVC	UN	1,0000000		19,41	19,41
Composição Auxiliar	88248	SINAPI	AUXILIAR DE ENCANADOR OU BOMBEIRO HIDRÁULICO COM ENCARGOS COMPLEMENTARES	Livro SINAPI: Cálculos e Parâmetros	H	0,2416000	0,0000000	24,57	5,93
Composição Auxiliar	88267	SINAPI	ENCANADOR OU BOMBEIRO HIDRÁULICO COM ENCARGOS COMPLEMENTARES	Livro SINAPI: Cálculos e Parâmetros	H	0,2416000	0,0000000	32,80	7,92
Insumo	00020083	SINAPI	SOLUCAO PREPARADORA / LIMPADORA PARA PVC, FRASCO COM 1000 CM3	Material	UN	0,0165000	0,0000000	71,30	1,17
Insumo	00007140	SINAPI	TE SOLDAVEL, PVC, 90 GRAUS, 32 MM, PARA AGUA FRIA PREDIAL (NBR 5648)	Material	UN	1,0000000	0,0000000	3,40	3,40
Insumo	00000122	SINAPI	ADESIVO PLASTICO PARA PVC, FRASCO COM *850* GR	Material	UN	0,0141000	0,0000000	62,94	0,88
Insumo	00038383	SINAPI	LIXA D'AGUA EM FOLHA, COR PRETA, GRAO 100	Material	UN	0,0605000	0,0000000	1,90	0,11
MO sem LS =>					9,83	LS =>	0,00	MO com LS =>	9,83
Valor do BDI =>					4,36				23,77
						Quant. =>	7,00	Preço Total =>	166,39

3.10.1.5.4	Código	Banco	Descrição	Tipo	Und	Quant.	Porcent.	Valor Unit	Total
------------	--------	-------	-----------	------	-----	--------	----------	------------	-------

Prefeitura Municipal de Salinas da Margarida  
CNPJ: 13.743.281/0001-14

Composição	90373	SINAPI	JOELHO 90 GRAUS COM BUCHA DE LATÃO, PVC, SOLDÁVEL, DN 25MM, X 1/2 INSTALADO EM RAMAL OU SUB-RAMAL DE ÁGUA - FORNECIMENTO E INSTALAÇÃO. AF_06/2022	Instalações Prediais de Água Fria em PVC	UN	1,0000000		13,25	13,25
Composição Auxiliar	88267	SINAPI	ENCANADOR OU BOMBEIRO HIDRÁULICO COM ENCARGOS COMPLEMENTARES	Livro SINAPI: Cálculos e Parâmetros	H	0,1312000	0,0000000	32,80	4,30
Composição Auxiliar	88248	SINAPI	AUXILIAR DE ENCANADOR OU BOMBEIRO HIDRÁULICO COM ENCARGOS COMPLEMENTARES	Livro SINAPI: Cálculos e Parâmetros	H	0,1312000	0,0000000	24,57	3,22
Insumo	00038383	SINAPI	LIXA D'AGUA EM FOLHA, COR PRETA, GRAO 100	Material	UN	0,0315000	0,0000000	1,90	0,05
Insumo	00020083	SINAPI	SOLUCAO PREPARADORA / LIMPADORA PARA PVC, FRASCO COM 1000 CM3	Material	UN	0,0070000	0,0000000	71,30	0,49
Insumo	00000122	SINAPI	ADESIVO PLASTICO PARA PVC, FRASCO COM *850* GR	Material	UN	0,0059000	0,0000000	62,94	0,37
Insumo	00020147	SINAPI	JOELHO PVC, SOLDAVEL, COM BUCHA DE LATAO, 90 GRAUS, 25 MM X 1/2", PARA AGUA FRIA PREDIAL	Material	UN	1,0000000	0,0000000	4,82	4,82
MO sem LS =>					5,34	LS =>	0,00	MO com LS =>	5,34
Valor do BDI =>					2,97				16,22
						Quant. =>	19,00	Preço Total =>	308,18

3.10.1.5.5	Código	Banco	Descrição	Tipo	Und	Quant.	Porcent.	Valor Unit	Total
Composição	89362	SINAPI	JOELHO 90 GRAUS, PVC, SOLDÁVEL, DN 25MM, INSTALADO EM RAMAL OU SUB-RAMAL DE ÁGUA - FORNECIMENTO E INSTALAÇÃO. AF_06/2022	Instalações Prediais de Água Fria em PVC	UN	1,0000000		10,43	10,43
Composição Auxiliar	88248	SINAPI	AUXILIAR DE ENCANADOR OU BOMBEIRO HIDRÁULICO COM ENCARGOS COMPLEMENTARES	Livro SINAPI: Cálculos e Parâmetros	H	0,1520000	0,0000000	24,57	3,73
Composição Auxiliar	88267	SINAPI	ENCANADOR OU BOMBEIRO HIDRÁULICO COM ENCARGOS COMPLEMENTARES	Livro SINAPI: Cálculos e Parâmetros	H	0,1520000	0,0000000	32,80	4,98
Insumo	00003529	SINAPI	JOELHO PVC, SOLDAVEL, 90 GRAUS, 25 MM, COR MARROM, PARA AGUA FRIA PREDIAL	Material	UN	1,0000000	0,0000000	0,65	0,65
Insumo	00038383	SINAPI	LIXA D'AGUA EM FOLHA, COR PRETA, GRAO 100	Material	UN	0,0338000	0,0000000	1,90	0,06
Insumo	00000122	SINAPI	ADESIVO PLASTICO PARA PVC, FRASCO COM *850* GR	Material	UN	0,0071000	0,0000000	62,94	0,44
Insumo	00020083	SINAPI	SOLUCAO PREPARADORA / LIMPADORA PARA PVC, FRASCO COM 1000 CM3	Material	UN	0,0080000	0,0000000	71,30	0,57
MO sem LS =>					6,19	LS =>	0,00	MO com LS =>	6,19
Valor do BDI =>					2,34				12,77
						Quant. =>	33,00	Preço Total =>	421,41

3.10.1.5.6	Código	Banco	Descrição	Tipo	Und	Quant.	Porcent.	Valor Unit	Total
Composição	89367	SINAPI	JOELHO 90 GRAUS, PVC, SOLDÁVEL, DN 32MM, INSTALADO EM RAMAL OU SUB-RAMAL DE ÁGUA - FORNECIMENTO E INSTALAÇÃO. AF_06/2022	Instalações Prediais de Água Fria em PVC	UN	1,0000000		14,01	14,01
Composição Auxiliar	88248	SINAPI	AUXILIAR DE ENCANADOR OU BOMBEIRO HIDRÁULICO COM ENCARGOS COMPLEMENTARES	Livro SINAPI: Cálculos e Parâmetros	H	0,1812000	0,0000000	24,57	4,45

Prefeitura Municipal de Salinas da Margarida  
CNPJ: 13.743.281/0001-14

Composição Auxiliar	88267	SINAPI	ENCANADOR OU BOMBEIRO HIDRÁULICO COM ENCARGOS COMPLEMENTARES	Livro SINAPI: Cálculos e Parâmetros	H	0,1812000	0,0000000	32,80	5,94
Insumo	00000122	SINAPI	ADESIVO PLASTICO PARA PVC, FRASCO COM *850* GR	Material	UN	0,0094000	0,0000000	62,94	0,59
Insumo	00003536	SINAPI	JOELHO PVC, SOLDÁVEL, 90 GRAUS, 32 MM, COR MARROM, PARA AGUA FRIA PREDIAL	Material	UN	1,0000000	0,0000000	2,18	2,18
Insumo	00020083	SINAPI	SOLUCAO PREPARADORA / LIMPADORA PARA PVC, FRASCO COM 1000 CM3	Material	UN	0,0110000	0,0000000	71,30	0,78
Insumo	00038383	SINAPI	LIXA D'AGUA EM FOLHA, COR PRETA, GRAO 100	Material	UN	0,0403000	0,0000000	1,90	0,07
MO sem LS =>					7,37	LS =>	0,00	MO com LS =>	7,37
Valor do BDI =>					3,14				17,15
						Quant. =>	16,00	Preço Total =>	274,40

3.10.1.5.7	Código	Banco	Descrição	Tipo	Und	Quant.	Porcent.	Valor Unit	Total
Composição	103957	SINAPI	BUCHA DE REDUÇÃO, CURTA, PVC, SOLDÁVEL, DN 32 X 25 MM, INSTALADO EM PRUMADA DE ÁGUA - FORNECIMENTO E INSTALAÇÃO. AF 06/2022	Instalações Prediais de Água Fria em PVC	UN	1,0000000		5,05	5,05
Composição Auxiliar	88267	SINAPI	ENCANADOR OU BOMBEIRO HIDRÁULICO COM ENCARGOS COMPLEMENTARES	Livro SINAPI: Cálculos e Parâmetros	H	0,0524000	0,0000000	32,80	1,71
Composição Auxiliar	88248	SINAPI	AUXILIAR DE ENCANADOR OU BOMBEIRO HIDRÁULICO COM ENCARGOS COMPLEMENTARES	Livro SINAPI: Cálculos e Parâmetros	H	0,0524000	0,0000000	24,57	1,28
Insumo	00000829	SINAPI	BUCHA DE REDUCAO DE PVC, SOLDÁVEL, CURTA, COM 32 X 25 MM, PARA AGUA FRIA PREDIAL	Material	UN	1,0000000	0,0000000	0,86	0,86
Insumo	00020083	SINAPI	SOLUCAO PREPARADORA / LIMPADORA PARA PVC, FRASCO COM 1000 CM3	Material	UN	0,0095000	0,0000000	71,30	0,67
Insumo	00038383	SINAPI	LIXA D'AGUA EM FOLHA, COR PRETA, GRAO 100	Material	UN	0,0120000	0,0000000	1,90	0,02
Insumo	00000122	SINAPI	ADESIVO PLASTICO PARA PVC, FRASCO COM *850* GR	Material	UN	0,0082000	0,0000000	62,94	0,51
MO sem LS =>					2,13	LS =>	0,00	MO com LS =>	2,13
Valor do BDI =>					1,13				6,18
						Quant. =>	3,00	Preço Total =>	18,54

3.10.2			ESGOTO						86.358,40
3.10.2.1			TUBOS SOLDÁVEIS DE PVC						2.961,91
3.10.2.1.1	Código	Banco	Descrição	Tipo	Und	Quant.	Porcent.	Valor Unit	Total
Composição	89798	SINAPI	TUBO PVC, SERIE NORMAL, ESGOTO PREDIAL, DN 50 MM, FORNECIDO E INSTALADO EM PRUMADA DE ESGOTO SANITÁRIO OU VENTILAÇÃO. AF 08/2022	Instalações Prediais de Esgoto - Tubos e Conexões	M	1,0000000		12,54	12,54
Composição Auxiliar	88248	SINAPI	AUXILIAR DE ENCANADOR OU BOMBEIRO HIDRÁULICO COM ENCARGOS COMPLEMENTARES	Livro SINAPI: Cálculos e Parâmetros	H	0,0415000	0,0000000	24,57	1,01
Composição Auxiliar	88267	SINAPI	ENCANADOR OU BOMBEIRO HIDRÁULICO COM ENCARGOS COMPLEMENTARES	Livro SINAPI: Cálculos e Parâmetros	H	0,0415000	0,0000000	32,80	1,36



Prefeitura Municipal de Salinas da Margarida  
CNPJ: 13.743.281/0001-14

Insumo	00038383	SINAPI	LIXA D'AGUA EM FOLHA, COR PRETA, GRAO 100	Material	UN	0,0230000	0,0000000	1,90	0,04
Insumo	00009838	SINAPI	TUBO PVC SERIE NORMAL, DN 50 MM, PARA ESGOTO PREDIAL (NBR 5688)	Material	M	1,0549000	0,0000000	9,61	10,13
MO sem LS =>					1,68	LS =>	0,00	MO com LS =>	1,68
Valor do BDI =>					2,81				15,35
						<b>Quant. =&gt;</b>	<b>21,31</b>	<b>Preço Total =&gt;</b>	<b>327,10</b>

3.10.2.1.2	Código	Banco	Descrição	Tipo	Und	Quant.	Porcent.	Valor Unit	Total
Composição	89711	SINAPI	TUBO PVC, SERIE NORMAL, ESGOTO PREDIAL, DN 40 MM, FORNECIDO E INSTALADO EM RAMAL DE DESCARGA OU RAMAL DE ESGOTO SANITÁRIO. AF 08/2022	Instalações Prediais de Esgoto - Tubos e Conexões	M	1,0000000		22,96	22,96
Composição Auxiliar	88248	SINAPI	AUXILIAR DE ENCANADOR OU BOMBEIRO HIDRÁULICO COM ENCARGOS COMPLEMENTARES	Livro SINAPI: Cálculos e Parâmetros	H	0,2930000	0,0000000	24,57	7,19
Composição Auxiliar	88267	SINAPI	ENCANADOR OU BOMBEIRO HIDRÁULICO COM ENCARGOS COMPLEMENTARES	Livro SINAPI: Cálculos e Parâmetros	H	0,2930000	0,0000000	32,80	9,61
Insumo	00009835	SINAPI	TUBO PVC SERIE NORMAL, DN 40 MM, PARA ESGOTO PREDIAL (NBR 5688)	Material	M	1,0549000	0,0000000	5,82	6,13
Insumo	00038383	SINAPI	LIXA D'AGUA EM FOLHA, COR PRETA, GRAO 100	Material	UN	0,0163000	0,0000000	1,90	0,03
MO sem LS =>					11,93	LS =>	0,00	MO com LS =>	11,93
Valor do BDI =>					5,15				28,11
						<b>Quant. =&gt;</b>	<b>17,01</b>	<b>Preço Total =&gt;</b>	<b>478,15</b>

3.10.2.1.3	Código	Banco	Descrição	Tipo	Und	Quant.	Porcent.	Valor Unit	Total
Composição	89712	SINAPI	TUBO PVC, SERIE NORMAL, ESGOTO PREDIAL, DN 50 MM, FORNECIDO E INSTALADO EM RAMAL DE DESCARGA OU RAMAL DE ESGOTO SANITÁRIO. AF 08/2022	Instalações Prediais de Esgoto - Tubos e Conexões	M	1,0000000		28,40	28,40
Composição Auxiliar	88248	SINAPI	AUXILIAR DE ENCANADOR OU BOMBEIRO HIDRÁULICO COM ENCARGOS COMPLEMENTARES	Livro SINAPI: Cálculos e Parâmetros	H	0,3182000	0,0000000	24,57	7,81
Composição Auxiliar	88267	SINAPI	ENCANADOR OU BOMBEIRO HIDRÁULICO COM ENCARGOS COMPLEMENTARES	Livro SINAPI: Cálculos e Parâmetros	H	0,3182000	0,0000000	32,80	10,43
Insumo	00038383	SINAPI	LIXA D'AGUA EM FOLHA, COR PRETA, GRAO 100	Material	UN	0,0177000	0,0000000	1,90	0,03
Insumo	00009838	SINAPI	TUBO PVC SERIE NORMAL, DN 50 MM, PARA ESGOTO PREDIAL (NBR 5688)	Material	M	1,0549000	0,0000000	9,61	10,13
MO sem LS =>					12,95	LS =>	0,00	MO com LS =>	12,95
Valor do BDI =>					6,38				34,78
						<b>Quant. =&gt;</b>	<b>10,02</b>	<b>Preço Total =&gt;</b>	<b>348,49</b>

3.10.2.1.4	Código	Banco	Descrição	Tipo	Und	Quant.	Porcent.	Valor Unit	Total
------------	--------	-------	-----------	------	-----	--------	----------	------------	-------

Prefeitura Municipal de Salinas da Margarida  
CNPJ: 13.743.281/0001-14

Composição	89578	SINAPI	TUBO PVC, SÉRIE R, ÁGUA PLUVIAL, DN 100 MM, FORNECIDO E INSTALADO EM CONDUTORES VERTICAIS DE ÁGUAS PLUVIAIS. AF_06/2022	Instalações Prediais de Águas Pluviais - Tubos, Conexões, Caixas e Ralos	M	1,0000000		30,37	30,37
Composição Auxiliar	88248	SINAPI	AUXILIAR DE ENCANADOR OU BOMBEIRO HIDRÁULICO COM ENCARGOS COMPLEMENTARES	Livro SINAPI: Cálculos e Parâmetros	H	0,0758000	0,0000000	24,57	1,86
Composição Auxiliar	88267	SINAPI	ENCANADOR OU BOMBEIRO HIDRÁULICO COM ENCARGOS COMPLEMENTARES	Livro SINAPI: Cálculos e Parâmetros	H	0,0758000	0,0000000	32,80	2,48
Insumo	00009841	SINAPI	TUBO PVC, SÉRIE R, DN 100 MM, PARA ESGOTO OU AGUAS PLUVIAIS PREDIAL (NBR 5688)	Material	M	1,0353000	0,0000000	25,08	25,96
Insumo	00038383	SINAPI	LIXA D'AGUA EM FOLHA, COR PRETA, GRAO 100	Material	UN	0,0420000	0,0000000	1,90	0,07
MO sem LS =>					3,08	LS =>	0,00	MO com LS =>	3,08
Valor do BDI =>					6,82				37,19
						Quant. =>	48,62	Preço Total =>	1.808,17

<b>3.10.2.2</b>			<b>CONEXÕES</b>						<b>12.656,73</b>
<b>3.10.2.2.1</b>	<b>Código</b>	<b>Banco</b>	<b>Descrição</b>	<b>Tipo</b>	<b>Und</b>	<b>Quant.</b>	<b>Porcent.</b>	<b>Valor Unit</b>	<b>Total</b>
Composição	053254	SBC	TUBO CONC. ARM. EA3 COLT.ESGT,JUNTA ELAST.DN600mm ESCV+REAT	INSTALACOES HIDRAULICAS - ESGOTO	M	1,0000000		1.924,53	1.924,53
Insumo	042371	SBC	GARFO TIPO C PARA TUBOS DE CONCRETO 2.000KG	Material	UN	0,4060000	0,0000000	3.260,00	1.323,56
Insumo	023544	SBC	TUBO DE CONCRETO ARMADO ESGOTO SANITARIO EA3 600mm	Material	M	1,0500000	0,0000000	535,37	562,13
Insumo	099200	SBC	BOMBEIRO OU ENCANADOR	Mão de Obra	H	0,2170000	0,0000000	27,08	5,87
Insumo	099034	SBC	AJUDANTE DE BOMBEIRO OU ENCANADOR	Mão de Obra	H	0,4770000	0,0000000	16,53	7,88
Insumo	050542	SBC	ANEL DE VEDACAO/JUNTA ELASTICA H=16mm PARA TUBO DE CONCRETO 600mm	Material	UN	0,4000000	0,0000000	39,74	15,89
Insumo	099502	SBC	OPERADOR DE RETROESCAVADEIRA	Mão de Obra	H	0,0330000	0,0000000	27,08	0,89
Insumo	035464	SBC	COMPACTADOR PLACA 415KG DYNAPAC 6HP	Material	H	0,0480000	0,0000000	72,00	3,45
Insumo	030406	SBC	RETROESCAVADEIRA SOBRE PNEUS 79HP 59KW (HORA PRODUTIVA)	Material	H	0,0360000	0,0000000	135,00	4,86
MO sem LS =>					14,64	LS =>	0,00	MO com LS =>	14,64
Valor do BDI =>					432,44				2.356,97
						Quant. =>	4,00	Preço Total =>	9.427,88

<b>3.10.2.2.2</b>	<b>Código</b>	<b>Banco</b>	<b>Descrição</b>	<b>Tipo</b>	<b>Und</b>	<b>Quant.</b>	<b>Porcent.</b>	<b>Valor Unit</b>	<b>Total</b>
Composição	89782	SINAPI	TE, PVC, SERIE NORMAL, ESGOTO PREDIAL, DN 40 X 40 MM, JUNTA SOLDÁVEL, FORNECIDO E INSTALADO EM RAMAL DE DESCARGA OU RAMAL DE ESGOTO SANITÁRIO. AF_08/2022	Instalações Prediais de Esgoto - Tubos e Conexões	UN	1,0000000		15,54	15,54

Prefeitura Municipal de Salinas da Margarida  
CNPJ: 13.743.281/0001-14

Composição Auxiliar	88267	SINAPI	ENCANADOR OU BOMBEIRO HIDRÁULICO COM ENCARGOS COMPLEMENTARES	Livro SINAPI: Cálculos e Parâmetros	H	0,1693000	0,0000000	32,80	5,55	
Composição Auxiliar	88248	SINAPI	AUXILIAR DE ENCANADOR OU BOMBEIRO HIDRÁULICO COM ENCARGOS COMPLEMENTARES	Livro SINAPI: Cálculos e Parâmetros	H	0,1693000	0,0000000	24,57	4,15	
Insumo	00020083	SINAPI	SOLUCAO PREPARADORA / LIMPADORA PARA PVC, FRASCO COM 1000 CM3	Material	UN	0,0225000	0,0000000	71,30	1,60	
Insumo	00000122	SINAPI	ADESIVO PLASTICO PARA PVC, FRASCO COM *850* GR	Material	UN	0,0148000	0,0000000	62,94	0,93	
Insumo	00038383	SINAPI	LIXA D'AGUA EM FOLHA, COR PRETA, GRAO 100	Material	UN	0,0107000	0,0000000	1,90	0,02	
Insumo	00007116	SINAPI	TE PVC SOLDAVEL, BBB, 90 GRAUS, DN 40 MM, PARA ESGOTO SECUNDARIO PREDIAL	Material	UN	1,0000000	0,0000000	3,29	3,29	
					MO sem LS =>	6,89	LS =>	0,00	MO com LS =>	6,89
					Valor do BDI =>	3,49				19,03
						Quant. =>	2,00	Preço Total =>	38,06	

3.10.2.2.3	Código	Banco	Descrição	Tipo	Und	Quant.	Porcent.	Valor Unit	Total	
Composição	104344	SINAPI	TE, PVC, SÉRIE NORMAL, ESGOTO PREDIAL, DN 100 X 50 MM, JUNTA ELÁSTICA, FORNECIDO E INSTALADO EM RAMAL DE DESCARGA OU RAMAL DE ESGOTO SANITÁRIO. AF_08/2022	Instalações Prediais de Esgoto - Tubos e Conexões	UN	1,0000000		40,08	40,08	
Composição Auxiliar	88248	SINAPI	AUXILIAR DE ENCANADOR OU BOMBEIRO HIDRÁULICO COM ENCARGOS COMPLEMENTARES	Livro SINAPI: Cálculos e Parâmetros	H	0,2325000	0,0000000	24,57	5,71	
Composição Auxiliar	88267	SINAPI	ENCANADOR OU BOMBEIRO HIDRÁULICO COM ENCARGOS COMPLEMENTARES	Livro SINAPI: Cálculos e Parâmetros	H	0,2325000	0,0000000	32,80	7,62	
Insumo	00000301	SINAPI	ANEL BORRACHA PARA TUBO ESGOTO PREDIAL, DN 100 MM (NBR 5688)	Material	UN	2,0000000	0,0000000	3,09	6,18	
Insumo	00020078	SINAPI	PASTA LUBRIFICANTE PARA TUBOS E CONEXOES COM JUNTA ELASTICA, EMBALAGEM DE *400* GR (USO EM PVC, ACO, POLIETILENO E OUTROS)	Material	UN	0,1400000	0,0000000	25,97	3,63	
Insumo	00000296	SINAPI	ANEL BORRACHA PARA TUBO ESGOTO PREDIAL, DN 50 MM (NBR 5688)	Material	UN	1,0000000	0,0000000	1,74	1,74	
Insumo	00011655	SINAPI	TE SANITARIO DE REDUCAO, PVC, DN 100 X 50 MM, SERIE NORMAL, PARA ESGOTO PREDIAL	Material	UN	1,0000000	0,0000000	15,20	15,20	
					MO sem LS =>	9,46	LS =>	0,00	MO com LS =>	9,46
					Valor do BDI =>	9,00				49,08
						Quant. =>	9,00	Preco Total =>	441,72	

3.10.2.2.4	Código	Banco	Descrição	Tipo	Und	Quant.	Porcent.	Valor Unit	Total
Composição	89833	SINAPI	TE, PVC, SERIE NORMAL, ESGOTO PREDIAL, DN 100 X 100 MM, JUNTA ELÁSTICA, FORNECIDO E INSTALADO EM PRUMADA DE ESGOTO SANITÁRIO OU VENTILAÇÃO. AF_08/2022	Instalações Prediais de Esgoto - Tubos e Conexões	UN	1,0000000		44,63	44,63
Composição Auxiliar	88267	SINAPI	ENCANADOR OU BOMBEIRO HIDRÁULICO COM ENCARGOS COMPLEMENTARES	Livro SINAPI: Cálculos e Parâmetros	H	0,2896000	0,0000000	32,80	9,49

Prefeitura Municipal de Salinas da Margarida  
CNPJ: 13.743.281/0001-14

Composição Auxiliar	88248	SINAPI	AUXILIAR DE ENCANADOR OU BOMBEIRO HIDRÁULICO COM ENCARGOS COMPLEMENTARES	Livro SINAPI: Cálculos e Parâmetros	H	0,2896000	0,0000000	24,57	7,11	
Insumo	00000301	SINAPI	ANEL BORRACHA PARA TUBO ESGOTO PREDIAL, DN 100 MM (NBR 5688)	Material	UN	3,0000000	0,0000000	3,09	9,27	
Insumo	00007091	SINAPI	TE SANITARIO, PVC, DN 100 X 100 MM, SERIE NORMAL, PARA ESGOTO PREDIAL	Material	UN	1,0000000	0,0000000	14,29	14,29	
Insumo	00020078	SINAPI	PASTA LUBRIFICANTE PARA TUBOS E CONEXOES COM JUNTA ELASTICA, EMBALAGEM DE *400* GR (USO EM PVC, ACO, POLIETILENO E OUTROS)	Material	UN	0,1725000	0,0000000	25,97	4,47	
					MO sem LS =>	11,78	LS =>	0,00	MO com LS =>	11,78
					Valor do BDI =>	10,02				54,65
					Quant. =>		3,00	Preco Total =>		163,95

3.10.2.2.5	Código	Banco	Descrição	Tipo	Und	Quant.	Porcent.	Valor Unit	Total	
Composição	89754	SINAPI	LUVA DE CORRER, PVC, SERIE NORMAL, ESGOTO PREDIAL, DN 50 MM, JUNTA ELÁSTICA, FORNECIDO E INSTALADO EM RAMAL DE DESCARGA OU RAMAL DE ESGOTO SANITÁRIO. AF_08/2022	Instalações Prediais de Esgoto - Tubos e Conexões	UN	1,0000000		20,08	20,08	
Composição Auxiliar	88267	SINAPI	ENCANADOR OU BOMBEIRO HIDRÁULICO COM ENCARGOS COMPLEMENTARES	Livro SINAPI: Cálculos e Parâmetros	H	0,0919000	0,0000000	32,80	3,01	
Composição Auxiliar	88248	SINAPI	AUXILIAR DE ENCANADOR OU BOMBEIRO HIDRÁULICO COM ENCARGOS COMPLEMENTARES	Livro SINAPI: Cálculos e Parâmetros	H	0,0919000	0,0000000	24,57	2,25	
Insumo	00003848	SINAPI	LUVA DE CORRER, PVC, DN 50 MM, PARA ESGOTO PREDIAL	Material	UN	1,0000000	0,0000000	10,05	10,05	
Insumo	00020078	SINAPI	PASTA LUBRIFICANTE PARA TUBOS E CONEXOES COM JUNTA ELASTICA, EMBALAGEM DE *400* GR (USO EM PVC, ACO, POLIETILENO E OUTROS)	Material	UN	0,0500000	0,0000000	25,97	1,29	
Insumo	00000296	SINAPI	ANEL BORRACHA PARA TUBO ESGOTO PREDIAL, DN 50 MM (NBR 5688)	Material	UN	2,0000000	0,0000000	1,74	3,48	
					MO sem LS =>	3,73	LS =>	0,00	MO com LS =>	3,73
					Valor do BDI =>	4,51				24,59
						Quant. =>	9,00	Preço Total =>	221,31	

3.10.2.2.6	Código	Banco	Descrição	Tipo	Und	Quant.	Porcent.	Valor Unit	Total
Composição	89779	SINAPI	LUVA DE CORRER, PVC, SERIE NORMAL, ESGOTO PREDIAL, DN 100 MM, JUNTA ELÁSTICA, FORNECIDO E INSTALADO EM RAMAL DE DESCARGA OU RAMAL DE ESGOTO SANITÁRIO. AF_08/2022	Instalações Prediais de Esgoto - Tubos e Conexões	UN	1,0000000		33,01	33,01
Composição Auxiliar	88267	SINAPI	ENCANADOR OU BOMBEIRO HIDRÁULICO COM ENCARGOS COMPLEMENTARES	Livro SINAPI: Cálculos e Parâmetros	H	0,1284000	0,0000000	32,80	4,21
Composição Auxiliar	88248	SINAPI	AUXILIAR DE ENCANADOR OU BOMBEIRO HIDRÁULICO COM ENCARGOS COMPLEMENTARES	Livro SINAPI: Cálculos e Parâmetros	H	0,1284000	0,0000000	24,57	3,15
Insumo	00000301	SINAPI	ANEL BORRACHA PARA TUBO ESGOTO PREDIAL, DN 100 MM (NBR 5688)	Material	UN	2,0000000	0,0000000	3,09	6,18

Prefeitura Municipal de Salinas da Margarida  
CNPJ: 13.743.281/0001-14

Insumo	00003893	SINAPI	LUVA DE CORRER, PVC, DN 100 MM, PARA ESGOTO PREDIAL	Material	UN	1,0000000	0,0000000	16,49	16,49
Insumo	00020078	SINAPI	PASTA LUBRIFICANTE PARA TUBOS E CONEXOES COM JUNTA ELASTICA, EMBALAGEM DE *400* GR (USO EM PVC, ACO, POLIETILENO E OUTROS)	Material	UN	0,1150000	0,0000000	25,97	2,98
MO sem LS =>					5,22	LS =>	0,00	MO com LS =>	5,22
Valor do BDI =>					7,41	40,42			
						Quant. =>	29,00	Preço Total =>	1.172,18

3.10.2.2.7	Código	Banco	Descrição	Tipo	Und	Quant.	Porcent.	Valor Unit	Total
Composição	89724	SINAPI	JOELHO 90 GRAUS, PVC, SERIE NORMAL, ESGOTO PREDIAL, DN 40 MM, JUNTA SOLDÁVEL, FORNECIDO E INSTALADO EM RAMAL DE DESCARGA OU RAMAL DE ESGOTO SANITÁRIO. AF_08/2022	Instalações Prediais de Esgoto - Tubos e Conexões	UN	1,0000000		10,86	10,86
Composição Auxiliar	88267	SINAPI	ENCANADOR OU BOMBEIRO HIDRÁULICO COM ENCARGOS COMPLEMENTARES	Livro SINAPI: Cálculos e Parâmetros	H	0,1270000	0,0000000	32,80	4,16
Composição Auxiliar	88248	SINAPI	AUXILIAR DE ENCANADOR OU BOMBEIRO HIDRÁULICO COM ENCARGOS COMPLEMENTARES	Livro SINAPI: Cálculos e Parâmetros	H	0,1270000	0,0000000	24,57	3,12
Insumo	00000122	SINAPI	ADESIVO PLASTICO PARA PVC, FRASCO COM *850* GR	Material	UN	0,0099000	0,0000000	62,94	0,62
Insumo	00003517	SINAPI	JOELHO PVC, SOLDAVEL, BB, 90 GRAUS, SEM ANEL, DN 40 MM, PARA ESGOTO PREDIAL SECUNDARIO	Material	UN	1,0000000	0,0000000	1,89	1,89
Insumo	00038383	SINAPI	LIXA D'AGUA EM FOLHA, COR PRETA, GRAO 100	Material	UN	0,0071000	0,0000000	1,90	0,01
Insumo	00020083	SINAPI	SOLUCAO PREPARADORA / LIMPADORA PARA PVC, FRASCO COM 1000 CM3	Material	UN	0,0150000	0,0000000	71,30	1,06
MO sem LS ==>					5,16	LS ==>	0,00	MO com LS ==>	5,16
Valor do BDI ==>					2,44				13,30
						Quant. ==>	26,00	Preço Total ==>	345,80

3.10.2.2.8	Código	Banco	Descrição	Tipo	Und	Quant.	Porcent.	Valor Unit	Total
Composição	89731	SINAPI	JOELHO 90 GRAUS, PVC, SERIE NORMAL, ESGOTO PREDIAL, DN 50 MM, JUNTA ELÁSTICA, FORNECIDO E INSTALADO EM RAMAL DE DESCARGA OU RAMAL DE ESGOTO SANITÁRIO. AF_08/2022	Instalações Prediais de Esgoto - Tubos e Conexões	UN	1,0000000		15,40	15,40
Composição Auxiliar	88248	SINAPI	AUXILIAR DE ENCANADOR OU BOMBEIRO HIDRÁULICO COM ENCARGOS COMPLEMENTARES	Livro SINAPI: Cálculos e Parâmetros	H	0,1379000	0,0000000	24,57	3,38
Composição Auxiliar	88267	SINAPI	ENCANADOR OU BOMBEIRO HIDRÁULICO COM ENCARGOS COMPLEMENTARES	Livro SINAPI: Cálculos e Parâmetros	H	0,1379000	0,0000000	32,80	4,52
Insumo	00020078	SINAPI	PASTA LUBRIFICANTE PARA TUBOS E CONEXOES COM JUNTA ELASTICA, EMBALAGEM DE *400* GR (USO EM PVC, ACO, POLIETILENO E OUTROS)	Material	UN	0,0500000	0,0000000	25,97	1,29
Insumo	00003526	SINAPI	JOELHO PVC, SOLDAVEL, PB, 90 GRAUS, DN 50 MM, PARA ESGOTO PREDIAL	Material	UN	1,0000000	0,0000000	2,73	2,73
Insumo	00000296	SINAPI	ANEL BORRACHA PARA TUBO ESGOTO PREDIAL, DN 50 MM (NBR 5688)	Material	UN	2,0000000	0,0000000	1,74	3,48

Prefeitura Municipal de Salinas da Margarida  
CNPJ: 13.743.281/0001-14

MO sem LS => 5,61 LS => 0,00 MO com LS => 5,61  
Valor do BDI => 3,46 18,86  
Quant. => 9,00 Preço Total => 169,74

3.10.2.2.9	Código	Banco	Descrição	Tipo	Und	Quant.	Porcent.	Valor Unit	Total
Composição	89850	SINAPI	JOELHO 90 GRAUS, PVC, SERIE NORMAL, ESGOTO PREDIAL, DN 100 MM, JUNTA ELÁSTICA, FORNECIDO E INSTALADO EM SUBCOLETOR AÉREO DE ESGOTO SANITÁRIO. AF_08/2022	Instalações Prediais de Esgoto - Tubos e Conexões	UN	1,0000000		32,48	32,48
Composição Auxiliar	88248	SINAPI	AUXILIAR DE ENCANADOR OU BOMBEIRO HIDRÁULICO COM ENCARGOS COMPLEMENTARES	Livro SINAPI: Cálculos e Parâmetros	H	0,2774000	0,0000000	24,57	6,81
Composição Auxiliar	88267	SINAPI	ENCANADOR OU BOMBEIRO HIDRÁULICO COM ENCARGOS COMPLEMENTARES	Livro SINAPI: Cálculos e Parâmetros	H	0,2774000	0,0000000	32,80	9,09
Insumo	00003520	SINAPI	JOELHO PVC, SOLDAVEL, PB, 90 GRAUS, DN 100 MM, PARA ESGOTO PREDIAL	Material	UN	1,0000000	0,0000000	7,42	7,42
Insumo	00020078	SINAPI	PASTA LUBRIFICANTE PARA TUBOS E CONEXOES COM JUNTA ELASTICA, EMBALAGEM DE *400* GR (USO EM PVC, ACO, POLIETILENO E OUTROS)	Material	UN	0,1150000	0,0000000	25,97	2,98
Insumo	00000301	SINAPI	ANEL BORRACHA PARA TUBO ESGOTO PREDIAL, DN 100 MM (NBR 5688)	Material	UN	2,0000000	0,0000000	3,09	6,18

MO sem LS => 11,29 LS => 0,00 MO com LS => 11,29  
Valor do BDI => 7,29 39,77  
Quant. => 17,00 Preço Total => 676,09

3.10.2.3			CAIXAS E RALOS						1.993,88
3.10.2.3.1	Código	Banco	Descrição	Tipo	Und	Quant.	Porcent.	Valor Unit	Total
Composição	104327	SINAPI	RALO SIFONADO REDONDO, PVC, DN 100 X 40 MM, JUNTA SOLDÁVEL, FORNECIDO E INSTALADO EM RAMAL DE DESCARGA OU EM RAMAL DE ESGOTO SANITÁRIO. AF 08/2022	Instalações Prediais de Esgoto - Caixas e Ralos	UN	1,0000000		19,13	19,13
Composição Auxiliar	88267	SINAPI	ENCANADOR OU BOMBEIRO HIDRÁULICO COM ENCARGOS COMPLEMENTARES	Livro SINAPI: Cálculos e Parâmetros	H	0,1652000	0,0000000	32,80	5,41
Composição Auxiliar	88248	SINAPI	AUXILIAR DE ENCANADOR OU BOMBEIRO HIDRÁULICO COM ENCARGOS COMPLEMENTARES	Livro SINAPI: Cálculos e Parâmetros	H	0,1652000	0,0000000	24,57	4,05
Insumo	00000122	SINAPI	ADESIVO PLASTICO PARA PVC, FRASCO COM *850* GR	Material	UN	0,0049000	0,0000000	62,94	0,30
Insumo	00011743	SINAPI	RALO SIFONADO REDONDO CONICO, PVC, 100 X 40 MM, COM GRELHA REDONDA BRANCA	Material	UN	1,0000000	0,0000000	8,78	8,78
Insumo	00020083	SINAPI	SOLUCAO PREPARADORA / LIMPADORA PARA PVC, FRASCO COM 1000 CM3	Material	UN	0,0075000	0,0000000	71,30	0,53
Insumo	00038383	SINAPI	LIXA D'AGUA EM FOLHA, COR PRETA, GRAO 100	Material	UN	0,0360000	0,0000000	1,90	0,06

MO sem LS => 6,72 LS => 0,00 MO com LS => 6,72  
Valor do BDI => 4,29 23,42

Quant. => 4,00 Preço Total => 93,68

3.10.2.3.2	Código	Banco	Descrição	Tipo	Und	Quant.	Porcent.	Valor Unit	Total
Composição	89707	SINAPI	CAIXA SIFONADA, PVC, DN 100 X 100 X 50 MM, JUNTA ELÁSTICA, FORNECIDA E INSTALADA EM RAMAL DE DESCARGA OU EM RAMAL DE ESGOTO SANITÁRIO. AF 08/2022	Instalações Prediais de Esgoto - Caixas e Ralos	UN	1,0000000		48,70	48,70
Composição Auxiliar	88267	SINAPI	ENCANADOR OU BOMBEIRO HIDRÁULICO COM ENCARGOS COMPLEMENTARES	Livro SINAPI: Cálculos e Parâmetros	H	0,3987000	0,0000000	32,80	13,07
Composição Auxiliar	88248	SINAPI	AUXILIAR DE ENCANADOR OU BOMBEIRO HIDRÁULICO COM ENCARGOS COMPLEMENTARES	Livro SINAPI: Cálculos e Parâmetros	H	0,3987000	0,0000000	24,57	9,79
Insumo	00000122	SINAPI	ADESIVO PLASTICO PARA PVC, FRASCO COM *850* GR	Material	UN	0,0292000	0,0000000	62,94	1,83
Insumo	00038383	SINAPI	LIXA D'AGUA EM FOLHA, COR PRETA, GRAO 100	Material	UN	0,0154000	0,0000000	1,90	0,02
Insumo	00005103	SINAPI	CAIXA SIFONADA PVC, 100 X 100 X 50 MM, COM GRELHA REDONDA, BRANCA	Material	UN	1,0000000	0,0000000	20,86	20,86
Insumo	00020083	SINAPI	SOLUCAO PREPARADORA / LIMPADORA PARA PVC, FRASCO COM 1000 CM3	Material	UN	0,0440000	0,0000000	71,30	3,13
MO sem LS =>					16,23	LS =>	0,00	MO com LS =>	16,23
Valor do BDI =>					10,94				59,64
						Quant. =>	5,00	Preço Total =>	298,20

3.10.2.3.3	Código	Banco	Descrição	Tipo	Und	Quant.	Porcent.	Valor Unit	Total
Composição	97902	SINAPI	CAIXA ENTERRADA HIDRÁULICA RETANGULAR EM ALVENARIA COM TIJOLOS CERÂMICOS MACIÇOS, DIMENSÕES INTERNAS: 0,6X0,6X0,6 M PARA REDE DE ESGOTO. AF 12/2020	Caixas Enterradas	UN	1,0000000		654,04	654,04
Composição Auxiliar	5679	SINAPI	RETROSCAVADEIRA SOBRE RODAS COM CARREGADEIRA, TRAÇÃO 4X4, POTÊNCIA LÍQ. 88 HP, CAÇAMBA CARREG. CAP. MÍN. 1 M3, CAÇAMBA RETRO CAP. 0,26 M3, PESO OPERACIONAL MÍN. 6.674 KG, PROFUNDIDADE ESCAVAÇÃO MÁX. 4,37 M - CHI DIURNO. AF_06/2014	Custos Horários Produtivo e Improdutivo dos Equipamentos	CHI	0,0178000	0,0000000	79,56	1,41
Composição Auxiliar	97735	SINAPI	PEÇA RETANGULAR PRÉ-MOLDADA, VOLUME DE CONCRETO DE 30 A 100 LITROS, TAXA DE AÇO APROXIMADA DE 30KG/M³. AF_03/2024	Estruturas Pré-Fabricadas e Pré-Moldadas	m³	0,0448000	0,0000000	2.789,93	124,98
Composição Auxiliar	87316	SINAPI	ARGAMASSA TRAÇO 1:4 (EM VOLUME DE CIMENTO E AREIA GROSSA ÚMIDA) PARA CHAPISCO CONVENCIONAL, PREPARO MECÂNICO COM BETONEIRA 400 L. AF 08/2019	Argamassas	m³	0,0148000	0,0000000	668,96	9,90
Composição Auxiliar	94970	SINAPI	CONCRETO FCK = 20MPA, TRAÇO 1:2,7:3 (EM MASSA SECA DE CIMENTO/ AREIA MÉDIA/ BRITA 1) - PREPARO MECÂNICO COM BETONEIRA 600 L. AF 05/2021	Produção de Concreto	m³	0,0744000	0,0000000	593,90	44,18
Composição Auxiliar	101616	SINAPI	PREPARO DE FUNDO DE VALA COM LARGURA MENOR QUE 1,5 M (ACERTO DO SOLO NATURAL). AF 08/2020	Escoramento e Preparo de Fundo de Valas	m²	0,8100000	0,0000000	7,46	6,04
Composição Auxiliar	5678	SINAPI	RETROSCAVADEIRA SOBRE RODAS COM CARREGADEIRA, TRAÇÃO 4X4, POTÊNCIA LÍQ. 88 HP, CAÇAMBA CARREG. CAP. MÍN. 1 M3, CAÇAMBA RETRO CAP. 0,26 M3, PESO OPERACIONAL MÍN. 6.674 KG, PROFUNDIDADE ESCAVAÇÃO MÁX. 4,37 M - CHP DIURNO. AF_06/2014	Custos Horários Produtivo e Improdutivo dos Equipamentos	CHP	0,0087000	0,0000000	165,91	1,44



Prefeitura Municipal de Salinas da Margarida  
CNPJ: 13.743.281/0001-14

Composição Auxiliar	100475	SINAPI	ARGAMASSA TRAÇO 1:3 (EM VOLUME DE CIMENTO E AREIA MÉDIA ÚMIDA) COM ADIÇÃO DE IMPERMEABILIZANTE, PREPARO MECÂNICO COM BETONEIRA 400 L. AF 08/2019	Argamassas	m³	0,1156000	0,0000000	920,65	106,42
Composição Auxiliar	88316	SINAPI	SERVENTE COM ENCARGOS COMPLEMENTARES	Livro SINAPI: Cálculos e Parâmetros	H	4,0028000	0,0000000	24,37	97,54
Composição Auxiliar	88309	SINAPI	PEDREIRO COM ENCARGOS COMPLEMENTARES	Livro SINAPI: Cálculos e Parâmetros	H	5,0944000	0,0000000	33,52	170,76
Insumo	00005069	SINAPI	PREGO DE ACO POLIDO COM CABECA 17 X 27 (2 1/2 X 11)	Material	KG	0,0125000	0,0000000	16,63	0,20
Insumo	00004491	SINAPI	PONTALETE *7,5 X 7,5* CM EM PINUS, MISTA OU EQUIVALENTE DA REGIAO - BRUTA	Material	M	0,1184000	0,0000000	10,10	1,19
Insumo	00006193	SINAPI	TABUA NAO APARELHADA *2,5 X 20* CM, EM MACARANDUBA/MASSARANDUBA, ANGELIM OU EQUIVALENTE DA REGIAO - BRUTA	Material	M	0,4416000	0,0000000	17,53	7,74
Insumo	00007258	SINAPI	TIJOLO CERAMICO MACICO COMUM DE *5 X 10 X 20* CM (L X A X C)	Material	UN	131,8188000	0,0000000	0,62	81,72
Insumo	00002692	SINAPI	DESMOLDANTE PROTETOR PARA FORMAS DE MADEIRA, DE BASE OLEOSA EMULSIONADA EM AGUA	Material	L	0,0054000	0,0000000	7,25	0,03
Insumo	00004517	SINAPI	SARRAFO *2,5 X 7,5* CM EM PINUS, MISTA OU EQUIVALENTE DA REGIAO - BRUTA	Material	M	0,1408000	0,0000000	3,53	0,49
MO sem LS =>					270,79	LS =>	0,00	MO com LS =>	270,79
Valor do BDI =>					146,96				801,00
						Quant. =>	2,00	Preço Total =>	1.602,00

<b>3.10.2.4</b>			<b>FOSSA SÉPTICA E SUMIDOUROS</b>						<b>68.745,88</b>
<b>3.10.2.4.1</b>	<b>Código</b>	<b>Banco</b>	<b>Descrição</b>	<b>Tipo</b>	<b>Und</b>	<b>Quant.</b>	<b>Valor Unit</b>	<b>Total</b>	
Composição	11079	ORSE	Sumidouro paredes com blocos cerâmicos 6 furos e dimensões internas de 5,00 x2,50 x 2,00 m	Filtros e Sumidouros	un	1,0000000	24.406,77	24.406,77	
<b>Item</b>	<b>Código</b>	<b>Banco</b>	<b>Descrição</b>	<b>Tipo</b>	<b>Und</b>	<b>Quant.</b>	<b>Valor Unit</b>	<b>Total</b>	
Composição	26	ORSE	Coleta e carga manuais de entulho	Demolições / Remoções	m³	75,7000000	18,44	1.395,90	
Composição	145	ORSE	Laje pré-fabricada comum para piso ou cobertura, inclusive escoramento em madeira e capeamento 4cm	Estruturas Pre-Moldadas de Concreto	m²	14,0400000	114,15	1.602,66	
Composição	98	ORSE	Concreto simples usinado fck=25mpa, bombeado, lançado e adensado em superestrutura	Alvenarias de Pedra e Concretos para Fundações	m³	0,1790000	588,97	105,42	
Composição	2497	ORSE	Escavação manual de vala ou cava em material de 1ª categoria, profundidade até 1,50m	Escavação Manual em Área Urbana	m³	75,7000000	55,52	4.202,86	
Composição	140	ORSE	Aço CA - 50 Ø 6,3 a 12,5mm, inclusive corte, dobragem, montagem e colocacao de ferragens nas formas, para superestruturas e fundações - R1	Armaduras Convencionais	kg	17,9000000	13,05	233,59	
Composição	110	ORSE	Forma plana para estruturas, em compensado resinado de 12mm, 01 uso, inclusive escoramento - Revisada 07.2015	Formas	m²	1,7900000	195,48	349,90	
Composição	2658	ORSE	Lastro de brita 3	Lastros, Lajes e Berços	m³	32,6700000	193,12	6.309,23	
Composição	165	ORSE	Alvenaria bloco cerâmico vedação, 9x19x24cm, e=24cm, com argamassa t5 - 1:2:8(cimento/cal/areia), junta=2cm	Alvenarias de Vedação	m²	59,0700000	147,33	8.702,78	

Prefeitura Municipal de Salinas da Margarida  
CNPJ: 13.743.281/0001-14

Composição	91	ORSE	Alvenaria pedra calcária argamassada c/ cimento e areia traço t-4 (1:5) - 1 saco cimento 50kg / 5 padiolas areia dim. 0,35z0,45x0,23m - Confeção mecânica e transporte	Alvenarias de Pedra e Concretos para Fundações	m³	2,1500000	538,90	1.158,63
Composição	9967	ORSE	Joelho 90° pvc rígido soldável d=150mm Rev. 01 - 10/2022	Tubos e Conexões de PVC Rígido Soldável	un	1,0000000	86,01	86,01
Composição	1533	ORSE	Tubo pvc rígido c/anel borracha, serie normal, p/esgoto predial, d = 150mm	Tubos e Conexões de PVC Rígido Soldável para Esgoto	m	3,5000000	65,30	228,55

**Detalhamento de Cálculo ORSE**

Item	Código	Banco	Descrição	Tipo	Und	Quant.	Valor Unit	Total
Insumo	00006111/SIN	ORSE	Servente de obras (horista)	Mão de Obra	h	474,1886520	14,58	6.913,67
Insumo	00012895/SIN	ORSE	Capacete de segurança aba frontal com suspensão de polietileno, sem jugular (classe b)	Material	un	0,3650837	13,50	4,92
Insumo	10362	ORSE	Seguro de vida e acidente em grupo	Serviços	un	2,7381276	12,54	34,33
Insumo	00002711/SIN	ORSE	Carrinho de mão, em aço, com capacidade de *45 a 65* l / *100* kg, pneu com câmara	Material	un	0,0948377	195,80	18,56
Insumo	941	ORSE	Fardamento com mangas curta	Material	un	0,9127092	193,04	176,18
Insumo	10761	ORSE	Refeição - café da manhã ( café com leite e dois pães com manteiga)	Serviços	un	61,9425312	5,00	309,71
Insumo	10492	ORSE	Cesta Básica	Material	un	2,7381276	205,00	561,31
Insumo	00012892/SIN	ORSE	Luva raspa de couro, cano curto (punho *7* cm)	Material	par	1,3994874	10,87	15,21
Insumo	00012893/SIN	ORSE	Bota de segurança com biqueira de aço e colarinho acolchoado	Material	par	0,4858221	73,93	35,91
Insumo	10599	ORSE	Protetor solar fps 30 com 120ml	Material	un	1,0952510	18,00	19,71
Insumo	158	ORSE	Almoço (Participação do empregador)	Material	un	61,9425312	14,00	867,19
Insumo	2378	ORSE	Vale transporte	Material	un	53,4033356	4,50	240,31
Insumo	1651	ORSE	Óculos branco proteção	Material	pr	0,4858221	6,00	2,91
Insumo	4729	ORSE	Marreta 1 kg com cabo	Material	un	0,0474189	37,80	1,79
Insumo	00012894/SIN	ORSE	Capa para chuva em pvc com forro de poliéster, com capuz (amarela ou azul)	Material	un	0,1216946	20,11	2,44
Insumo	4728	ORSE	Talhadeira chata 10"	Material	un	0,1422566	18,58	2,64
Insumo	10517	ORSE	Exames admissionais/demissionais (checkup)	Serviços	cj	0,2433891	300,00	73,01
Insumo	10788	ORSE	Pá quadrada	Material	un	0,0948377	36,90	3,49
Insumo	10596	ORSE	Protetor auricular	Material	un	2,7381276	4,81	13,17
Insumo	00001213/SIN	ORSE	Carpinteiro de formas para concreto (horista)	Mão de Obra	h	9,5617100	20,44	195,44
Insumo	1569	ORSE	Madeira mista serrada (barrote) 6 x 6cm - 0,0036 m³/m (angelim, louro)	Material	m	25,1584700	6,69	168,31
Insumo	6995	ORSE	Madeira mista serrada (sarrafo) 2,2 x 5,5cm - 0,00121 m³/m	Material	m	10,3896000	3,62	37,61

Prefeitura Municipal de Salinas da Margarida  
CNPJ: 13.743.281/0001-14

Insumo	00010567/SIN	ORSE	Tabua *2,5 x 23* cm em pinus, mista ou equivalente da regio - bruta	Material	m	4,6332000	12,95	59,99
Insumo	00001379/SIN	ORSE	Cimento portland composto cp ii-32	Material	kg	1.017,5830260	0,80	814,06
Insumo	00000367/SIN	ORSE	Areia grossa - posto jazida/fornecedor (retirado na jazida, sem transporte)	Material	m³	5,5167459	101,30	558,84
Insumo	00000378/SIN	ORSE	Armador (horista)	Mão de Obra	h	1,9135000	20,44	39,11
Insumo	10586	ORSE	Torquesa	Material	un	0,0003827	45,00	0,01
Insumo	10585	ORSE	Arco de serra	Material	un	0,0003827	19,95	0,00
Insumo	00039315/SIN API	ORSE	Espacador / distanciador tipo garra dupla, em plastico, cobrimento *20* mm, para ferragens de lajes e fundo de vigas	Material	un	9,4064000	0,36	3,38
Insumo	00039017/SIN API	ORSE	Espacador / distanciador circular com entrada lateral, em plastico, para vergalhao *4,2 a 12,5* mm, cobrimento 20 mm	Material	un	9,4064000	0,22	2,06
Insumo	00043132/SIN	ORSE	Arame recozido 16 bwg, d = 1,65 mm (0,016 kg/m) ou 18 bwg, d = 1,25 mm (0,01 kg/m)	Material	kg	0,4703200	25,00	11,75
Insumo	81	ORSE	Aço ca-50 6,3 a 12,5 mm	Material	kg	23,5160000	9,00	211,64
Insumo	11249	ORSE	Serra circular eletrica portatil	Equipamento	un	0,0009562	979,65	0,93
Insumo	10579	ORSE	Chave de fenda chata 30 cm	Material	un	0,0019123	26,89	0,05
Insumo	11244	ORSE	Martelo com unha	Material	un	0,0019123	39,10	0,07
Insumo	10577	ORSE	Serrote 40cm	Material	un	0,0009562	36,00	0,03
Insumo	10578	ORSE	Formão grande	Material	un	0,0019123	21,30	0,04
Insumo	11248	ORSE	Furadeira e Parafusadeira eletrica Bosch ou Similar profissional	Equipamento	un	0,0009562	246,00	0,23
Insumo	00004718/SIN	ORSE	Pedra britada n. 2 (19 a 38 mm) posto pedreira/fornecedor, sem frete	Material	m³	0,5812560	138,48	80,49
Insumo	00004750/SIN	ORSE	Pedreiro (horista)	Mão de Obra	h	120,5489400	20,44	2.464,02
Insumo	3329	ORSE	Laje pré-fabricada treliçada para piso ou cobertura, h=12cm, 200kg/m2, enchimento em bloco cerâmico h=8cm	Material	m²	14,0400000	32,19	451,94
Insumo	00005075/SIN	ORSE	Prego de aco polido com cabeca 18 x 30 (2 3/4 x 10)	Material	kg	0,2808000	16,90	4,74
Insumo	00004721/SIN	ORSE	Pedra britada n. 1 (9,5 a 19 mm) posto pedreira/fornecedor, sem frete	Material	m³	0,1937520	137,75	26,68
Insumo	10282	ORSE	Regua de alumínio c/ 2,00m (para pedreiro)	Material	un	0,0241098	44,00	1,06
Insumo	4722	ORSE	Colher de pedreiro	Material	un	0,0482196	18,80	0,90
Insumo	11245	ORSE	Desempoladeira de madeira 12x22	Material	un	0,0843843	11,60	0,97
Insumo	10789	ORSE	Nível de bolha de madeira	Material	un	0,0241098	15,40	0,37
Insumo	11243	ORSE	Martelo sem unha	Material	un	0,0120549	28,00	0,33

Prefeitura Municipal de Salinas da Margarida  
CNPJ: 13.743.281/0001-14

Insumo	11265	ORSE	Martelo de borracha com cabo	Material	un	0,0482196	18,75	0,90
Insumo	4174	ORSE	Desempenadeira de aço lisa, cabo madeira, ref:143, Atlas ou similar	Material	un	0,0602745	12,90	0,77
Insumo	10790	ORSE	Prumo de face	Material	un	0,0120549	25,95	0,31
Insumo	11246	ORSE	Escala métrica de bambú	Material	Un	0,0843843	10,22	0,86
Insumo	11264	ORSE	Marreta de 1/2 kg com cabo	Material	un	0,0241098	13,52	0,32
Insumo	11247	ORSE	Serra mármore	Material	un	0,0120549	319,90	3,85
Insumo	00044535/SIN API	ORSE	Servico de bombeamento de concreto com consumo minimo de 40 m3, (disponibilizacao de bomba), sem o lancamento	Material	m³	0,1790000	48,83	8,74
Insumo	00034493/SIN API	ORSE	Concreto usinado bombeavel, classe de resistencia c25, com brita 0 e 1, slump= 100 +/- 20 mm, exclui servico de bombeamento (nbr 8953)	Material	m³	0,1790000	488,38	87,42
Insumo	00043130/SIN	ORSE	Arame galvanizado 12 bwg, d = 2,76 mm (0,048 kg/m) ou 14 bwg, d = 2,11 mm (0,026 kg/m)	Material	kg	0,2685000	25,00	6,71
Insumo	00005068/SIN	ORSE	Prego de aço polido com cabeça 17 x 21 (2 x 11)	Material	kg	0,0447500	16,90	0,75
Insumo	00004509/SIN	ORSE	Sarrafo *2,5 x 10* cm em pinus, mista ou equivalente da regio - bruta	Material	m	9,7447600	5,81	56,61
Insumo	00005069/SIN	ORSE	Prego de aço polido com cabeça 17 x 27 (2 1/2 x 11)	Material	kg	0,1790000	17,22	3,08
Insumo	630	ORSE	Compensado resinado 12mm - Madeirit ou similar	Material	m²	2,0889300	44,17	92,26
Insumo	00006193/SIN API	ORSE	Tabua nao aparelhada *2,5 x 20* cm, em macaranduba/massaranduba, angelim ou equivalente da regio - bruta	Material	m	1,0954800	15,30	16,76
Insumo	00002692/SIN	ORSE	Desmoldante protetor para formas de madeira, de base oleosa emulsionada em agua	Material	l	0,0358000	9,31	0,33
Insumo	00004722/SIN	ORSE	Pedra britada n. 3 (38 a 50 mm) posto pedreira/fornecedor, sem frete	Material	m³	39,2040000	130,12	5.101,22
Insumo	2657	ORSE	Bloco cerâmico, de vedação, 6 furos horizontais, dim. 9 x 19 x 24 cm	Material	un	2.776,2900000	1,10	3.053,91
Insumo	00001106/SIN	ORSE	Cal hidratada ch-i para argamassas	Material	kg	697,7230260	1,25	872,15
Insumo	00004730/SIN	ORSE	Pedra de mao ou pedra rachao para arrimo/fundacao (posto pedreira/fornecedor,sem frete)	Material	m³	2,5800000	129,48	334,05
Insumo	00000370/SIN	ORSE	Areia media - posto jazida/fornecedor (retirado na jazida, sem transporte)	Material	m³	0,6966000	100,00	69,66
Insumo	2036	ORSE	Solucao limpadora pvc	Material	l	0,1600000	69,74	11,15
Insumo	11256	ORSE	Tarracha para tubos PVC de 1 1/2"	Material	un	0,0009040	92,70	0,08
Insumo	10593	ORSE	Praio simples 30cm	Material	un	0,0002260	19,57	0,00
Insumo	10592	ORSE	Lima chata 12"	Material	un	0,0002260	38,62	0,00
Insumo	11257	ORSE	Tarracha para tubos PVC de 1 1/4"	Material	un	0,0009040	32,30	0,02
Insumo	11253	ORSE	Tarracha para tubos PVC de 1/2"	Material	un	0,0024860	34,80	0,08

Prefeitura Municipal de Salinas da Margarida  
CNPJ: 13.743.281/0001-14

Insumo	11254	ORSE	Tarracha para tubos PVC de 3/4"	Material	un	0,0015820	27,49	0,04	
Insumo	11255	ORSE	Tarracha para tubos PVC de 1"	Material	un	0,0013560	49,00	0,06	
Insumo	138	ORSE	Adesivo pvc em frasco de 850 gramas	Material	kg	0,1000000	72,41	7,24	
Insumo	00002696/SIN 10383	ORSE	Encanador ou bombeiro hidraulico (horista)	Mão de Obra	h	2,2600000	20,44	46,19	
Insumo		ORSE	Joelho 90 pvc sanitario d= 150mm	Material	un	1,0000000	54,85	54,85	
Insumo	00000305/SIN 1703	ORSE	Anel borracha, para tubo pvc, rede coletor esgoto, dn 150 mm (nbr 7362)	Material	un	0,5950000	11,15	6,63	
Insumo		ORSE	Pasta lubrificante p/ pvc je	Material	kg	0,1155000	63,50	7,33	
Insumo	00020065/SIN	ORSE	Tubo pvc serie normal, dn 150 mm, para esgoto predial (nbr 5688)	Material	m	3,5350000	37,04	130,93	
				MO sem LS =>	9.658,43	LS =>	0,00	MO com LS =>	9.658,43
				Valor do BDI =>	5.484,20			Valor com BDI =>	29.890,97
						Quant. =>	1.00	Preço Total =>	29.890,97

3.10.2.4.2	Código	Banco	Descrição	Tipo	Und	Quant.	Valor Unit	Total
Composição	8705	ORSE	Fossa séptica em concreto armado dimensões internas 2,00 x 4,00 x 1,50 m	Fossas Sépticas	un	1,0000000	31.726,07	31.726,07
Item	Código	Banco	Descrição	Tipo	Und	Quant.	Valor Unit	Total
Composição	110	ORSE	Forma plana para estruturas, em compensado resinado de 12mm, 01 uso, inclusive escoramento - Revisada 07.2015	Formas	m²	76,2000000	195,48	14.895,57
Composição	2497	ORSE	Escavação manual de vala ou cava em material de 1ª categoria, profundidade até 1,50m	Escavação Manual em Área Urbana	m³	54,0000000	55,52	2.998,08
Composição	72	ORSE	Reaterro manual de valas, com compactação utilizando sêpo, sem controle do grau de compactação	Aterros / Reaterros / Compactações	m³	33,2300000	36,98	1.228,84
Composição	26	ORSE	Coleta e carga manuais de entulho	Demolições / Remoções	m³	20,7700000	18,44	382,99
Composição	3346	ORSE	Concreto simples usinado fck=30mpa, bombeado, lançado e adensado em superestrutura	Conversão InfoWOrc	m³	6,3500000	605,26	3.843,40
Composição	140	ORSE	Aço CA - 50 Ø 6,3 a 12,5mm, inclusive corte, dobragem, montagem e colocacao de ferragens nas formas, para superestruturas e fundações - R1	Armaduras Convencionais	kg	635,0000000	13,05	8.286,75

**Detalhamento de Cálculo ORSE**

Item	Código	Banco	Descrição	Tipo	Und	Quant.	Valor Unit	Total
Insumo	00043130/SIN	ORSE	Arame galvanizado 12 bwg, d = 2,76 mm (0,048 kg/m) ou 14 bwg, d = 2,11 mm (0,026 kg/m)	Material	kg	11,4300000	25,00	285,75
Insumo	00012895/SIN	ORSE	Capacete de seguranca aba frontal com suspensao de polietileno, sem jugular (classe b)	Material	un	0,3305587	13,50	4,46
Insumo	10362	ORSE	Seguro de vida e acidente em grupo	Serviços	un	2,4791904	12,54	31,08
Insumo	00002711/SIN	ORSE	Carrinho de mao, em aco, com capacidade de *45 a 65* l / *100* kg, pneu com camara	Material	un	0,0694243	195,80	13,59
Insumo	941	ORSE	Fardamento com mangas curta	Material	un	0,8263968	193,04	159,52

Prefeitura Municipal de Salinas da Margarida  
CNPJ: 13.743.281/0001-14

Insumo	10761	ORSE	Refeição - café da manhã ( café com leite e dois pães com manteiga)	Serviços	un	56,0847962	5,00	280,42
Insumo	10492	ORSE	Cesta Básica	Material	un	2,4791904	205,00	508,23
Insumo	00012892/SIN	ORSE	Luva raspa de couro, cano curto (punho *7* cm)	Material	par	1,2671418	10,87	13,77
Insumo	00012893/SIN	ORSE	Bota de segurança com biqueira de aço e colarinho acolchoado	Material	par	0,4257869	73,93	31,47
Insumo	10599	ORSE	Protetor solar fps 30 com 120ml	Material	un	0,9916762	18,00	17,85
Insumo	158	ORSE	Almoço (Participação do empregador)	Material	un	56,0847962	14,00	785,18
Insumo	2378	ORSE	Vale transporte	Material	un	45,9932904	4,50	206,96
Insumo	1651	ORSE	Óculos branco proteção	Material	pr	0,4257869	6,00	2,55
Insumo	4729	ORSE	Marreta 1 kg com cabo	Material	un	0,0347122	37,80	1,31
Insumo	00012894/SIN	ORSE	Capa para chuva em pvc com forro de poliester, com capuz (amarela ou azul)	Material	un	0,1101862	20,11	2,21
Insumo	4728	ORSE	Talhadeira chata 10"	Material	un	0,1041365	18,58	1,93
Insumo	10517	ORSE	Exames admissionais/demissionais (checkup)	Serviços	cj	0,2203725	300,00	66,11
Insumo	10788	ORSE	Pá quadrada	Material	un	0,0694243	36,90	2,56
Insumo	10596	ORSE	Protetor auricular	Material	un	2,4791904	4,81	11,92
Insumo	00005068/SIN	ORSE	Prego de aço polido com cabeça 17 x 21 (2 x 11)	Material	kg	1,9050000	16,90	32,19
Insumo	00006111/SIN	ORSE	Servente de obras (horista)	Mão de Obra	h	347,1216000	14,58	5.061,03
Insumo	00004509/SIN	ORSE	Sarrafo *2,5 x 10* cm em pinus, mista ou equivalente da regioao - bruta	Material	m	414,8328000	5,81	2.410,17
Insumo	1569	ORSE	Madeira mista serrada (barrote) 6 x 6cm - 0,0036 m3/m (angelim, louro)	Material	m	467,3346000	6,69	3.126,46
Insumo	00005069/SIN	ORSE	Prego de aço polido com cabeça 17 x 27 (2 1/2 x 11)	Material	kg	7,6200000	17,22	131,21
Insumo	00001213/SIN	ORSE	Carpinteiro de formas para concreto (horista)	Mão de Obra	h	149,5806000	20,44	3.057,42
Insumo	630	ORSE	Compensado resinado 12mm - Madeirit ou similar	Material	m²	88,9254000	44,17	3.927,83
Insumo	11249	ORSE	Serra circular eletrica portatil	Equipamento	un	0,0149581	979,65	14,65
Insumo	10579	ORSE	Chave de fenda chata 30 cm	Material	un	0,0299161	26,89	0,80
Insumo	11244	ORSE	Martelo com unha	Material	un	0,0299161	39,10	1,16
Insumo	10577	ORSE	Serrote 40cm	Material	un	0,0149581	36,00	0,53
Insumo	10578	ORSE	Formão grande	Material	un	0,0299161	21,30	0,63
Insumo	11248	ORSE	Furadeira e Parafusadeira eletrica Bosch ou Similar profissional	Equipamento	un	0,0149581	246,00	3,67
Insumo	00006193/SIN API	ORSE	Tabua nao aparelhada *2,5 x 20* cm, em macaranduba/massaranduba, angelim ou equivalente da regioao - bruta	Material	m	46,6344000	15,30	713,50

Prefeitura Municipal de Salinas da Margarida  
CNPJ: 13.743.281/0001-14

Insumo	00002692/SIN	ORSE	Desmoldante protetor para formas de madeira, de base oleosa emulsionada em agua	Material	l	1,5240000	9,31	14,18		
Insumo	00044535/SIN API	ORSE	Servico de bombeamento de concreto com consumo minimo de 40 m3, (disponibilizacao de bomba), sem o lancamento	Material	m³	6,3500000	48,83	310,07		
Insumo	10586	ORSE	Torquesa	Material	un	0,0103886	45,00	0,46		
Insumo	10585	ORSE	Arco de serra	Material	un	0,0103886	19,95	0,20		
Insumo	00004750/SIN	ORSE	Pedreiro (horista)	Mão de Obra	h	2,2860000	20,44	46,72		
Insumo	10282	ORSE	Regua de alumínio c/ 2,00m (para pedreiro)	Material	un	0,0004572	44,00	0,02		
Insumo	4722	ORSE	Colher de pedreiro	Material	un	0,0009144	18,80	0,01		
Insumo	11245	ORSE	Desempoladeira de madeira 12x22	Material	un	0,0016002	11,60	0,01		
Insumo	10789	ORSE	Nível de bolha de madeira	Material	un	0,0004572	15,40	0,00		
Insumo	11243	ORSE	Martelo sem unha	Material	un	0,0002286	28,00	0,00		
Insumo	11265	ORSE	Martelo de borracha com cabo	Material	un	0,0009144	18,75	0,01		
Insumo	4174	ORSE	Desempenadeira de aço lisa, cabo madeira, ref:143, Atlas ou similar	Material	un	0,0011430	12,90	0,01		
Insumo	10790	ORSE	Prumo de face	Material	un	0,0002286	25,95	0,00		
Insumo	11246	ORSE	Escala métrica de bambú	Material	Un	0,0016002	10,22	0,01		
Insumo	11264	ORSE	Marreta de 1/2 kg com cabo	Material	un	0,0004572	13,52	0,00		
Insumo	11247	ORSE	Serra mármore	Material	un	0,0002286	319,90	0,07		
Insumo	00000378/SIN	ORSE	Armador (horista)	Mão de Obra	h	51,9430000	20,44	1.061,71		
Insumo	00034494/SIN API	ORSE	Concreto usinado bombeavel, classe de resistencia c30, com brita 0 e 1, slump= 100 +/- 20 mm, exclui servico de bombeamento (nbr 8953)	Material	m³	6,3500000	504,67	3.204,65		
Insumo	00039315/SIN API	ORSE	Espacador / distanciador tipo garra dupla, em plastico, cobrimento *20* mm, para ferragens de lajes e fundo de vigas	Material	un	254,0000000	0,36	91,44		
Insumo	00039017/SIN API	ORSE	Espacador / distanciador circular com entrada lateral, em plastico, para vergalhao *4,2 a 12,5* mm, cobrimento 20 mm	Material	un	254,0000000	0,22	55,88		
Insumo	00043132/SIN	ORSE	Arame recozido 16 bwg, d = 1,65 mm (0,016 kg/m) ou 18 bwg, d = 1,25 mm (0,01 kg/m)	Material	kg	12,7000000	25,00	317,50		
Insumo	81	ORSE	Aço ca-50 6,3 a 12,5 mm	Material	kg	635,0000000	9,00	5.715,00		
					MO sem LS =>	9.226,88	LS =>	0,00	MO com LS =>	9.226,88
					Valor do BDI =>	7.128,84			Valor com BDI =>	38.854,91
							Quant. =>	1,00	Preço Total =>	38.854,91

3.11			INSTALAÇÕES ELÉTRICAS						42.716,36
------	--	--	-----------------------	--	--	--	--	--	-----------



Prefeitura Municipal de Salinas da Margarida  
CNPJ: 13.743.281/0001-14

3.11.1			QUADROS E PADRÃO DE ENTRADA E CAIXAS						2.991,35
3.11.1.1	Código	Banco	Descrição	Tipo	Und	Quant.	Porcent.	Valor Unit	Total
Composição	101881	SINAPI	QUADRO DE DISTRIBUIÇÃO DE ENERGIA EM CHAPA DE AÇO GALVANIZADO, DE EMBUTIR, COM BARRAMENTO TRIFÁSICO, PARA 40 DISJUNTORES DIN 100A - FORNECIMENTO E INSTALAÇÃO. AF_07/2025	Instalações Elétricas - Quadros, Cabos, Disjuntores, Contatores e Barramentos Blindados	UN	1,0000000		964,12	964,12
Composição Auxiliar	88247	SINAPI	AUXILIAR DE ELETRICISTA COM ENCARGOS COMPLEMENTARES	Livro SINAPI: Cálculos e Parâmetros	H	2,0560000	0,0000000	25,56	52,55
Composição Auxiliar	87367	SINAPI	ARGAMASSA TRAÇO 1:1:6 (EM VOLUME DE CIMENTO, CAL E AREIA MÉDIA ÚMIDA) PARA EMBOÇO/MASSA ÚNICA/ASSENTAMENTO DE ALVENARIA DE VEDAÇÃO, PREPARO MANUAL. AF_08/2019	Argamassas	m³	0,0189000	0,0000000	882,77	16,68
Composição Auxiliar	88264	SINAPI	ELETRICISTA COM ENCARGOS COMPLEMENTARES	Livro SINAPI: Cálculos e Parâmetros	H	2,0560000	0,0000000	33,94	69,78
Insumo	00012042	SINAPI	QUADRO DE DISTRIBUICAO COM BARRAMENTO TRIFASICO, DE EMBUTIR, EM CHAPA DE ACO GALVANIZADO, PARA 40 DISJUNTORES DIN, 100 A	Material	UN	1,0000000	0,0000000	825,11	825,11
MO sem LS =>					88,59	LS =>	0,00	MO com LS =>	88,59
Valor do BDI =>					216,63				1.180,75
						Quant. =>	1,00	Preço Total =>	1.180,75

3.11.1.2	Código	Banco	Descrição	Tipo	Und	Quant.	Porcent.	Valor Unit	Total
Composição	91940	SINAPI	CAIXA RETANGULAR 4" X 2" MÉDIA (1,30 M DO PISO), PVC, INSTALADA EM PAREDE - FORNECIMENTO E INSTALAÇÃO. AF_03/2023	Instalações Elétricas - Eletrodutos Embutidos, Cabos, Caixas, Tomadas e Interruptores	UN	1,0000000		20,11	20,11
Composição Auxiliar	88247	SINAPI	AUXILIAR DE ELETRICISTA COM ENCARGOS COMPLEMENTARES	Livro SINAPI: Cálculos e Parâmetros	H	0,2910000	0,0000000	25,56	7,43
Composição Auxiliar	88629	SINAPI	ARGAMASSA TRAÇO 1:3 (EM VOLUME DE CIMENTO E AREIA MÉDIA ÚMIDA), PREPARO MANUAL. AF_08/2019	Argamassas	m³	0,0009000	0,0000000	821,79	0,73
Composição Auxiliar	88264	SINAPI	ELETRICISTA COM ENCARGOS COMPLEMENTARES	Livro SINAPI: Cálculos e Parâmetros	H	0,2910000	0,0000000	33,94	9,87
Insumo	00001872	SINAPI	CAIXA DE PASSAGEM, EM PVC, DE 4" X 2", PARA ELETRODUTO FLEXIVEL CORRUGADO	Material	UN	1,0000000	0,0000000	2,08	2,08
MO sem LS =>					12,17	LS =>	0,00	MO com LS =>	12,17
Valor do BDI =>					4,51				24,62
						Quant. =>	33,00	Preço Total =>	812,46

3.11.1.3	Código	Banco	Descrição	Tipo	Und	Quant.	Porcent.	Valor Unit	Total
Composição	91942	SINAPI	CAIXA RETANGULAR 4" X 4" ALTA (2,00 M DO PISO), PVC, INSTALADA EM PAREDE - FORNECIMENTO E INSTALAÇÃO. AF_03/2023	Instalações Elétricas - Eletrodutos Embutidos, Cabos, Caixas, Tomadas e Interruptores	UN	1,0000000		38,96	38,96
Composição Auxiliar	88247	SINAPI	AUXILIAR DE ELETRICISTA COM ENCARGOS COMPLEMENTARES	Livro SINAPI: Cálculos e Parâmetros	H	0,5690000	0,0000000	25,56	14,54
Composição Auxiliar	88264	SINAPI	ELETRICISTA COM ENCARGOS COMPLEMENTARES	Livro SINAPI: Cálculos e Parâmetros	H	0,5690000	0,0000000	33,94	19,31

Prefeitura Municipal de Salinas da Margarida  
CNPJ: 13.743.281/0001-14

Composição Auxiliar	88629	SINAPI	ARGAMASSA TRAÇO 1:3 (EM VOLUME DE CIMENTO E AREIA MÉDIA ÚMIDA), PREPARO MANUAL. AF_08/2019	Argamassas	m³	0,0012000	0,0000000	821,79	0,98	
Insumo	00001873	SINAPI	CAIXA DE PASSAGEM, EM PVC, DE 4" X 4", PARA ELETRODUTO FLEXIVEL CORRUGADO	Material	UN	1,0000000	0,0000000	4,13	4,13	
MO sem LS =>					23,76	LS =>	0,00	MO com LS =>	23,76	
Valor do BDI =>					8,75					47,71
						Quant. =>	9,00	Preço Total =>	429,39	

3.11.1.4	Código	Banco	Descrição	Tipo	Und	Quant.	Porcent.	Valor Unit	Total
Composição	91936	SINAPI	CAIXA OCTOGONAL 4" X 4", PVC, INSTALADA EM LAJE - FORNECIMENTO E INSTALAÇÃO. AF 03/2023	Instalações Elétricas - Eletrodutos Embutidos, Cabos, Caixas,	UN	1,0000000		18,58	18,58
Composição Auxiliar	88247	SINAPI	AUXILIAR DE ELETRICISTA COM ENCARGOS COMPLEMENTARES	Livro SINAPI: Cálculos e Parâmetros	H	0,2220000	0,0000000	25,56	5,67
Composição Auxiliar	88264	SINAPI	ELETRICISTA COM ENCARGOS COMPLEMENTARES	Livro SINAPI: Cálculos e Parâmetros	H	0,2220000	0,0000000	33,94	7,53
Insumo	00012001	SINAPI	CAIXA OCTOGONAL DE FUNDO MOVEL, EM PVC, DE 4" X 4", PARA ELETRODUTO FLEXIVEL CORRUGADO	Material	UN	1,0000000	0,0000000	5,38	5,38
MO sem LS =>					9,20	LS =>	0,00	MO com LS =>	9,20
Valor do BDI =>					4,17				22,75
						Quant. =>	25,00	Preço Total =>	568,75

3.11.2			DISPOSITIVO DE PROTEÇÃO							3.017,65
3.11.2.1	Código	Banco	Descrição	Tipo	Und	Quant.	Porcent.	Valor Unit	Total	
Composição	96985	SINAPI	HASTE DE ATERRAMENTO, DIÂMETRO 5/8", COM 3 METROS - FORNECIMENTO E INSTALAÇÃO. AF_08/2023	Sistema de Proteção contra Descargas Atmosféricas - SPDA	UN	1,0000000		89,31	89,31	
Composição Auxiliar	88264	SINAPI	ELETRICISTA COM ENCARGOS COMPLEMENTARES	Livro SINAPI: Cálculos e Parâmetros	H	0,2484000	0,0000000	33,94	8,43	
Composição Auxiliar	88247	SINAPI	AUXILIAR DE ELETRICISTA COM ENCARGOS COMPLEMENTARES	Livro SINAPI: Cálculos e Parâmetros	H	0,2484000	0,0000000	25,56	6,34	
Insumo	00003379	SINAPI	HASTE DE ATERRAMENTO EM ACO COM 3,00 M DE COMPRIMENTO E DN = 5/8", REVESTIDA COM BAIXA CAMADA DE COBRE, SEM CONECTOR	Material	UN	1,0000000	0,0000000	74,54	74,54	
MO sem LS =>					10,30	LS =>	0,00	MO com LS =>	10,30	
Valor do BDI =>					20,06				109,37	
						Quant. =>	1,00	Preço Total =>	109,37	

<b>3.11.2.2</b>	<b>Código</b>	<b>Banco</b>	<b>Descrição</b>	<b>Tipo</b>	<b>Und</b>	<b>Quant.</b>	<b>Valor Unit</b>	<b>Total</b>
Composição	9041	ORSE	Dispositivo de proteção contra surto de tensão DPS 60kA - 275v	Fusíveis, Disjuntores e Chaves	un	1,0000000	87,96	87,96
<b>Item</b>	<b>Código</b>	<b>Banco</b>	<b>Descrição</b>	<b>Tipo</b>	<b>Und</b>	<b>Quant.</b>	<b>Valor Unit</b>	<b>Total</b>

Prefeitura Municipal de Salinas da Margarida  
CNPJ: 13.743.281/0001-14

Insumo	9225	ORSE	Dispositivo de proteção contra surto de tensão DPS 60KA - 275v (para-raio)	Material	un	1,0000000	75,20	75,20
Insumo	00006111/SIN 10552	ORSE	Servente de obras (horista)	Mão de Obra	h	0,3000000	14,58	4,37
Composição		ORSE	Encargos Complementares - Eletricista	Provisórios	h	0,3000000	3,73	1,11
Composição		ORSE	Encargos Complementares - Servente	Provisórios	h	0,3000000	3,86	1,15
Insumo	00002436/SIN	ORSE	Eletricista (horista)	Mão de Obra	h	0,3000000	20,44	6,13

**Detalhamento de Cálculo ORSE**

Item	Código	Banco	Descrição	Tipo	Und	Quant.	Valor Unit	Total
Insumo	9225	ORSE	Dispositivo de proteção contra surto de tensão DPS 60KA - 275v (para-raio)	Material	un	1,0000000	75,20	75,20
Insumo	00006111/SIN 10579	ORSE	Servente de obras (horista)	Mão de Obra	h	0,3000000	14,58	4,37
Insumo		ORSE	Chave de fenda chata 30 cm	Material	un	0,0000600	26,89	0,00
Insumo	00012895/SIN	ORSE	Capacete de segurança aba frontal com suspensão de polietileno, sem jugular (classe b)	Material	un	0,0003600	13,50	0,00
Insumo	11240	ORSE	Alicate com isolamento	Material	un	0,0000600	47,69	0,00
Insumo	00012893/SIN 10761	ORSE	Bota de segurança com biqueira de aço e colarinho acolchoado	Material	par	0,0004500	73,93	0,03
Insumo		ORSE	Refeição - café da manhã ( café com leite e dois pães com manteiga)	Serviços	un	0,0610800	5,00	0,30
Insumo	158	ORSE	Almoço (Participação do empregador)	Material	un	0,0610800	14,00	0,85
Insumo	11242	ORSE	Chave inglesa 12"	Material	un	0,0000300	44,00	0,00
Insumo	2378	ORSE	Vale transporte	Material	un	0,0478500	4,50	0,21
Insumo	941	ORSE	Fardamento com mangas curta	Material	un	0,0009000	193,04	0,17
Insumo	11241	ORSE	Alicate volt-ampermetro	Material	un	0,0000600	170,60	0,01
Insumo	00012894/SIN 10599	ORSE	Capa para chuva em pvc com forro de poliéster, com capuz (amarela ou azul)	Material	un	0,0001200	20,11	0,00
Insumo		ORSE	Protetor solar fps 30 com 120ml	Material	un	0,0010800	18,00	0,01
Insumo	1651	ORSE	Óculos branco proteção	Material	pr	0,0004800	6,00	0,00
Insumo	10362	ORSE	Seguro de vida e acidente em grupo	Serviços	un	0,0027000	12,54	0,03
Insumo	00012892/SIN 10596	ORSE	Luva raspa de couro, cano curto (punho *7* cm)	Material	par	0,0013800	10,87	0,01
Insumo		ORSE	Protetor auricular	Material	un	0,0027000	4,81	0,01
Insumo	10492	ORSE	Cesta Básica	Material	un	0,0027000	205,00	0,55
Insumo	10517	ORSE	Exames admissionais/demissionais (checkup)	Serviços	cj	0,0002400	300,00	0,07
Insumo	00002711/SIN	ORSE	Carrinho de mão, em aço, com capacidade de *45 a 65* l / *100* kg, pneu com câmara	Material	un	0,0000600	195,80	0,01

Prefeitura Municipal de Salinas da Margarida  
CNPJ: 13.743.281/0001-14

Insumo	4729	ORSE	Marreta 1 kg com cabo	Material	un	0,0000300	37,80	0,00	
Insumo	4728	ORSE	Talhadeira chata 10"	Material	un	0,0000900	18,58	0,00	
Insumo	10788	ORSE	Pá quadrada	Material	un	0,0000600	36,90	0,00	
Insumo	00002436/SIN	ORSE	Eletricista (horista)	Mão de Obra	h	0,3000000	20,44	6,13	
				MO sem LS =>	10,50	LS =>	0,00	MO com LS =>	10,50
				Valor do BDI =>	19,76			Valor com BDI =>	107,72
						Quant. =>	1,00	Preço Total =>	107,72

<b>3.11.2.3</b>	<b>Código</b>	<b>Banco</b>	<b>Descrição</b>	<b>Tipo</b>	<b>Und</b>	<b>Quant.</b>	<b>Valor Unit</b>	<b>Total</b>
Composição	13149	ORSE	Dispositivo DR tetrapolar 100 A, tipo AC, 30MA	Fusíveis, Disjuntores e Chaves	un	1,0000000	326,68	326,68
<b>Item</b>	<b>Código</b>	<b>Banco</b>	<b>Descrição</b>	<b>Tipo</b>	<b>Und</b>	<b>Quant.</b>	<b>Valor Unit</b>	<b>Total</b>
Composição	10552	ORSE	Encargos Complementares - Eletricista	Provisórios	h	0,6000000	3,73	2,23
Insumo	00006111/SIN	ORSE	Servente de obras (horista)	Mão de Obra	h	0,6000000	14,58	8,74
Insumo	00002436/SIN	ORSE	Eletricista (horista)	Mão de Obra	h	0,6000000	20,44	12,26
Insumo	00039449/SIN	ORSE	Dispositivo dr, 4 polos, sensibilidade de 30 ma, corrente de 100 a, tipo ac	Material	un	1,0000000	301,11	301,11
Composição	10549	ORSE	Encargos Complementares - Servente	Provisórios	h	0,6000000	3,86	2,31

**Detalhamento de Cálculo ORSE**

<b>Item</b>	<b>Código</b>	<b>Banco</b>	<b>Descrição</b>	<b>Tipo</b>	<b>Und</b>	<b>Quant.</b>	<b>Valor Unit</b>	<b>Total</b>
Insumo	10579	ORSE	Chave de fenda chata 30 cm	Material	un	0,0001200	26,89	0,00
Insumo	00012895/SIN	ORSE	Capacete de segurança aba frontal com suspensão de polietileno, sem jugular (classe b)	Material	un	0,0007200	13,50	0,00
Insumo	11240	ORSE	Alicate com isolamento	Material	un	0,0001200	47,69	0,00
Insumo	00012893/SIN	ORSE	Bota de segurança com biqueira de aço e colarinho acolchoado	Material	par	0,0009000	73,93	0,06
Insumo	10761	ORSE	Refeição - café da manhã ( café com leite e dois pães com manteiga)	Serviços	un	0,1221600	5,00	0,61
Insumo	158	ORSE	Almoço (Participação do empregador)	Material	un	0,1221600	14,00	1,71
Insumo	11242	ORSE	Chave inglesa 12"	Material	un	0,0000600	44,00	0,00
Insumo	2378	ORSE	Vale transporte	Material	un	0,0957000	4,50	0,43
Insumo	941	ORSE	Fardamento com mangas curta	Material	un	0,0018000	193,04	0,34
Insumo	11241	ORSE	Alicate volt-ampermetro	Material	un	0,0001200	170,60	0,02
Insumo	00012894/SIN	ORSE	Capa para chuva em pvc com forro de poliéster, com capuz (amarela ou azul)	Material	un	0,0002400	20,11	0,00

Prefeitura Municipal de Salinas da Margarida  
CNPJ: 13.743.281/0001-14

Insumo	10599	ORSE	Protetor solar fps 30 com 120ml	Material	un	0,0021600	18,00	0,03	
Insumo	1651	ORSE	Óculos branco proteção	Material	pr	0,0009600	6,00	0,00	
Insumo	10362	ORSE	Seguro de vida e acidente em grupo	Serviços	un	0,0054000	12,54	0,06	
Insumo	00012892/SIN	ORSE	Luva raspa de couro, cano curto (punho *7* cm)	Material	par	0,0027600	10,87	0,03	
Insumo		10596	ORSE	Protetor auricular	Material	un	0,0054000	4,81	0,02
Insumo	10492	ORSE	Cesta Básica	Material	un	0,0054000	205,00	1,10	
Insumo	10517	ORSE	Exames admissionais/demissionais (checkup)	Serviços	cj	0,0004800	300,00	0,14	
Insumo	00006111/SIN	ORSE	Servente de obras (horista)	Mão de Obra	h	0,6000000	14,58	8,74	
Insumo		00002436/SIN	ORSE	Eletricista (horista)	Mão de Obra	h	0,6000000	20,44	12,26
Insumo	00039449/SIN	ORSE	Dispositivo dr, 4 polos, sensibilidade de 30 ma, corrente de 100 a, tipo ac	Material	un	1,0000000	301,11	301,11	
Insumo	00002711/SIN	ORSE	Carrinho de mao, em aco, com capacidade de *45 a 65* l / *100* kg, pneu com camara	Material	un	0,0001200	195,80	0,02	
Insumo		4729	ORSE	Marreta 1 kg com cabo	Material	un	0,0000600	37,80	0,00
Insumo	4728	ORSE	Talhadeira chata 10"	Material	un	0,0001800	18,58	0,00	
Insumo	10788	ORSE	Pá quadrada	Material	un	0,0001200	36,90	0,00	
				MO sem LS =>	21,00	LS =>	0,00	MO com LS =>	21,00
				Valor do BDI =>	73,40			Valor com BDI =>	400,08
						Quant. =>	7,00	Preço Total =>	2.800,56

<b>3.11.3</b>			<b>DISJUNTORES</b>						<b>1.507,25</b>
<b>3.11.3.1</b>	<b>Código</b>	<b>Banco</b>	<b>Descrição</b>	<b>Tipo</b>	<b>Und</b>	<b>Quant.</b>	<b>Porcent.</b>	<b>Valor Unit</b>	<b>Total</b>
Composição	93653	SINAPI	DISJUNTOR MONOPOLAR TIPO DIN, CORRENTE NOMINAL DE 10A - FORNECIMENTO E INSTALAÇÃO. AF 07/2025	Instalações Elétricas - Quadros, Cabos, Disjuntores, Contatores e	UN	1,0000000		11,46	11,46
Composição Auxiliar	88247	SINAPI	AUXILIAR DE ELETRICISTA COM ENCARGOS COMPLEMENTARES	Livro SINAPI: Cálculos e Parâmetros	H	0,0354280	0,0000000	25,56	0,90
Composição Auxiliar	88264	SINAPI	ELETRICISTA COM ENCARGOS COMPLEMENTARES	Livro SINAPI: Cálculos e Parâmetros	H	0,0354280	0,0000000	33,94	1,20
Insumo	00034653	SINAPI	DISJUNTOR TERMOMAGNETICO PARA TRILHO DIN (IEC), MONOPOLAR, 6 - 32 A	Material	UN	1,0000000	0,0000000	8,44	8,44
Insumo	00001570	SINAPI	TERMINAL A COMPRESSAO EM COBRE ESTANHADO PARA CABO 2,5 MM2, 1 FURO E 1 COMPRESSAO, PARA PARAFUSO DE FIXACAO M5	Material	UN	1,0000000	0,0000000	0,92	0,92
				MO sem LS =>	1,46	LS =>	0,00	MO com LS =>	1,46
				Valor do BDI =>	2,57				14,03
						Quant. =>	25,00	Preço Total =>	350,75

Prefeitura Municipal de Salinas da Margarida  
CNPJ: 13.743.281/0001-14

3.11.3.2	Código	Banco	Descrição	Tipo	Und	Quant.	Porcent.	Valor Unit	Total	
Composição	93660	SINAPI	DISJUNTOR BIPOLAR TIPO DIN, CORRENTE NOMINAL DE 10A - FORNECIMENTO E INSTALAÇÃO. AF_07/2025	Instalações Elétricas - Quadros, Cabos, Disjuntores, Contatores e	UN	1,0000000		54,47	54,47	
Composição	88264	SINAPI	ELETRICISTA COM ENCARGOS COMPLEMENTARES	Livro SINAPI: Cálculos e Parâmetros	H	0,0708570	0,0000000	33,94	2,40	
Composição Auxiliar	88247	SINAPI	AUXILIAR DE ELETRICISTA COM ENCARGOS COMPLEMENTARES	Livro SINAPI: Cálculos e Parâmetros	H	0,0708570	0,0000000	25,56	1,81	
Insumo	00034616	SINAPI	DISJUNTOR TERMOMAGNETICO PARA TRILHO DIN (IEC), BIPOLAR, 6 - 32 A	Material	UN	1,0000000	0,0000000	48,42	48,42	
Insumo	00001570	SINAPI	TERMINAL A COMPRESSAO EM COBRE ESTANHADO PARA CABO 2,5 MM2, 1 FURO E 1 COMPRESSAO, PARA PARAFUSO DE FIXACAO M5	Material	UN	2,0000000	0,0000000	0,92	1,84	
					MO sem LS =>	2,93	LS =>	0,00	MO com LS =>	2,93
					Valor do BDI =>	12,23				66,70
						Quant. =>	6,00	Preço Total =>	400,20	

3.11.3.3	Código	Banco	Descrição	Tipo	Und	Quant.	Porcent.	Valor Unit	Total
Composição	93662	SINAPI	DISJUNTOR BIPOLAR TIPO DIN, CORRENTE NOMINAL DE 20A - FORNECIMENTO E INSTALAÇÃO. AF_07/2025	Instalações Elétricas - Quadros, Cabos, Disjuntores, Contatores e	UN	1,0000000		56,38	56,38
Composição	88264	SINAPI	ELETRICISTA COM ENCARGOS COMPLEMENTARES	Livro SINAPI: Cálculos e Parâmetros	H	0,0936850	0,0000000	33,94	3,17
Composição Auxiliar	88247	SINAPI	AUXILIAR DE ELETRICISTA COM ENCARGOS COMPLEMENTARES	Livro SINAPI: Cálculos e Parâmetros	H	0,0936850	0,0000000	25,56	2,39
Insumo	00001571	SINAPI	TERMINAL A COMPRESSAO EM COBRE ESTANHADO PARA CABO 4 MM2, 1 FURO E 1 COMPRESSAO, PARA PARAFUSO DE FIXACAO M5	Material	UN	2,0000000	0,0000000	1,20	2,40
Insumo	00034616	SINAPI	DISJUNTOR TERMOMAGNETICO PARA TRILHO DIN (IEC), BIPOLAR, 6 - 32 A	Material	UN	1,0000000	0,0000000	48,42	48,42
MO sem LS =>					3,88	LS =>	0,00	MO com LS =>	3,88
Valor do BDI =>					12,66				69,04
						Quant. =>	6,00	Preço Total =>	414,24

3.11.3.4	Código	Banco	Descrição	Tipo	Und	Quant.	Porcent.	Valor Unit	Total
Composição	93668	SINAPI	DISJUNTOR TRIPOLAR TIPO DIN, CORRENTE NOMINAL DE 16A - FORNECIMENTO E INSTALAÇÃO. AF 07/2025	Instalações Elétricas - Quadros, Cabos, Disjuntores, Contatores e	UN	1,0000000		68,39	68,39
Composição Auxiliar	88264	SINAPI	ELETRICISTA COM ENCARGOS COMPLEMENTARES	Livro SINAPI: Cálculos e Parâmetros	H	0,1062850	0,0000000	33,94	3,60
Composição Auxiliar	88247	SINAPI	AUXILIAR DE ELETRICISTA COM ENCARGOS COMPLEMENTARES	Livro SINAPI: Cálculos e Parâmetros	H	0,1062850	0,0000000	25,56	2,71
Insumo	00001570	SINAPI	TERMINAL A COMPRESSAO EM COBRE ESTANHADO PARA CABO 2,5 MM2, 1 FURO E 1 COMPRESSAO, PARA PARAFUSO DE FIXACAO M5	Material	UN	3,0000000	0,0000000	0,92	2,76
Insumo	00034709	SINAPI	DISJUNTOR TERMOMAGNETICO PARA TRILHO DIN (IEC), TRIPOLAR, 10 - 50 A	Material	UN	1,0000000	0,0000000	59,32	59,32

Prefeitura Municipal de Salinas da Margarida  
CNPJ: 13.743.281/0001-14

MO sem LS =>	4,41	LS =>	0,00	MO com LS =>	4,41
Valor do BDI =>	15,36				83,75
		<b>Quant. =&gt;</b>	<b>2,00</b>	<b>Preço Total =&gt;</b>	<b>167,50</b>

3.11.3.5	Código	Banco	Descrição	Tipo	Und	Quant.	Porcent.	Valor Unit	Total
Composição	93669	SINAPI	DISJUNTOR TRIPOLAR TIPO DIN, CORRENTE NOMINAL DE 20A - FORNECIMENTO E INSTALAÇÃO. AF_07/2025	Instalações Elétricas - Quadros, Cabos, Disjuntores, Contatores e	UN	1,0000000		71,27	71,27
Composição Auxiliar	88247	SINAPI	AUXILIAR DE ELETRICISTA COM ENCARGOS COMPLEMENTARES	Livro SINAPI: Cálculos e Parâmetros	H	0,1405280	0,0000000	25,56	3,59
Composição Auxiliar	88264	SINAPI	ELETRICISTA COM ENCARGOS COMPLEMENTARES	Livro SINAPI: Cálculos e Parâmetros	H	0,1405280	0,0000000	33,94	4,76
Insumo	00001571	SINAPI	TERMINAL A COMPRESSAO EM COBRE ESTANHADO PARA CABO 4 MM2, 1 FURO E 1 COMPRESSAO, PARA PARAFUSO DE FIXACAO M5	Material	UN	3,0000000	0,0000000	1,20	3,60
Insumo	00034709	SINAPI	DISJUNTOR TERMOMAGNETICO PARA TRILHO DIN (IEC), TRIPOLAR, 10 - 50 A	Material	UN	1,0000000	0,0000000	59,32	59,32

MO sem LS =>	5,82	LS =>	0,00	MO com LS =>	5,82
Valor do BDI =>	16,01				87,28
		<b>Quant. =&gt;</b>	<b>2,00</b>	<b>Preço Total =&gt;</b>	<b>174,56</b>

3.11.4			INTERRUPTORES						528,28
3.11.4.1	Código	Banco	Descrição	Tipo	Und	Quant.	Porcent.	Valor Unit	Total
Composição	91952	SINAPI	INTERRUPTOR SIMPLES (1 MÓDULO), 10A/250V, SEM SUPORTE E SEM PLACA - FORNECIMENTO E INSTALAÇÃO. AF_03/2023	Instalações Elétricas - Eletrodutos Embutidos, Cabos, Caixas, Tomadas e Interruptores	UN	1,0000000		18,87	18,87
Composição Auxiliar	88264	SINAPI	ELETRICISTA COM ENCARGOS COMPLEMENTARES	Livro SINAPI: Cálculos e Parâmetros	H	0,2320000	0,0000000	33,94	7,87
Composição Auxiliar	88247	SINAPI	AUXILIAR DE ELETRICISTA COM ENCARGOS COMPLEMENTARES	Livro SINAPI: Cálculos e Parâmetros	H	0,2320000	0,0000000	25,56	5,92
Insumo	00038112	SINAPI	INTERRUPTOR SIMPLES 10A, 250V (APENAS MODULO)	Material	UN	1,0000000	0,0000000	5,08	5,08

MO sem LS =>	9,62	LS =>	0,00	MO com LS =>	9,62
Valor do BDI =>	4,24				23,11
		<b>Quant. =&gt;</b>	<b>6,00</b>	<b>Preço Total =&gt;</b>	<b>138,66</b>

3.11.4.2	Código	Banco	Descrição	Tipo	Und	Quant.	Porcent.	Valor Unit	Total
Composição	91958	SINAPI	INTERRUPTOR SIMPLES (2 MÓDULOS), 10A/250V, SEM SUPORTE E SEM PLACA - FORNECIMENTO E INSTALAÇÃO. AF_03/2023	Instalações Elétricas - Eletrodutos Embutidos, Cabos, Caixas, Tomadas e Interruptores	UN	1,0000000		34,07	34,07
Composição Auxiliar	88247	SINAPI	AUXILIAR DE ELETRICISTA COM ENCARGOS COMPLEMENTARES	Livro SINAPI: Cálculos e Parâmetros	H	0,4020000	0,0000000	25,56	10,27



Prefeitura Municipal de Salinas da Margarida  
CNPJ: 13.743.281/0001-14

Composição	88264	SINAPI	ELETRICISTA COM ENCARGOS COMPLEMENTARES	Livro SINAPI: Cálculos e Parâmetros	H	0,4020000	0,0000000	33,94	13,64
Auxiliar									
Insumo	00038112	SINAPI	INTERRUPTOR SIMPLES 10A, 250V (APENAS MODULO)	Material	UN	2,0000000	0,0000000	5,08	10,16
MO sem LS =>					16,67	LS =>	0,00	MO com LS =>	16,67
Valor do BDI =>					7,65				41,72
						Quant. =>	5,00	Preço Total =>	208,60

3.11.4.3	Código	Banco	Descrição	Tipo	Und	Quant.	Porcent.	Valor Unit	Total
Composição	91966	SINAPI	INTERRUPTOR SIMPLES (3 MÓDULOS), 10A/250V, SEM SUPORTE E SEM PLACA - FORNECIMENTO E INSTALAÇÃO. AF_03/2023	Instalações Elétricas - Eletrodutos Embutidos, Cabos, Caixas, Tomadas e Interruptores	UN	1,0000000		49,27	49,27
Composição	88264	SINAPI	ELETRICISTA COM ENCARGOS COMPLEMENTARES	Livro SINAPI: Cálculos e Parâmetros	H	0,5720000	0,0000000	33,94	19,41
Auxiliar									
Composição	88247	SINAPI	AUXILIAR DE ELETRICISTA COM ENCARGOS COMPLEMENTARES	Livro SINAPI: Cálculos e Parâmetros	H	0,5720000	0,0000000	25,56	14,62
Auxiliar									
Insumo	00038112	SINAPI	INTERRUPTOR SIMPLES 10A, 250V (APENAS MODULO)	Material	UN	3,0000000	0,0000000	5,08	15,24
MO sem LS =>					23,73	LS =>	0,00	MO com LS =>	23,73
Valor do BDI =>					11,07				60,34
						Quant. =>	3,00	Preço Total =>	181,02

3.11.5			TOMADAS						2.748,67
3.11.5.1	Código	Banco	Descrição	Tipo	Und	Quant.	Valor Unit	Total	
Composição	11327	ORSE	Tomada dupla, 2p + t, ABNT, de embutir, 20 A, com placa em pvc	Fusíveis, Disjuntores e Chaves	un	1,0000000	24,86	24,86	
Item	Código	Banco	Descrição	Tipo	Und	Quant.	Valor Unit	Total	
Composição	10552	ORSE	Encargos Complementares - Eletricista	Provisórios	h	0,3000000	3,73	1,11	
Insumo	00006111/SIN	ORSE	Servente de obras (horista)	Mão de Obra	h	0,3000000	14,58	4,37	
Insumo	12191	ORSE	Tomada dupla, de embutir, para uso geral, 2p+t, ABNT, 20A, inclusive placa empvc	Material	Un	1,0000000	12,10	12,10	
Insumo	00002436/SIN	ORSE	Eletricista (horista)	Mão de Obra	h	0,3000000	20,44	6,13	
Composição	10549	ORSE	Encargos Complementares - Servente	Provisórios	h	0,3000000	3,86	1,15	
Detalhamento de Cálculo ORSE									
Item	Código	Banco	Descrição	Tipo	Und	Quant.	Valor Unit	Total	
Insumo	10579	ORSE	Chave de fenda chata 30 cm	Material	un	0,0000600	26,89	0,00	
Insumo	00012895/SIN	ORSE	Capacete de segurança aba frontal com suspensão de polietileno, sem jugular (classe b)	Material	un	0,0003600	13,50	0,00	

Prefeitura Municipal de Salinas da Margarida  
CNPJ: 13.743.281/0001-14

Insumo	11240	ORSE	Alicate com isolamento	Material	un	0,0000600	47,69	0,00
Insumo	00012893/SIN	ORSE	Bota de segurança com biqueira de aço e colarinho acolchoado	Material	par	0,0004500	73,93	0,03
Insumo	10761	ORSE	Refeição - café da manhã ( café com leite e dois pães com manteiga)	Serviços	un	0,0610800	5,00	0,30
Insumo	158	ORSE	Almoço (Participação do empregador)	Material	un	0,0610800	14,00	0,85
Insumo	11242	ORSE	Chave inglesa 12"	Material	un	0,0000300	44,00	0,00
Insumo	2378	ORSE	Vale transporte	Material	un	0,0478500	4,50	0,21
Insumo	941	ORSE	Fardamento com mangas curta	Material	un	0,0009000	193,04	0,17
Insumo	11241	ORSE	Alicate volt-ampermetro	Material	un	0,0000600	170,60	0,01
Insumo	00012894/SIN	ORSE	Capa para chuva em pvc com forro de poliester, com capuz (amarela ou azul)	Material	un	0,0001200	20,11	0,00
Insumo	10599	ORSE	Protetor solar fps 30 com 120ml	Material	un	0,0010800	18,00	0,01
Insumo	1651	ORSE	Óculos branco proteção	Material	pr	0,0004800	6,00	0,00
Insumo	10362	ORSE	Seguro de vida e acidente em grupo	Serviços	un	0,0027000	12,54	0,03
Insumo	00012892/SIN	ORSE	Luva raspa de couro, cano curto (punho *7* cm)	Material	par	0,0013800	10,87	0,01
Insumo	10596	ORSE	Protetor auricular	Material	un	0,0027000	4,81	0,01
Insumo	10492	ORSE	Cesta Básica	Material	un	0,0027000	205,00	0,55
Insumo	10517	ORSE	Exames admissionais/demissionais (checkup)	Serviços	cj	0,0002400	300,00	0,07
Insumo	00006111/SIN	ORSE	Servente de obras (horista)	Mão de Obra	h	0,3000000	14,58	4,37
Insumo	12191	ORSE	Tomada dupla, de embutir, para uso geral, 2p+t, ABNT, 20A, inclusive placa empvc	Material	Un	1,0000000	12,10	12,10
Insumo	00002436/SIN	ORSE	Eletricista (horista)	Mão de Obra	h	0,3000000	20,44	6,13
Insumo	00002711/SIN	ORSE	Carrinho de mao, em aço, com capacidade de *45 a 65* l / *100* kg, pneu com camara	Material	un	0,0000600	195,80	0,01
Insumo	4729	ORSE	Marreta 1 kg com cabo	Material	un	0,0000300	37,80	0,00
Insumo	4728	ORSE	Talhadeira chata 10"	Material	un	0,0000900	18,58	0,00
Insumo	10788	ORSE	Pá quadrada	Material	un	0,0000600	36,90	0,00

MO sem LS => 10,50 LS => 0,00 MO com LS => 10,50  
Valor do BDI => 5,58 Valor com BDI => 30,44  
**Quant. => 8,00 Preço Total => 243,52**

3.11.5.2	Código	Banco	Descrição	Tipo	Und	Quant.	Porcent.	Valor Unit	Total
Composição	062190	SBC	TOMADA COMUM DE EMBUTIR 10A-250V	INSTALACOES ELETRICAS - DUTOS E TOMADAS	UN	1,0000000		26,99	26,99

Prefeitura Municipal de Salinas da Margarida  
CNPJ: 13.743.281/0001-14

Insumo	099250	SBC	ELETRICISTA	Mão de Obra	H	0,2100000	0,0000000	27,08	5,68
Insumo	003602	SBC	TOMADA UNIVERSAL EMBUTIR 10A-250V COM PLACA	Material	UN	1,0000000	0,0000000	18,14	18,14
Insumo	099806	SBC	AJUDANTE DE ELETRICISTA	Mão de Obra	H	0,1920000	0,0000000	16,53	3,17
MO sem LS =>					8,85	LS =>	0,00	MO com LS =>	8,85
Valor do BDI =>					6,06				33,05
						<b>Quant. =&gt;</b>	<b>4,00</b>	<b>Preço Total =&gt;</b>	<b>132,20</b>

3.11.5.3	Código	Banco	Descrição	Tipo	Und	Quant.	Porcent.	Valor Unit	Total
Composição	062010	SBC	TOMADA 2P+T 20A NBR14136 COM PLACA 680120 ZEFFIA LEGRAND	INSTALACOES ELETRICAS - DUTOS E TOMADAS	UN	1,0000000		25,80	25,80
Insumo	003604	SBC	TOMADA 2P+T 20A NBR14136 COM PLACA 680120 ZEFFIA LEGRAND	Material	UN	1,0000000	0,0000000	12,64	12,64
Insumo	099250	SBC	ELETRICISTA	Mão de Obra	H	0,3020000	0,0000000	27,08	8,17
Insumo	099806	SBC	AJUDANTE DE ELETRICISTA	Mão de Obra	H	0,3020000	0,0000000	16,53	4,99
MO sem LS =>					13,16	LS =>	0,00	MO com LS =>	13,16
Valor do BDI =>					5,79				31,59
						<b>Quant. =&gt;</b>	<b>2,00</b>	<b>Preço Total =&gt;</b>	<b>63,18</b>

3.11.5.4	Código	Banco	Descrição	Tipo	Und	Quant.	Porcent.	Valor Unit	Total
Composição	92001	SINAPI	TOMADA BAIXA DE EMBUTIR (1 MÓDULO), 2P+T 20 A, INCLUINDO SUPORTE E PLACA - FORNECIMENTO E INSTALAÇÃO. AF_03/2023	Instalações Elétricas - Eletrodutos Embutidos, Cabos, Caixas, Tomadas e Interruptores	UN	1,0000000		32,67	32,67
Composição Auxiliar	91946	SINAPI	SUPORTE PARAFUSADO COM PLACA DE ENCAIXE 4" X 2" MÉDIO (1,30 M DO PISO) PARA PONTO ELÉTRICO - FORNECIMENTO E INSTALAÇÃO. AF_03/2023	Instalações Elétricas - Eletrodutos Embutidos, Cabos, Caixas, Tomadas e Interruptores	UN	1,0000000	0,0000000	10,88	10,88
Composição Auxiliar	91999	SINAPI	TOMADA BAIXA DE EMBUTIR (1 MÓDULO), 2P+T 20 A, SEM SUPORTE E SEM PLACA - FORNECIMENTO E INSTALAÇÃO. AF_03/2023	Instalações Elétricas - Eletrodutos Embutidos, Cabos, Caixas, Tomadas e Interruptores	UN	1,0000000	0,0000000	21,79	21,79
MO sem LS =>					15,33	LS =>	0,00	MO com LS =>	15,33
Valor do BDI =>					7,34				40,01
						<b>Quant. =&gt;</b>	<b>4,00</b>	<b>Preço Total =&gt;</b>	<b>160,04</b>

3.11.5.5	Código	Banco	Descrição	Tipo	Und	Quant.	Porcent.	Valor Unit	Total
Composição	91997	SINAPI	TOMADA MÉDIA DE EMBUTIR (1 MÓDULO), 2P+T 20 A, INCLUINDO SUPORTE E PLACA - FORNECIMENTO E INSTALAÇÃO. AF_03/2023	Instalações Elétricas - Eletrodutos Embutidos, Cabos, Caixas, Tomadas e Interruptores	UN	1,0000000		37,13	37,13

Prefeitura Municipal de Salinas da Margarida  
CNPJ: 13.743.281/0001-14

Composição Auxiliar	91995	SINAPI	TOMADA MÉDIA DE EMBUTIR (1 MÓDULO), 2P+T 20 A, SEM SUPORTE E SEM PLACA - FORNECIMENTO E INSTALAÇÃO. AF_03/2023	Instalações Elétricas - Eletrodutos Embutidos, Cabos, Caixas, Tomadas e Interruptores	UN	1,00000000	0,00000000	26,25	26,25	
Composição Auxiliar	91946	SINAPI	SUPORTE PARAFUSADO COM PLACA DE ENCAIXE 4" X 2" MÉDIO (1,30 M DO PISO) PARA PONTO ELÉTRICO - FORNECIMENTO E INSTALAÇÃO. AF_03/2023	Instalações Elétricas - Eletrodutos Embutidos, Cabos, Caixas, Tomadas e Interruptores	UN	1,00000000	0,00000000	10,88	10,88	
MO sem LS =>					18,44	LS =>	0,00	MO com LS =>	18,44	
Valor do BDI =>					8,34					45,47
Quant. =>							33,00	Preço Total =>	1.500,51	

3.11.5.6	Código	Banco	Descrição	Tipo	Und	Quant.	Porcent.	Valor Unit	Total
Composição	92004	SINAPI	TOMADA MÉDIA DE EMBUTIR (2 MÓDULOS), 2P+T 10 A, INCLUINDO SUPORTE E PLACA - FORNECIMENTO E INSTALAÇÃO. AF_03/2023	Instalações Elétricas - Eletrodutos Embutidos, Cabos, Caixas, Tomadas e Interruptores	UN	1,0000000		56,47	56,47
Composição Auxiliar	92002	SINAPI	TOMADA MÉDIA DE EMBUTIR (2 MÓDULOS), 2P+T 10 A, SEM SUPORTE E SEM PLACA - FORNECIMENTO E INSTALAÇÃO. AF_03/2023	Instalações Elétricas - Eletrodutos Embutidos, Cabos, Caixas, Tomadas e Interruptores	UN	1,0000000	0,0000000	45,59	45,59
Composição Auxiliar	91946	SINAPI	SUPORTE PARAFUSADO COM PLACA DE ENCAIXE 4" X 2" MÉDIO (1,30 M DO PISO) PARA PONTO ELÉTRICO - FORNECIMENTO E INSTALAÇÃO. AF_03/2023	Instalações Elétricas - Eletrodutos Embutidos, Cabos, Caixas, Tomadas e Interruptores	UN	1,0000000	0,0000000	10,88	10,88
MO sem LS ==>					29,03	LS ==>	0,00	MO com LS ==>	29,03
Valor do BDI ==>					12,68				69,15
Quant. ==>							2,00	Preço Total ==>	138,30

3.11.5.7	Código	Banco	Descrição	Tipo	Und	Quant.	Porcent.	Valor Unit	Total
Composição	91993	SINAPI	TOMADA ALTA DE EMBUTIR (1 MÓDULO), 2P+T 20 A, INCLUINDO SUPORTE E PLACA - FORNECIMENTO E INSTALAÇÃO. AF_03/2023	Instalações Elétricas - Eletrodutos Embutidos, Cabos, Caixas, Tomadas e Interruptores	UN	1,0000000		48,68	48,68
Composição Auxiliar	91946	SINAPI	SUPORTE PARAFUSADO COM PLACA DE ENCAIXE 4" X 2" MÉDIO (1,30 M DO PISO) PARA PONTO ELÉTRICO - FORNECIMENTO E INSTALAÇÃO. AF_03/2023	Instalações Elétricas - Eletrodutos Embutidos, Cabos, Caixas, Tomadas e Interruptores	UN	1,0000000	0,0000000	10,88	10,88
Composição Auxiliar	91991	SINAPI	TOMADA ALTA DE EMBUTIR (1 MÓDULO), 2P+T 20 A, SEM SUPORTE E SEM PLACA - FORNECIMENTO E INSTALAÇÃO. AF_03/2023	Instalações Elétricas - Eletrodutos Embutidos, Cabos, Caixas, Tomadas e Interruptores	UN	1,0000000	0,0000000	37,80	37,80
MO sem LS ==>					26,50	LS ==>	0,00	MO com LS ==>	26,50
Valor do BDI ==>					10,93				59,61
Quant. ==>							4,00	Preço Total ==>	238,44

3.11.5.8	Código	Banco	Descrição	Tipo	Und	Quant.	Porcent.	Valor Unit	Total
Composição	100	Próprio	Tomada para ar condicionado, com caixa pvc e disjuntor bipolar 25 A, SOBREPOR	INEL - INSTALAÇÃO ELÉTRICA/ELETRIFICAÇÃO E	UND	1,0000000		111,25	111,25

Prefeitura Municipal de Salinas da Margarida  
CNPJ: 13.743.281/0001-14

Composição Auxiliar	10549	ORSE	Encargos Complementares - Servente	Provisórios	h	1,0000000	0,0000000	3,86	3,86	
Composição Auxiliar	10552	ORSE	Encargos Complementares - Eletricista	Provisórios	h	1,0000000	0,0000000	3,73	3,73	
Insumo	00006111/SIN	ORSE	Servente de obras (horista)	Mão de Obra	h	1,0000000	0,0000000	14,58	14,58	
Insumo		ORSE	Eletricista (horista)	Mão de Obra	h	1,0000000	0,0000000	20,44	20,44	
Insumo	00002436/SIN	2246	ORSE	Tomada tripolar p/ar condicionado ref:5ub5 530 - Siemens ou similar	Material	un	1,0000000	0,0000000	5,55	5,55
Insumo	3688	ORSE	Disjuntor bipolar 25 A, padrão DIN (linha branca), curva C, corrente de interrupção 5KA, ref.: Siemens 5SX1 ou similar.	Material	un	1,0000000	0,0000000	61,00	61,00	
Insumo	14254	ORSE	Caixa de passagem, em pvc, de 4" x 2", para eletroduto flexível corrugado	Material	un	1,0000000	0,0000000	2,09	2,09	
MO sem LS =>					35,02	LS =>	0,00	MO com LS =>	35,02	
Valor do BDI =>					24,99					136,24
						Quant. =>	2,00	Preço Total =>	272,48	

<b>3.11.6</b>			<b>LAMPADAS E LUMINARIAS</b>						<b>2.656,91</b>
<b>3.11.6.1</b>	<b>Código</b>	<b>Banco</b>	<b>Descrição</b>	<b>Tipo</b>	<b>Und</b>	<b>Quant.</b>	<b>Valor Unit</b>	<b>Total</b>	
Composição	13176	ORSE	Luminária sobrepor quadrada Led 24W*, 6500K G- Light ou similar	Luminárias Internas	un	1,0000000	68,63	68,63	
<b>Item</b>	<b>Código</b>	<b>Banco</b>	<b>Descrição</b>	<b>Tipo</b>	<b>Und</b>	<b>Quant.</b>	<b>Valor Unit</b>	<b>Total</b>	
Composição	10552	ORSE	Encargos Complementares - Eletricista	Provisórios	h	1,0000000	3,73	3,73	
Insumo	00002436/SIN	ORSE	Eletricista (horista)	Mão de Obra	h	1,0000000	20,44	20,44	
Insumo	00006111/SIN	ORSE	Servente de obras (horista)	Mão de Obra	h	1,0000000	14,58	14,58	
Composição	10549	ORSE	Encargos Complementares - Servente	Provisórios	h	1,0000000	3,86	3,86	
Insumo	13962	ORSE	Luminária sobrepor quadrada Led 24W*, 6500K G- Light ou similar	Material	un	1,0000000	25,95	25,95	
<b>Detalhamento de Cálculo ORSE</b>									
<b>Item</b>	<b>Código</b>	<b>Banco</b>	<b>Descrição</b>	<b>Tipo</b>	<b>Und</b>	<b>Quant.</b>	<b>Valor Unit</b>	<b>Total</b>	
Insumo	10579	ORSE	Chave de fenda chata 30 cm	Material	un	0,0002000	26,89	0,00	
Insumo	00012895/SIN	ORSE	Capacete de segurança aba frontal com suspensão de polietileno, sem jugular (classe b)	Material	un	0,0012000	13,50	0,01	
Insumo	11240	ORSE	Alicate com isolamento	Material	un	0,0002000	47,69	0,00	
Insumo	00012893/SIN	ORSE	Bota de segurança com biqueira de aço e colarinho acolchoado	Material	par	0,0015000	73,93	0,11	
Insumo	10761	ORSE	Refeição - café da manhã ( café com leite e dois pães com manteiga)	Serviços	un	0,2036000	5,00	1,01	
Insumo	158	ORSE	Almoço (Participação do empregador)	Material	un	0,2036000	14,00	2,85	

Prefeitura Municipal de Salinas da Margarida  
CNPJ: 13.743.281/0001-14

Insumo	11242	ORSE	Chave inglesa 12"	Material	un	0,0001000	44,00	0,00	
Insumo	2378	ORSE	Vale transporte	Material	un	0,1595000	4,50	0,71	
Insumo	941	ORSE	Fardamento com mangas curta	Material	un	0,0030000	193,04	0,57	
Insumo	11241	ORSE	Alicate volt-amperimetro	Material	un	0,0002000	170,60	0,03	
Insumo	00012894/SIN	ORSE	Capa para chuva em pvc com forro de poliester, com capuz (amarela ou azul)	Material	un	0,0004000	20,11	0,00	
Insumo		10599	ORSE	Protetor solar fps 30 com 120ml	Material	un	0,0036000	18,00	0,06
Insumo	1651	ORSE	Óculos branco proteção	Material	pr	0,0016000	6,00	0,00	
Insumo	10362	ORSE	Seguro de vida e acidente em grupo	Serviços	un	0,0090000	12,54	0,11	
Insumo	00012892/SIN	ORSE	Luva raspa de couro, cano curto (punho *7* cm)	Material	par	0,0046000	10,87	0,05	
Insumo		10596	ORSE	Protetor auricular	Material	un	0,0090000	4,81	0,04
Insumo	10492	ORSE	Cesta Básica	Material	un	0,0090000	205,00	1,84	
Insumo	10517	ORSE	Exames admissionais/demissionais (checkup)	Serviços	cj	0,0008000	300,00	0,24	
Insumo	00002436/SIN	ORSE	Eletricista (horista)	Mão de Obra	h	1,0000000	20,44	20,44	
Insumo		ORSE	Servente de obras (horista)	Mão de Obra	h	1,0000000	14,58	14,58	
Insumo	00006111/SIN	ORSE	Carrinho de mao, em aco, com capacidade de *45 a 65* l / *100* kg, pneu com camara	Material	un	0,0002000	195,80	0,03	
Insumo		4729	ORSE	Marreta 1 kg com cabo	Material	un	0,0001000	37,80	0,00
Insumo	4728	ORSE	Talhadeira chata 10"	Material	un	0,0003000	18,58	0,00	
Insumo	10788	ORSE	Pá quadrada	Material	un	0,0002000	36,90	0,00	
Insumo	13962	ORSE	Luminária sobrepor quadrada Led 24W*, 6500K G- Light ou similar	Material	un	1,0000000	25,95	25,95	
				MO sem LS =>	35,02	LS =>	0,00	MO com LS =>	35,02
				Valor do BDI =>	15,42			Valor com BDI =>	84,05
						Quant. =>	25,00	Preço Total =>	2.101,25

3.11.6.2	Código	Banco	Descrição	Tipo	Und	Quant.	Valor Unit	Total
Composição	12807	ORSE	Refletor Slim LED 50W de potência, branco Frio, 6500k, Autovolt, marca G-light ou similar	Luminárias Externas	un	1,0000000	50,42	50,42
Item	Código	Banco	Descrição	Tipo	Und	Quant.	Valor Unit	Total
Composição	10549	ORSE	Encargos Complementares - Servente	Provisórios	h	0,3000000	3,86	1,15
Insumo	00002436/SIN	ORSE	Eletricista (horista)	Mão de Obra	h	0,5000000	20,44	10,22
Insumo	1691	ORSE	Parafuso metal 2 1/2" x 12 p/ bucha s-10	Material	un	2,0000000	0,86	1,72
Insumo	13288	ORSE	Refletor Slim LED 50W de potência, branco Frio, 6500k, Autovolt, marca G-light ou similar	Material	un	1,0000000	31,10	31,10

Prefeitura Municipal de Salinas da Margarida  
CNPJ: 13.743.281/0001-14

Insumo	00006111/SIN	ORSE	Servente de obras (horista)	Mão de Obra	h	0,3000000	14,58	4,37
Composição	10552	ORSE	Encargos Complementares - Eletricista	Provisórios	h	0,5000000	3,73	1,86
<b>Detalhamento de Cálculo ORSE</b>								
Item	Código	Banco	Descrição	Tipo	Und	Quant.	Valor Unit	Total
Insumo	00012895/SIN	ORSE	Capacete de segurança aba frontal com suspensão de polietileno, sem jugular (classe b)	Material	un	0,0004800	13,50	0,00
Insumo	10362	ORSE	Seguro de vida e acidente em grupo	Serviços	un	0,0036000	12,54	0,04
Insumo	00002711/SIN	ORSE	Carrinho de mão, em aço, com capacidade de *45 a 65* l / *100* kg, pneu com câmara	Material	un	0,0000600	195,80	0,01
Insumo	941	ORSE	Fardamento com mangas curta	Material	un	0,0012000	193,04	0,23
Insumo	10761	ORSE	Refeição - café da manhã ( café com leite e dois pães com manteiga)	Serviços	un	0,0814400	5,00	0,40
Insumo	10492	ORSE	Cesta Básica	Material	un	0,0036000	205,00	0,73
Insumo	00012892/SIN	ORSE	Luva raspa de couro, cano curto (punho *7* cm)	Material	par	0,0018400	10,87	0,02
Insumo	00012893/SIN	ORSE	Bota de segurança com biqueira de aço e colarinho acolchoado	Material	par	0,0005900	73,93	0,04
Insumo	10599	ORSE	Protetor solar fps 30 com 120ml	Material	un	0,0014400	18,00	0,02
Insumo	158	ORSE	Almoço (Participação do empregador)	Material	un	0,0814400	14,00	1,14
Insumo	2378	ORSE	Vale transporte	Material	un	0,0609300	4,50	0,27
Insumo	1651	ORSE	Óculos branco proteção	Material	pr	0,0006400	6,00	0,00
Insumo	4729	ORSE	Marreta 1 kg com cabo	Material	un	0,0000300	37,80	0,00
Insumo	00012894/SIN	ORSE	Capa para chuva em pvc com forro de poliéster, com capuz (amarela ou azul)	Material	un	0,0001600	20,11	0,00
Insumo	4728	ORSE	Talhadeira chata 10"	Material	un	0,0000900	18,58	0,00
Insumo	10517	ORSE	Exames admissionais/demissionais (checkup)	Serviços	cj	0,0003200	300,00	0,09
Insumo	10788	ORSE	Pá quadrada	Material	un	0,0000600	36,90	0,00
Insumo	10596	ORSE	Protetor auricular	Material	un	0,0036000	4,81	0,01
Insumo	00002436/SIN	ORSE	Eletricista (horista)	Mão de Obra	h	0,5000000	20,44	10,22
Insumo	1691	ORSE	Parafuso metal 2 1/2" x 12 p/ bucha s-10	Material	un	2,0000000	0,86	1,72
Insumo	13288	ORSE	Refletor Slim LED 50W de potência, branco Frio, 6500k, Autovolt, marca G-light ou similar	Material	un	1,0000000	31,10	31,10
Insumo	00006111/SIN	ORSE	Servente de obras (horista)	Mão de Obra	h	0,3000000	14,58	4,37
Insumo	10579	ORSE	Chave de fenda chata 30 cm	Material	un	0,0001000	26,89	0,00
Insumo	11240	ORSE	Alicate com isolamento	Material	un	0,0001000	47,69	0,00



Prefeitura Municipal de Salinas da Margarida  
CNPJ: 13.743.281/0001-14

Insumo	11242	ORSE	Chave inglesa 12"	Material	un	0,0000500	44,00	0,00	
Insumo	11241	ORSE	Alicate volt-amperimetro	Material	un	0,0001000	170,60	0,01	
				MO sem LS =>	14,59	LS =>	0,00	MO com LS =>	14,59
				Valor do BDI =>	11,32			Valor com BDI =>	61,74
						Quant. =>	9,00	Preço Total =>	555,66

3.11.7			ELETRODUTOS						9.142,25
3.11.7.1	Código	Banco	Descrição	Tipo	Und	Quant.	Porcent.	Valor Unit	Total
Composição	91850	SINAPI	ELETRODUTO FLEXÍVEL CORRUGADO, PEAD, DN 40 MM (1 1/4"), PARA CIRCUITOS TERMINAIS, INSTALADO EM LAJE - FORNECIMENTO E INSTALAÇÃO. AF 03/2023	Instalações Elétricas - Eletrodutos Embutidos, Cabos, Caixas, Tomadas e Interruptores	M	1,0000000		10,30	10,30
Composição Auxiliar	88247	SINAPI	AUXILIAR DE ELETRICISTA COM ENCARGOS COMPLEMENTARES	Livro SINAPI: Cálculos e Parâmetros	H	0,1030000	0,0000000	25,56	2,63
Composição Auxiliar	88264	SINAPI	ELETRICISTA COM ENCARGOS COMPLEMENTARES	Livro SINAPI: Cálculos e Parâmetros	H	0,1030000	0,0000000	33,94	3,49
Insumo	00039247	SINAPI	ELETRODUTO/DUTO PEAD FLEXIVEL PAREDE SIMPLES, CORRUGACAO HELICOIDAL, COR PRETA, SEM ROSCA, DE 1 1/4", CRC 680 N, PARA CABEAMENTO SUBTERRANEO (NBR 15715)	Material	M	1,1000000	0,0000000	3,76	4,13
Insumo	00043132	SINAPI	ARAME RECOZIDO 16 BWG, D = 1,65 MM (0,016 KG/M) OU 18 BWG, D = 1,25 MM (0,01 KG/M)	Material	KG	0,0023000	0,0000000	23,10	0,05
				MO sem LS =>	4,26	LS =>	0,00	MO com LS =>	4,26
				Valor do BDI =>	2,31				12,61
						Quant. =>	725,00	Preço Total =>	9.142,25

3.11.8			CABOS						20.124,00
3.11.8.1	Código	Banco	Descrição	Tipo	Und	Quant.	Porcent.	Valor Unit	Total
Composição	91925	SINAPI	CABO DE COBRE FLEXÍVEL ISOLADO, 1,5 MM², ANTI-CHAMA 0,6/1,0 KV, PARA CIRCUITOS TERMINAIS - FORNECIMENTO E INSTALAÇÃO. AF 03/2023	Instalações Elétricas - Eletrodutos Embutidos, Cabos, Caixas, Tomadas e Interruptores	M	1,0000000		3,92	3,92
Composição Auxiliar	88264	SINAPI	ELETRICISTA COM ENCARGOS COMPLEMENTARES	Livro SINAPI: Cálculos e Parâmetros	H	0,0230000	0,0000000	33,94	0,78
Composição Auxiliar	88247	SINAPI	AUXILIAR DE ELETRICISTA COM ENCARGOS COMPLEMENTARES	Livro SINAPI: Cálculos e Parâmetros	H	0,0230000	0,0000000	25,56	0,58
Insumo	00000993	SINAPI	CABO DE COBRE, FLEXIVEL, CLASSE 4 OU 5, ISOLACAO EM PVC/A, ANTICHAMA BWF-B, COBERTURA PVC-ST1, ANTICHAMA BWF-B, 1 CONDUTOR, 0,6/1 KV, SECAO NOMINAL 1,5 MM2	Material	M	1,2434000	0,0000000	2,04	2,53
Insumo	00021127	SINAPI	FITA ISOLANTE ADESIVA ANTICHAMA, USO ATE 750 V, EM ROLO DE 19 MM X 5 M	Material	UN	0,0094000	0,0000000	4,15	0,03
				MO sem LS =>	0,95	LS =>	0,00	MO com LS =>	0,95
				Valor do BDI =>	0,88				4,80

Prefeitura Municipal de Salinas da Margarida  
CNPJ: 13.743.281/0001-14

Quant. => 400,00 Preço Total => 1.920,00

3.11.8.2	Código	Banco	Descrição	Tipo	Und	Quant.	Porcent.	Valor Unit	Total
Composição	91926	SINAPI	CABO DE COBRE FLEXÍVEL ISOLADO, 2,5 MM², ANTI-CHAMA 450/750 V, PARA CIRCUITOS TERMINAIS - FORNECIMENTO E INSTALAÇÃO. AF 03/2023	Instalações Elétricas - Eletrodutos Embutidos, Cabos, Caixas, Tomadas e Interruptores	M	1,0000000		4,72	4,72
Composição Auxiliar	88247	SINAPI	AUXILIAR DE ELETRICISTA COM ENCARGOS COMPLEMENTARES	Livro SINAPI: Cálculos e Parâmetros	H	0,0290000	0,0000000	25,56	0,74
Composição Auxiliar	88264	SINAPI	ELETRICISTA COM ENCARGOS COMPLEMENTARES	Livro SINAPI: Cálculos e Parâmetros	H	0,0290000	0,0000000	33,94	0,98
Insumo	00021127	SINAPI	FITA ISOLANTE ADESIVA ANTICHAMA, USO ATE 750 V, EM ROLO DE 19 MM X 5 M	Material	UN	0,0094000	0,0000000	4,15	0,03
Insumo	00001014	SINAPI	CABO DE COBRE, FLEXIVEL, CLASSE 4 OU 5, ISOLACAO EM PVC/A, ANTICHAMA BWF-B, 1 CONDUTOR, 450/750 V, SECAO NOMINAL 2,5 MM2	Material	M	1,2434000	0,0000000	2,39	2,97
MO sem LS ==>					1,20	LS ==>	0,00	MO com LS ==>	1,20
Valor do BDI ==>					1,06				5,78
						Quant. ==>	1.700,00	Preço Total ==>	9.826,00

3.11.8.3	Código	Banco	Descrição	Tipo	Und	Quant.	Porcent.	Valor Unit	Total	
Composição	91929	SINAPI	CABO DE COBRE FLEXÍVEL ISOLADO, 4 MM², ANTI-CHAMA 0,6/1,0 KV, PARA CIRCUITOS TERMINAIS - FORNECIMENTO E INSTALAÇÃO. AF 03/2023	Instalações Elétricas - Eletrodutos Embutidos, Cabos, Caixas, Tomadas e Interruptores	M	1,0000000		7,76	7,76	
Composição Auxiliar	88264	SINAPI	ELETRICISTA COM ENCARGOS COMPLEMENTARES	Livro SINAPI: Cálculos e Parâmetros	H	0,0390000	0,0000000	33,94	1,32	
Composição Auxiliar	88247	SINAPI	AUXILIAR DE ELETRICISTA COM ENCARGOS COMPLEMENTARES	Livro SINAPI: Cálculos e Parâmetros	H	0,0390000	0,0000000	25,56	0,99	
Insumo	00021127	SINAPI	FITA ISOLANTE ADESIVA ANTICHAMA, USO ATE 750 V, EM ROLO DE 19 MM X 5 M	Material	UN	0,0094000	0,0000000	4,15	0,03	
Insumo	00001021	SINAPI	CABO DE COBRE, FLEXIVEL, CLASSE 4 OU 5, ISOLACAO EM PVC/A, ANTICHAMA BWF-B, COBERTURA PVC-ST1, ANTICHAMA BWF-B, 1 CONDUTOR, 0,6/1 KV, SECAO NOMINAL 4 MM2	Material	M	1,2434000	0,0000000	4,36	5,42	
					MO sem LS ==>	1,61	LS ==>	0,00	MO com LS ==>	1,61
					Valor do BDI ==>	1,74				9,50
						Quant. ==>	600,00	Preco Total ==>		5.700,00

3.11.8.4	Código	Banco	Descrição	Tipo	Und	Quant.	Porcent.	Valor Unit	Total
Composição	91931	SINAPI	CABO DE COBRE FLEXÍVEL ISOLADO, 6 MM², ANTI-CHAMA 0,6/1,0 KV, PARA CIRCUITOS TERMINAIS - FORNECIMENTO E INSTALAÇÃO. AF 03/2023	Instalações Elétricas - Eletrodutos Embutidos, Cabos, Caixas, Tomadas e Interruptores	M	1,0000000		10,94	10,94
Composição Auxiliar	88247	SINAPI	AUXILIAR DE ELETRICISTA COM ENCARGOS COMPLEMENTARES	Livro SINAPI: Cálculos e Parâmetros	H	0,0510000	0,0000000	25,56	1,30

Prefeitura Municipal de Salinas da Margarida  
CNPJ: 13.743.281/0001-14

Composição Auxiliar	88264	SINAPI	ELETRICISTA COM ENCARGOS COMPLEMENTARES	Livro SINAPI: Cálculos e Parâmetros	H	0,0510000	0,0000000	33,94	1,73
Insumo	00021127	SINAPI	FITA ISOLANTE ADESIVA ANTICHAMA, USO ATE 750 V, EM ROLO DE 19 MM X 5 M	Material	UN	0,0094000	0,0000000	4,15	0,03
Insumo	00000994	SINAPI	CABO DE COBRE, FLEXIVEL, CLASSE 4 OU 5, ISOLACAO EM PVC/A, ANTICHAMA BWF-B, COBERTURA PVC-ST1, ANTICHAMA BWF-B, 1 CONDUTOR, 0,6/1 KV, SECAO NOMINAL 6 MM2	Material	M	1,2434000	0,0000000	6,34	7,88
MO sem LS =>					2,11	LS =>	0,00	MO com LS =>	2,11
Valor do BDI =>					2,45	13,39			
						Quant. =>	200,00	Preco Total =>	2.678,00

3.12			CABEAMENTO ESTRUTURADO E TELEFONIA						5.861,09
3.12.1	Código	Banco	Descrição	Tipo	Und	Quant.	Porcent.	Valor Unit	Total
Composição	101876	SINAPI	QUADRO DE DISTRIBUIÇÃO DE ENERGIA EM PVC, DE EMBUTIR, SEM BARRAMENTO, PARA 6 DISJUNTORES - FORNECIMENTO E INSTALAÇÃO. AF_07/2025	Instalações Elétricas - Quadros, Cabos, Disjuntores, Contatores e Barramentos Blindados	UN	1,0000000		110,59	110,59
Composição Auxiliar	88264	SINAPI	ELETRICISTA COM ENCARGOS COMPLEMENTARES	Livro SINAPI: Cálculos e Parâmetros	H	0,8550000	0,0000000	33,94	29,01
Composição Auxiliar	87367	SINAPI	ARGAMASSA TRAÇO 1:1:6 (EM VOLUME DE CIMENTO, CAL E AREIA MÉDIA ÚMIDA) PARA EMBOÇO/MASSA ÚNICA/ASSENTAMENTO DE ALVENARIA DE VEDAÇÃO, PREPARO MANUAL. AF_08/2019	Argamassas	m³	0,0044000	0,0000000	882,77	3,88
Composição Auxiliar	88247	SINAPI	AUXILIAR DE ELETRICISTA COM ENCARGOS COMPLEMENTARES	Livro SINAPI: Cálculos e Parâmetros	H	0,8550000	0,0000000	25,56	21,85
Insumo	00039795	SINAPI	QUADRO DE DISTRIBUICAO, SEM BARRAMENTO, EM PVC, DE EMBUTIR, PARA 6 DISJUNTORES NEMA OU 8 DISJUNTORES DIN	Material	UN	1,0000000	0,0000000	55,85	55,85
MO sem LS =>					36,23	LS =>	0,00	MO com LS =>	36,23
Valor do BDI =>					24,84				135,43
						Quant. =>	1,00	Preço Total =>	135,43

<b>3.12.2</b>	<b>Código</b>	<b>Banco</b>	<b>Descrição</b>	<b>Tipo</b>	<b>Und</b>	<b>Quant.</b>	<b>Porcent.</b>	<b>Valor Unit</b>	<b>Total</b>
Composição	91855	SINAPI	ELETRODUTO FLEXÍVEL CORRUGADO REFORÇADO, PVC, DN 25 MM (3/4"), PARA CIRCUITOS TERMINAIS, INSTALADO EM PAREDE - FORNECIMENTO E INSTALAÇÃO. AF_03/2023	Instalações Elétricas - Eletrodutos Embutidos, Cabos, Caixas, Tomadas e Interruptores	M	1,0000000		11,63	11,63
Composição Auxiliar	88247	SINAPI	AUXILIAR DE ELETRICISTA COM ENCARGOS COMPLEMENTARES	Livro SINAPI: Cálculos e Parâmetros	H	0,1340000	0,0000000	25,56	3,42
Composição Auxiliar	88264	SINAPI	ELETRICISTA COM ENCARGOS COMPLEMENTARES	Livro SINAPI: Cálculos e Parâmetros	H	0,1340000	0,0000000	33,94	4,54
Insumo	00039244	SINAPI	ELETRODUTO PVC FLEXIVEL CORRUGADO, REFORCADO, COR LARANJA, DE 25 MM, PARA LAJES E PISOS	Material	M	1,0170000	0,0000000	3,61	3,67
MO sem LS =>					5,55	LS =>	0,00	MO com LS =>	5,55

Valor do BDI 2,61 14,24  
=>  
Quant. => 50,00 Preço Total => 712,00

3.12.3	Código	Banco	Descrição	Tipo	Und	Quant.	Porcent.	Valor Unit	Total
Composição	91845	SINAPI	ELETRODUTO FLEXÍVEL CORRUGADO REFORÇADO, PVC, DN 25 MM (3/4"), PARA CIRCUITOS TERMINAIS, INSTALADO EM LAJE - FORNECIMENTO E INSTALAÇÃO. AF_03/2023	Instalações Elétricas - Eletrodutos Embutidos, Cabos, Caixas, Tomadas e Interruptores	M	1,0000000		8,22	8,22
Composição Auxiliar	88264	SINAPI	ELETRICISTA COM ENCARGOS COMPLEMENTARES	Livro SINAPI: Cálculos e Parâmetros	H	0,0710000	0,0000000	33,94	2,40
Composição Auxiliar	88247	SINAPI	AUXILIAR DE ELETRICISTA COM ENCARGOS COMPLEMENTARES	Livro SINAPI: Cálculos e Parâmetros	H	0,0710000	0,0000000	25,56	1,81
Insumo	00039244	SINAPI	ELETRODUTO PVC FLEXIVEL CORRUGADO, REFORCADO, COR LARANJA, DE 25 MM, PARA LAJES E PISOS	Material	M	1,1000000	0,0000000	3,61	3,97
Insumo	00043132	SINAPI	ARAME RECOZIDO 16 BWG, D = 1,65 MM (0,016 KG/M) OU 18 BWG, D = 1,25 MM (0,01 KG/M)	Material	KG	0,0018000	0,0000000	23,10	0,04
MO sem LS =>					2,94	LS =>	0,00	MO com LS =>	2,94
Valor do BDI =>					1,84				10,06
						Quant. =>	20,00	Preço Total =>	201,20

3.12.4			TELEFONIA						980,36
3.12.4.1	Código	Banco	Descrição	Tipo	Und	Quant.	Porcent.	Valor Unit	Total
Composição	100561	SINAPI	QUADRO DE DISTRIBUIÇÃO PARA TELEFONE N.3, 40X40X12CM EM CHAPA METÁLICA, DE EMBUTIR, SEM ACESSÓRIOS, PADRÃO TELEBRAS - FORNECIMENTO E INSTALAÇÃO. AF_08/2025	Redes de Lógica, Telefonia e Imagem	UN	1,0000000		163,21	163,21
Composição Auxiliar	87367	SINAPI	ARGAMASSA TRAÇO 1:1:6 (EM VOLUME DE CIMENTO, CAL E AREIA MÉDIA ÚMIDA) PARA EMBOÇO/MASSA ÚNICA/ASSENTAMENTO DE ALVENARIA DE VEDAÇÃO, PREPARO MANUAL. AF_08/2019	Argamassas	m³	0,0140000	0,0000000	882,77	12,35
Composição Auxiliar	88264	SINAPI	ELETRICISTA COM ENCARGOS COMPLEMENTARES	Livro SINAPI: Cálculos e Parâmetros	H	0,4670440	0,0000000	33,94	15,85
Composição Auxiliar	88247	SINAPI	AUXILIAR DE ELETRICISTA COM ENCARGOS COMPLEMENTARES	Livro SINAPI: Cálculos e Parâmetros	H	0,3502830	0,0000000	25,56	8,95
Insumo	00011251	SINAPI	CAIXA DE PASSAGEM/ LUZ / TELEFONIA, DE EMBUTIR, EM CHAPA DE ACO GALVANIZADO, DIMENSOES 40 X 40 X *12* CM (PADRAO CONCESSIONARIA LOCAL)	Material	UN	1,0000000	0,0000000	126,06	126,06
MO sem LS =>					19,87	LS =>	0,00	MO com LS =>	19,87
Valor do BDI =>					36,67				199,88
						Quant. =>	1,00	Preço Total =>	199,88

3.12.4.2	Código	Banco	Descrição	Tipo	Und	Quant.	Porcent.	Valor Unit	Total
----------	--------	-------	-----------	------	-----	--------	----------	------------	-------

Prefeitura Municipal de Salinas da Margarida  
CNPJ: 13.743.281/0001-14

Composição	100556	SINAPI	CAIXA DE PASSAGEM PARA TELEFONE 15X15X10CM (SOBREPOR) - FORNECIMENTO E INSTALAÇÃO. AF_08/2025	Redes de Lógica, Telefonia e Imagem	UN	1,0000000		32,65	32,65
Composição Auxiliar	88264	SINAPI	ELETRICISTA COM ENCARGOS COMPLEMENTARES	Livro SINAPI: Cálculos e Parâmetros	H	0,2209511	0,0000000	33,94	7,49
Composição Auxiliar	88247	SINAPI	AUXILIAR DE ELETRICISTA COM ENCARGOS COMPLEMENTARES	Livro SINAPI: Cálculos e Parâmetros	H	0,1657133	0,0000000	25,56	4,23
Insumo	00020254	SINAPI	CAIXA DE PASSAGEM METALICA, DE SOBREPOR, COM TAMPA APARAFUSADA, DIMENSOES 15 X 15 X *10* CM	Material	UN	1,0000000	0,0000000	20,93	20,93
MO sem LS =>					8,25	LS =>	0,00	MO com LS =>	8,25
Valor do BDI =>					7,33				39,98
						Quant. =>	1,00	Preço Total =>	39,98

3.12.4.3	Código	Banco	Descrição	Tipo	Und	Quant.	Porcent.	Valor Unit	Total
Composição	98400	SINAPI	CABO TELEFÔNICO CTP-APL-50 10 PARES INSTALADO EM ENTRADA DE EDIFICAÇÃO - FORNECIMENTO E INSTALAÇÃO. AF_08/2025	Redes de Lógica, Telefonia e Imagem	M	1,0000000		12,10	12,10
Composição Auxiliar	88247	SINAPI	AUXILIAR DE ELETRICISTA COM ENCARGOS COMPLEMENTARES	Livro SINAPI: Cálculos e Parâmetros	H	0,0612750	0,0000000	25,56	1,56
Composição Auxiliar	88264	SINAPI	ELETRICISTA COM ENCARGOS COMPLEMENTARES	Livro SINAPI: Cálculos e Parâmetros	H	0,0817000	0,0000000	33,94	2,77
Insumo	00011916	SINAPI	CABO TELEFONICO CTP - APL - 50, 10 PARES, USO EXTERNO	Material	M	1,0500000	0,0000000	7,40	7,77
MO sem LS =>					3,04	LS =>	0,00	MO com LS =>	3,04
Valor do BDI =>					2,71				14,81
						Quant. =>	50,00	Preço Total =>	740,50

3.12.5			INTERNET						3.832,10
3.12.5.1	Código	Banco	Descrição	Tipo	Und	Quant.	Valor Unit	Total	
Composição	13853	ORSE	Módulo roteador endereçavel, Wi-fire ou similar, modelo WF-MR, fornecimento e instalação	Equipamentos para Combate a Incêndio	un	1,0000000	449,20	449,20	
Item	Código	Banco	Descrição	Tipo	Und	Quant.	Valor Unit	Total	
Composição	10549	ORSE	Encargos Complementares - Servente	Provisórios	h	0,1500000	3,86	0,57	
Insumo	00006111/SIN	ORSE	Servente de obras (horista)	Mão de Obra	h	0,1500000	14,58	2,18	
Composição	10552	ORSE	Encargos Complementares - Eletricista	Provisórios	h	0,1500000	3,73	0,55	
Insumo	00002436/SIN	ORSE	Eletricista (horista)	Mão de Obra	h	0,1500000	20,44	3,06	
Insumo	14649	ORSE	Módulo roteador endereçavel, Wi-fire ou similar, modelo WF-MR	Material	un	1,0000000	442,89	442,89	
Detalhamento de Cálculo ORSE									
Item	Código	Banco	Descrição	Tipo	Und	Quant.	Valor Unit	Total	

Prefeitura Municipal de Salinas da Margarida  
CNPJ: 13.743.281/0001-14

Insumo	00012895/SIN	ORSE	Capacete de segurança aba frontal com suspensão de polietileno, sem jugular (classe b)	Material	un	0,0001800	13,50	0,00
Insumo	10362	ORSE	Seguro de vida e acidente em grupo	Serviços	un	0,0013500	12,54	0,01
Insumo	00002711/SIN	ORSE	Carrinho de mão, em aço, com capacidade de *45 a 65* l / *100* kg, pneu com câmara	Material	un	0,0000300	195,80	0,00
Insumo	941	ORSE	Fardamento com mangas curta	Material	un	0,0004500	193,04	0,08
Insumo	10761	ORSE	Refeição - café da manhã ( café com leite e dois pães com manteiga)	Serviços	un	0,0305400	5,00	0,15
Insumo	10492	ORSE	Cesta Básica	Material	un	0,0013500	205,00	0,27
Insumo	00012892/SIN	ORSE	Luva raspa de couro, cano curto (punho *7* cm)	Material	par	0,0006900	10,87	0,00
Insumo	00012893/SIN	ORSE	Bota de segurança com biqueira de aço e colarinho acolchoado	Material	par	0,0002250	73,93	0,01
Insumo	10599	ORSE	Protetor solar fps 30 com 120ml	Material	un	0,0005400	18,00	0,00
Insumo	158	ORSE	Almoço (Participação do empregador)	Material	un	0,0305400	14,00	0,42
Insumo	2378	ORSE	Vale transporte	Material	un	0,0239250	4,50	0,10
Insumo	1651	ORSE	Óculos branco proteção	Material	pr	0,0002400	6,00	0,00
Insumo	4729	ORSE	Marreta 1 kg com cabo	Material	un	0,0000150	37,80	0,00
Insumo	00012894/SIN	ORSE	Capa para chuva em pvc com forro de poliéster, com capuz (amarela ou azul)	Material	un	0,0000600	20,11	0,00
Insumo	4728	ORSE	Talhadeira chata 10"	Material	un	0,0000450	18,58	0,00
Insumo	10517	ORSE	Exames admissionais/demissionais (checkup)	Serviços	cj	0,0001200	300,00	0,03
Insumo	10788	ORSE	Pá quadrada	Material	un	0,0000300	36,90	0,00
Insumo	10596	ORSE	Protetor auricular	Material	un	0,0013500	4,81	0,00
Insumo	00006111/SIN	ORSE	Servente de obras (horista)	Mão de Obra	h	0,1500000	14,58	2,18
Insumo	10579	ORSE	Chave de fenda chata 30 cm	Material	un	0,0000300	26,89	0,00
Insumo	11240	ORSE	Alicate com isolamento	Material	un	0,0000300	47,69	0,00
Insumo	11242	ORSE	Chave inglesa 12"	Material	un	0,0000150	44,00	0,00
Insumo	11241	ORSE	Alicate volt-amperímetro	Material	un	0,0000300	170,60	0,00
Insumo	00002436/SIN	ORSE	Eletricista (horista)	Mão de Obra	h	0,1500000	20,44	3,06
Insumo	14649	ORSE	Módulo roteador endereçável, Wi-fire ou similar, modelo WF-MR	Material	un	1,0000000	442,89	442,89

MO sem LS => 5,24 LS => 0,00 MO com LS => 5,24  
Valor do BDI => 100,93 Valor com BDI => 550,13  
**Quant. => 1,00 Preço Total => 550,13**

Prefeitura Municipal de Salinas da Margarida  
CNPJ: 13.743.281/0001-14

3.12.5.2	Código	Banco	Descrição	Tipo	Und	Quant.	Porcent.	Valor Unit	Total	
Composição	142	Próprio	Switch Quantidade Portas: 24 UN, Tipo Portas: Gigabit Ethernet , Velocidade Porta: 1000 Mbps , Alimentação: 110/220 V, Características Adicionais: Com Portas Poe+ E 50 Cm De Cabo De Empilhamento , Tipo: Padrão Rack 19"	INES - INSTALAÇÕES ESPECIAIS	UN	1,0000000		1.990,00	1.990,00	
Insumo	21	Próprio	Switch Quantidade Portas: 24 UN, Tipo Portas: Gigabit Ethernet , Velocidade Porta: 1000 Mbps , Alimentação: 110/220 V, Características Adicionais: Com Portas Poe+ E 50 Cm De Cabo De Empilhamento , Tipo: Padrão Rack 19"	Material	un	1,0000000	0,0000000	1.990,00	1.990,00	
					MO sem LS =>	0,00	LS =>	0,00	MO com LS =>	0,00
					Valor do BDI =>	447,15				2.437,15
						Quant. =>	1,00	Preço Total =>		2.437,15

3.12.5.3	Código	Banco	Descrição	Tipo	Und	Quant.	Porcent.	Valor Unit	Total	
Composição	98307	SINAPI	TOMADA DE REDE RJ45 - FORNECIMENTO E INSTALAÇÃO. AF_08/2025	Redes de Lógica, Telefonia e Imagem	UN	1,0000000		49,37	49,37	
Composição Auxiliar	88264	SINAPI	ELETRICISTA COM ENCARGOS COMPLEMENTARES	Livro SINAPI: Cálculos e Parâmetros	H	0,4317216	0,0000000	33,94	14,65	
Composição Auxiliar	88247	SINAPI	AUXILIAR DE ELETRICISTA COM ENCARGOS COMPLEMENTARES	Livro SINAPI: Cálculos e Parâmetros	H	0,3237912	0,0000000	25,56	8,27	
Insumo	00038083	SINAPI	TOMADA RJ45, 8 FIOS, CAT 5E, CONJUNTO MONTADO PARA EMBUTIR 4" X 2" (PLACA + SUPORTE + MODULO)	Material	UN	1,0000000	0,0000000	26,45	26,45	
					MO sem LS =>	16,12	LS =>	0,00	MO com LS =>	16,12
					Valor do BDI =>	11,09				60,46
						Quant. =>	3,00	Preço Total =>		181,38

3.12.5.4	Código	Banco	Descrição	Tipo	Und	Quant.	Porcent.	Valor Unit	Total	
Composição	91940	SINAPI	CAIXA RETANGULAR 4" X 2" MÉDIA (1,30 M DO PISO), PVC, INSTALADA EM PAREDE - FORNECIMENTO E INSTALAÇÃO. AF_03/2023	Instalações Elétricas - Eletrodutos Embutidos, Cabos, Caixas, Tomadas e Interruptores	UN	1,0000000		20,11	20,11	
Composição Auxiliar	88247	SINAPI	AUXILIAR DE ELETRICISTA COM ENCARGOS COMPLEMENTARES	Livro SINAPI: Cálculos e Parâmetros	H	0,2910000	0,0000000	25,56	7,43	
Composição Auxiliar	88629	SINAPI	ARGAMASSA TRAÇO 1:3 (EM VOLUME DE CIMENTO E AREIA MÉDIA ÚMIDA), PREPARO MANUAL. AF_08/2019	Argamassas	m³	0,0009000	0,0000000	821,79	0,73	
Composição Auxiliar	88264	SINAPI	ELETRICISTA COM ENCARGOS COMPLEMENTARES	Livro SINAPI: Cálculos e Parâmetros	H	0,2910000	0,0000000	33,94	9,87	
Insumo	00001872	SINAPI	CAIXA DE PASSAGEM, EM PVC, DE 4" X 2", PARA ELETRODUTO FLEXIVEL CORRUGADO	Material	UN	1,0000000	0,0000000	2,08	2,08	
					MO sem LS =>	12,17	LS =>	0,00	MO com LS =>	12,17
					Valor do BDI =>	4,51				24,62



Quant. => 3,00 Preço Total => 73,86

	Código	Banco	Descrição	Tipo	Und	Quant.	Porcent.	Valor Unit	Total
Insumo	00039601	SINAPI	CONECTOR / TOMADA FEMEA RJ 45, CATEGORIA 6 (CAT 6) PARA CABOS	Material	UN	1,0000000		28,69	28,69
MO sem LS =>					0,00	LS =>	0,00	MO com LS =>	0,00
Valor do BDI =>									35,14
						Quant. =>	3,00	Preço Total =>	105,39

	Código	Banco	Descrição	Tipo	Und	Quant.	Porcent.	Valor Unit	Total
Insumo	00039603	SINAPI	CONECTOR MACHO RJ 45, CATEGORIA 6 (CAT 6) PARA CABOS	Material	UN	1,0000000		3,05	3,05
MO sem LS =>					0,00	LS =>	0,00	MO com LS =>	0,00
Valor do BDI =>									3,74
						Quant. =>	3,00	Preço Total =>	11,19

3.12.5.7	Código	Banco	Descrição	Tipo	Und	Quant.	Porcent.	Valor Unit	Total	
Composição	98297	SINAPI	CABO ELETRÔNICO CATEGORIA 6, INSTALADO EM EDIFICAÇÃO INSTITUCIONAL - FORNECIMENTO E INSTALAÇÃO. AF_08/2025	Redes de Lógica, Telefonia e Imagem	M	1,0000000		7,73	7,73	
Composição Auxiliar	88247	SINAPI	AUXILIAR DE ELETRICISTA COM ENCARGOS COMPLEMENTARES	Livro SINAPI: Cálculos e Parâmetros	H	0,0073472	0,0000000	25,56	0,18	
Composição Auxiliar	88264	SINAPI	ELETRICISTA COM ENCARGOS COMPLEMENTARES	Livro SINAPI: Cálculos e Parâmetros	H	0,0097963	0,0000000	33,94	0,33	
Insumo	00039599	SINAPI	CABO DE REDE, PAR TRANCADO UTP, 4 PARES, CATEGORIA 6 (CAT 6), ISOLAMENTO PVC (LSZH)	Material	M	1,0500000	0,0000000	6,88	7,22	
					MO sem LS =>	0,36	LS =>	0,00	MO com LS =>	0,36
					Valor do BDI =>	1,73				9,46
						Quant. =>	50,00	Preço Total =>		473,00

3.13			SISTEMAS DE CLIMATIZAÇÃO						8.945,85
3.13.1	Código	Banco	Descrição	Tipo	Und	Quant.	Porcent.	Valor Unit	Total
Composição	103244	SINAPI	AR CONDICIONADO SPLIT INVERTER, HI-WALL (PAREDE), 9000 BTU/H, CICLO FRIO - FORNECIMENTO E INSTALAÇÃO. AF_11/2021_PE	Instalações de ar condicionado	UN	1,0000000		2.550,90	2.550,90
Composição Auxiliar	100308	SINAPI	MECÂNICO DE REFRIGERAÇÃO COM ENCARGOS COMPLEMENTARES	Livro SINAPI: Cálculos e Parâmetros	H	2,3334000	0,0000000	31,60	73,73

Prefeitura Municipal de Salinas da Margarida  
CNPJ: 13.743.281/0001-14

Composição Auxiliar	88243	SINAPI	AJUDANTE ESPECIALIZADO COM ENCARGOS COMPLEMENTARES	Livro SINAPI: Cálculos e Parâmetros	H	2,3334000	0,0000000	25,88	60,38
Insumo	00007568	SINAPI	BUCHA DE NYLON SEM ABA S10, COM PARAFUSO DE 6,10 X 65 MM EM ACO ZINCADO COM ROSCA SOBERBA, CABECA CHATA E FENDA PHILLIPS	Material	UN	9,0000000	0,0000000	0,61	5,49
Insumo	00011976	SINAPI	CHUMBADOR DE ACO ZINCADO, DIAMETRO 1/4" COM PARAFUSO 1/4" X 40 MM	Material	UN	6,0000000	0,0000000	1,43	8,58
Insumo	00037591	SINAPI	SUPORTE MAO-FRANCESA EM ACO, ABAS IGUAIS 40 CM, CAPACIDADE MINIMA 70 KG, BRANCO	Material	UN	2,0000000	0,0000000	21,99	43,98
Insumo	00013246	SINAPI	PARAFUSO DE ACO ZINCADO, SEXTAVADO, COM ROSCA INTEIRA, DIAMETRO 5/16", COMPRIMENTO 3/4", COM PORCA E ARRUELA LISA LEVE	Material	UN	4,0000000	0,0000000	0,53	2,12
Insumo	00001570	SINAPI	TERMINAL A COMPRESSAO EM COBRE ESTANHADO PARA CABO 2,5 MM2, 1 FURO E 1 COMPRESSAO, PARA PARAFUSO DE FIXACAO M5	Material	UN	10,0000000	0,0000000	0,92	9,20
Insumo	00042424	SINAPI	AR CONDICIONADO SPLIT INVERTER, HI-WALL (PAREDE), 9000 BTU/H, CICLO FRIO, 60HZ, CLASSIFICACAO A (SELO PROCEL), GAS HFC, CONTROLE S/FIO	Equipamento para Aquisição Permanente	UN	1,0000000	0,0000000	2.347,42	2.347,42
MO sem LS =>					92,39	LS =>	0,00	MO com LS =>	92,39
Valor do BDI =>					573,18	3.124,08			
						Quant. =>	2,00	Preço Total =>	6.248,16

3.13.2	Código	Banco	Descrição	Tipo	Und	Quant.	Porcent.	Valor Unit	Total
Composição	97328	SINAPI	TUBO EM COBRE FLEXÍVEL, DN 3/8", COM ISOLAMENTO, INSTALADO EM RAMAL DE ALIMENTAÇÃO DE AR-CONDICIONADO - FORNECIMENTO E INSTALAÇÃO. AF 07/2025	Instalações de ar condicionado em cobre	M	1,0000000		49,71	49,71
Composição Auxiliar	100308	SINAPI	MECÂNICO DE REFRIGERAÇÃO COM ENCARGOS COMPLEMENTARES	Livro SINAPI: Cálculos e Parâmetros	H	0,0536120	0,0000000	31,60	1,69
Composição Auxiliar	88243	SINAPI	AJUDANTE ESPECIALIZADO COM ENCARGOS COMPLEMENTARES	Livro SINAPI: Cálculos e Parâmetros	H	0,0536120	0,0000000	25,88	1,38
Insumo	00039741	SINAPI	TUBO DE BORRACHA ELASTOMERICA FLEXIVEL, PRETA, PARA ISOLAMENTO TERMICO DE TUBULACAO, DN 3/8" (10 MM), E= 19 MM, COEFICIENTE DE CONDUTIVIDADE TERMICA 0,036W/MK, VAPOR DE AGUA MAIOR OU IGUAL A 10.000	Material	M	1,0227270	0,0000000	13,91	14,22
Insumo	00039664	SINAPI	TUBO DE COBRE FLEXIVEL, D = 3/8", E = 0,79 MM, PARA AR-CONDICIONADO/ INSTALACOES GAS RESIDENCIAIS E COMERCIAIS	Material	M	1,0227270	0,0000000	31,70	32,42
MO sem LS =>					2,12	LS =>	0,00	MO com LS =>	2,12
Valor do BDI =>					11,16				60,87
						Quant. =>	8,80	Preço Total =>	535,65

3.13.3	Código	Banco	Descrição	Tipo	Und	Quant.	Porcent.	Valor Unit	Total
--------	--------	-------	-----------	------	-----	--------	----------	------------	-------

Prefeitura Municipal de Salinas da Margarida  
CNPJ: 13.743.281/0001-14

Composição	89865	SINAPI	TUBO, PVC, SOLDÁVEL, DE 25MM, INSTALADO EM DRENO DE AR-CONDICIONADO - FORNECIMENTO E INSTALAÇÃO. AF_08/2022	Drenagem de ar condicionado	M	1,0000000		18,60	18,60
Composição Auxiliar	88248	SINAPI	AUXILIAR DE ENCANADOR OU BOMBEIRO HIDRÁULICO COM ENCARGOS COMPLEMENTARES	Livro SINAPI: Cálculos e Parâmetros	H	0,2552000	0,0000000	24,57	6,27
Composição Auxiliar	88267	SINAPI	ENCANADOR OU BOMBEIRO HIDRÁULICO COM ENCARGOS COMPLEMENTARES	Livro SINAPI: Cálculos e Parâmetros	H	0,2552000	0,0000000	32,80	8,37
Insumo	00038383	SINAPI	LIXA D'AGUA EM FOLHA, COR PRETA, GRAO 100	Material	UN	0,0142000	0,0000000	1,90	0,02
Insumo	00009868	SINAPI	TUBO PVC, SOLDAVEL, DE 25 MM, AGUA FRIA (NBR-5648)	Material	M	1,0549000	0,0000000	3,74	3,94
MO sem LS =>					10,38	LS =>	0,00	MO com LS =>	10,38
Valor do BDI =>					4,17				22,77
						Quant. =>	13,20	Preço Total =>	300,56

3.13.4	Código	Banco	Descrição	Tipo	Und	Quant.	Porcent.	Valor Unit	Total
Composição	070482	SBC	MICROVENTILADOR VENTOKIT MODELO 150D COM SENSOR	INSTALACOES MECANICAS - AR CONDICIONADO	UN	1,0000000		379,99	379,99
Insumo	099250	SBC	ELETRICISTA	Mão de Obra	H	1,8270000	0,0000000	27,08	49,46
Insumo	068859	SBC	EXAUSTOR VENTOKIT MODELO NEW CLASSIC 150, BIVOLT, COMPLETO (MOTOR, TUBO EXTENSIVEL E VENEZIANA)	Material	UN	1,0000000	0,0000000	330,53	330,53
MO sem LS =>					49,46	LS =>	0,00	MO com LS =>	49,46
Valor do BDI =>					85,38				465,37
						Quant. =>	4,00	Preço Total =>	1.861,48

3.14			SEGURANÇA PATRIMONIAL (VIGILÂNCIA E CFTV)						2.499,50
3.14.1	Código	Banco	Descrição	Tipo	Und	Quant.	Porcent.	Valor Unit	Total
Composição	059438	SBC	CAMERA DOME FULL HD INFRAVERMELHO MULTI HD VHD 1220DG4	INSTALACOES DE TELEFONE-LOGICA-CFTV-CATV	UN	1,0000000		249,76	249,76
Insumo	083121	SBC	CAMERA DOME FULL HD INFRAVERMELHO MULTI HD VHD 1220DG4	Material	UN	1,0000000	0,0000000	175,00	175,00
Insumo	099302	SBC	AJUDANTE ESPECIALIZADO - ELETROTECNICO	Mão de Obra	H	0,6470000	0,0000000	16,53	10,69
Insumo	099250	SBC	ELETRICISTA	Mão de Obra	H	0,5760000	0,0000000	27,08	15,59
Insumo	099031	SBC	ELETROTECNICO	Mão de Obra	H	1,2940000	0,0000000	37,47	48,48
MO sem LS =>					74,76	LS =>	0,00	MO com LS =>	74,76
Valor do BDI =>					56,12				305,88
						Quant. =>	6,00	Preço Total =>	1.835,28

Prefeitura Municipal de Salinas da Margarida  
CNPJ: 13.743.281/0001-14

3.14.2	Código	Banco	Descrição	Tipo	Und	Quant.	Porcent.	Valor Unit	Total	
Composição	100554	SINAPI	CABO COAXIAL RG59 95% - FORNECIMENTO E INSTALAÇÃO. AF_08/2025	Redes de Lógica, Telefonia e Imagem	M	1,0000000		6,67	6,67	
Composição Auxiliar	88264	SINAPI	ELETRICISTA COM ENCARGOS COMPLEMENTARES	Livro SINAPI: Cálculos e Parâmetros	H	0,0946200	0,0000000	33,94	3,21	
Composição Auxiliar	88247	SINAPI	AUXILIAR DE ELETRICISTA COM ENCARGOS COMPLEMENTARES	Livro SINAPI: Cálculos e Parâmetros	H	0,0709650	0,0000000	25,56	1,81	
Insumo	00043835	SINAPI	CABO COAXIAL RG59 95% DE MALHA	Material	M	1,0500000	0,0000000	1,58	1,65	
					MO sem LS =>	3,52	LS =>	0,00	MO com LS =>	3,52
					Valor do BDI =>	1,49				8,16
						Quant. =>	81,40	Preço Total =>		664,22

3.15			PREVENÇÃO E COMBATE A INCÊNCIO						2.499,13
3.15.1			EXTINTORES						1.354,57
3.15.1.1	Código	Banco	Descrição	Tipo	Und	Quant.	Valor Unit	Total	
Composição	1511	ORSE	Extintor de pó químico ABC, capacidade 6 kg, alcance médio do jato 5m , tempode descarga 12s, NBR9443, 9444, 10721	Equipamentos para Combate a Incêndio	un	1,0000000	230,80	230,80	
Item	Código	Banco	Descrição	Tipo	Und	Quant.	Valor Unit	Total	
Composição	10549	ORSE	Encargos Complementares - Servente	Provisórios	h	0,1000000	3,86	0,38	
Insumo	00006111/SIN	ORSE	Servente de obras (horista)	Mão de Obra	h	0,1000000	14,58	1,45	
Insumo	00010892/SIN	ORSE	Extintor de incendio portatil com carga de po quimico seco (pqs) de 6 kg, classe bc	Material	un	1,0000000	229,00	229,00	
Detalhamento de Cálculo ORSE									
Item	Código	Banco	Descrição	Tipo	Und	Quant.	Valor Unit	Total	
Insumo	00012895/SIN	ORSE	Capacete de seguranca aba frontal com suspensao de polietileno, sem jugular (classe b)	Material	un	0,0000600	13,50	0,00	
Insumo	10362	ORSE	Seguro de vida e acidente em grupo	Serviços	un	0,0004500	12,54	0,00	
Insumo	00002711/SIN	ORSE	Carrinho de mao, em aco, com capacidade de *45 a 65* l / *100* kg, pneu com camara	Material	un	0,0000200	195,80	0,00	
Insumo	941	ORSE	Fardamento com mangas curta	Material	un	0,0001500	193,04	0,02	
Insumo	10761	ORSE	Refeição - café da manhã ( café com leite e dois pães com manteiga)	Serviços	un	0,0101800	5,00	0,05	
Insumo	10492	ORSE	Cesta Básica	Material	un	0,0004500	205,00	0,09	
Insumo	00012892/SIN	ORSE	Luva raspa de couro, cano curto (punho *7* cm)	Material	par	0,0002300	10,87	0,00	
Insumo	00012893/SIN	ORSE	Bota de seguranca com biqueira de aco e colarinho acolchoado	Material	par	0,0000800	73,93	0,00	
Insumo	10599	ORSE	Protetor solar fps 30 com 120ml	Material	un	0,0001800	18,00	0,00	

Prefeitura Municipal de Salinas da Margarida  
CNPJ: 13.743.281/0001-14

Insumo	158	ORSE	Almoço (Participação do empregador)	Material	un	0,0101800	14,00	0,14	
Insumo	2378	ORSE	Vale transporte	Material	un	0,0094100	4,50	0,04	
Insumo	1651	ORSE	Óculos branco proteção	Material	pr	0,0000800	6,00	0,00	
Insumo	4729	ORSE	Marreta 1 kg com cabo	Material	un	0,0000100	37,80	0,00	
Insumo	00012894/SIN	ORSE	Capa para chuva em pvc com forro de poliester, com capuz (amarela ou azul)	Material	un	0,0000200	20,11	0,00	
Insumo		4728	ORSE	Talhadeira chata 10"	Material	un	0,0000300	18,58	0,00
Insumo	10517	ORSE	Exames admissionais/demissionais (checkup)	Serviços	cj	0,0000400	300,00	0,01	
Insumo	10788	ORSE	Pá quadrada	Material	un	0,0000200	36,90	0,00	
Insumo	10596	ORSE	Protetor auricular	Material	un	0,0004500	4,81	0,00	
Insumo	00006111/SIN	ORSE	Servente de obras (horista)	Mão de Obra	h	0,1000000	14,58	1,45	
Insumo		00010892/SIN	ORSE	Extintor de incendio portatil com carga de po quimico seco (pqs) de 6 kg, classe bc	Material	un	1,0000000	229,00	229,00
				MO sem LS =>	1,45	LS =>	0,00	MO com LS =>	1,45
				Valor do BDI =>	51,86			Valor com BDI =>	282,66
						Quant. =>	1,00	Preço Total =>	282,66

3.15.1.2	Código	Banco	Descrição	Tipo	Und	Quant.	Porcent.	Valor Unit	Total
Composição	101907	SINAPI	EXTINTOR DE INCÊNDIO PORTÁTIL COM CARGA DE CO2 DE 6 KG, CLASSE BC - FORNECIMENTO E INSTALAÇÃO. AF_10/2020_PE	Instalações de Gás e Incêndio em Aço e Ferro Galvanizado	UN	1,0000000		875,25	875,25
Composição Auxiliar	88267	SINAPI	ENCANADOR OU BOMBEIRO HIDRÁULICO COM ENCARGOS COMPLEMENTARES	Livro SINAPI: Cálculos e Parâmetros	H	0,4574000	0,0000000	32,80	15,00
Composição Auxiliar	88248	SINAPI	AUXILIAR DE ENCANADOR OU BOMBEIRO HIDRÁULICO COM ENCARGOS COMPLEMENTARES	Livro SINAPI: Cálculos e Parâmetros	H	0,4574000	0,0000000	24,57	11,23
Insumo	00010889	SINAPI	EXTINTOR DE INCENDIO PORTATIL COM CARGA DE GAS CARBONICO CO2 DE 6 KG, CLASSE BC	Material	UN	1,0000000	0,0000000	847,50	847,50
Insumo	00004350	SINAPI	BUCHA DE NYLON, DIAMETRO DO FURO 8 MM, COMPRIMENTO 40 MM, COM PARAFUSO DE ROSCA SOBERBA, CABECA CHATA, FENDA SIMPLES, 4,8 X 50 MM	Material	UN	2,0000000	0,0000000	0,76	1,52
				MO sem LS =>	18,62	LS =>	0,00	MO com LS =>	18,62
				Valor do BDI =>	196,66				1.071,91
						<b>Quant. =&gt;</b>	<b>1,00</b>	<b>Preço Total =&gt;</b>	<b>1.071,91</b>

3.15.2			SINALIZAÇÃO ATIVA (ILUMINAÇÃO)						864,30
3.15.2.1	Código	Banco	Descrição	Tipo	Und	Quant.	Porcent.	Valor Unit	Total
Composição	97599	SINAPI	LUMINÁRIA DE EMERGÊNCIA, COM 30 LÂMPADAS LED DE 2 W, SEM REATOR - FORNECIMENTO E INSTALAÇÃO. AF_09/2024	Iluminação Predial e Monitoramento	UN	1,0000000		17,18	17,18

Prefeitura Municipal de Salinas da Margarida  
CNPJ: 13.743.281/0001-14

Composição Auxiliar	88264	SINAPI	ELETRICISTA COM ENCARGOS COMPLEMENTARES	Livro SINAPI: Cálculos e Parâmetros	H	0,1765000	0,0000000	33,94	5,99
Composição Auxiliar	88247	SINAPI	AUXILIAR DE ELETRICISTA COM ENCARGOS COMPLEMENTARES	Livro SINAPI: Cálculos e Parâmetros	H	0,0551562	0,0000000	25,56	1,40
Insumo	00038774	SINAPI	LUMINARIA DE EMERGENCIA 30 LEDS, POTENCIA 2 W, BATERIA DE LITIO, AUTONOMIA DE 6 HORAS	Material	UN	1,0000000	0,0000000	9,79	9,79
MO sem LS =>					5,31	LS =>	0,00	MO com LS =>	5,31
Valor do BDI =>					3,86				21,04
					Quant. =>		14,00	Preço Total =>	294,56

3.15.2.2	Código	Banco	Descrição	Tipo	Und	Quant.	Valor Unit	Total
Composição	11866	ORSE	Luminária de emergência, de sobrepor, tipo balizamento com bloco autônomo, com autonomia de 3h, modelo LLE 1106-1DFB, da KBR ou similar	Luminárias Internas	un	1,0000000	232,61	232,61
Item	Código	Banco	Descrição	Tipo	Und	Quant.	Valor Unit	Total
Insumo	00002436/SIN	ORSE	Eletricista (horista)	Mão de Obra	h	0,5000000	20,44	10,22
Composição	10552	ORSE	Encargos Complementares - Eletricista	Provisórios	h	0,5000000	3,73	1,86
Composição	10549	ORSE	Encargos Complementares - Servente	Provisórios	h	0,5000000	3,86	1,93
Insumo	12699	ORSE	Luminária de emergência, de sobrepor, tipo balizamento com bloco autônomo, com autonomia de 3h, modelo LLE 1106-1DFB, da KBR ou similar	Material	un	1,0000000	211,32	211,32
Insumo	00006111/SIN	ORSE	Servente de obras (horista)	Mão de Obra	h	0,5000000	14,58	7,29
Detalhamento de Cálculo ORSE								
Item	Código	Banco	Descrição	Tipo	Und	Quant.	Valor Unit	Total
Insumo	00002436/SIN	ORSE	Eletricista (horista)	Mão de Obra	h	0,5000000	20,44	10,22
Insumo	10579	ORSE	Chave de fenda chata 30 cm	Material	un	0,0001000	26,89	0,00
Insumo	00012895/SIN	ORSE	Capacete de segurança aba frontal com suspensão de polietileno, sem jugular (classe b)	Material	un	0,0006000	13,50	0,00
Insumo	11240	ORSE	Alicate com isolamento	Material	un	0,0001000	47,69	0,00
Insumo	00012893/SIN	ORSE	Bota de segurança com biqueira de aço e colarinho acolchoado	Material	par	0,0007500	73,93	0,05
Insumo	10761	ORSE	Refeição - café da manhã ( café com leite e dois pães com manteiga)	Serviços	un	0,1018000	5,00	0,50
Insumo	158	ORSE	Almoço (Participação do empregador)	Material	un	0,1018000	14,00	1,42
Insumo	11242	ORSE	Chave inglesa 12"	Material	un	0,0000500	44,00	0,00
Insumo	2378	ORSE	Vale transporte	Material	un	0,0797500	4,50	0,35
Insumo	941	ORSE	Fardamento com mangas curta	Material	un	0,0015000	193,04	0,28

Prefeitura Municipal de Salinas da Margarida  
CNPJ: 13.743.281/0001-14

Insumo	11241	ORSE	Alicate volt-amperimetro	Material	un	0,0001000	170,60	0,01	
Insumo	00012894/SIN	ORSE	Capa para chuva em pvc com forro de poliester, com capuz (amarela ou azul)	Material	un	0,0002000	20,11	0,00	
Insumo		10599	ORSE	Protetor solar fps 30 com 120ml	Material	un	0,0018000	18,00	0,03
Insumo	1651	ORSE	Óculos branco proteção	Material	pr	0,0008000	6,00	0,00	
Insumo	10362	ORSE	Seguro de vida e acidente em grupo	Serviços	un	0,0045000	12,54	0,05	
Insumo	00012892/SIN	ORSE	Luva raspa de couro, cano curto (punho *7* cm)	Material	par	0,0023000	10,87	0,02	
Insumo		10596	ORSE	Protetor auricular	Material	un	0,0045000	4,81	0,02
Insumo	10492	ORSE	Cesta Básica	Material	un	0,0045000	205,00	0,92	
Insumo	10517	ORSE	Exames admissionais/demissionais (checkup)	Serviços	cj	0,0004000	300,00	0,12	
Insumo	00002711/SIN	ORSE	Carrinho de mao, em aco, com capacidade de *45 a 65* l / *100* kg, pneu com camara	Material	un	0,0001000	195,80	0,01	
Insumo		4729	ORSE	Marreta 1 kg com cabo	Material	un	0,0000500	37,80	0,00
Insumo	4728	ORSE	Talhadeira chata 10"	Material	un	0,0001500	18,58	0,00	
Insumo	10788	ORSE	Pá quadrada	Material	un	0,0001000	36,90	0,00	
Insumo	12699	ORSE	Luminária de emergência, de sobrepor, tipo balizamento com bloco autônomo, com autonomia de 3h, modelo LLE 1106-1DFB, da KBR ou similar	Material	un	1,0000000	211,32	211,32	
Insumo	00006111/SIN	ORSE	Servente de obras (horista)	Mão de Obra	h	0,5000000	14,58	7,29	
				MO sem LS =>	17,51	LS =>	0,00	MO com LS =>	17,51
				Valor do BDI =>	52,26			Valor com BDI =>	284,87
						Quant. =>	2.00	Preço Total =>	569,74

<b>3.15.3</b>			<b>SINALIZAÇÃO PASSIVA (PLACAS)</b>						<b>280,26</b>
<b>3.15.3.1</b>	<b>Código</b>	<b>Banco</b>	<b>Descrição</b>	<b>Tipo</b>	<b>Und</b>	<b>Quant.</b>	<b>Valor Unit</b>	<b>Total</b>	
Composição	12137	ORSE	Placa de sinalizacao de seguranca contra incendio, fotoluminescente, quadrada, *20 x 20* cm, em pvc *2* mm anti-chamas (símbolos, cores e pictogramas conforme nbr 13434)	Sinalização Vertical	Un	1,0000000	15,20	15,20	
<b>Item</b>	<b>Código</b>	<b>Banco</b>	<b>Descrição</b>	<b>Tipo</b>	<b>Und</b>	<b>Quant.</b>	<b>Valor Unit</b>	<b>Total</b>	
Insumo	00037556/SIN API	ORSE	Placa de sinalizacao de seguranca contra incendio, fotoluminescente, quadrada, *20 x 20* cm, em pvc *2* mm anti-chamas (símbolos, cores e pictogramas conforme nbr 16820)	Material	un	1,0000000	11,56	11,56	
Composição	10549	ORSE	Encargos Complementares - Servente	Provisórios	h	0,2000000	3,86	0,77	
Insumo	00006111/SIN	ORSE	Servente de obras (horista)	Mão de Obra	h	0,2000000	14,58	2,91	



Prefeitura Municipal de Salinas da Margarida  
CNPJ: 13.743.281/0001-14

**Detalhamento de Cálculo ORSE**

Detalhamento de Cálculo ORSE										
Item	Código	Banco	Descrição	Tipo	Und	Quant.	Valor Unit	Total		
Insumo	00037556/SIN API	ORSE	Placa de sinalizacao de segurancã contra incendio, fotoluminescente, quadrada, *20 x 20* cm, em pvc *2* mm anti-chamas (símbolos, cores e pictogramas conforme nbr 16820)	Material	un	1,0000000	11,56	11,56		
Insumo	00012895/SIN	ORSE	Capacete de segurancã aba frontal com suspensão de polietileno, sem jugular (classe b)	Material	un	0,0001200	13,50	0,00		
Insumo	10362	ORSE	Seguro de vida e acidente em grupo	Serviços	un	0,0009000	12,54	0,01		
Insumo	00002711/SIN	ORSE	Carrinho de mao, em aco, com capacidade de *45 a 65* l / *100* kg, pneu com camara	Material	un	0,0000400	195,80	0,00		
Insumo	941	ORSE	Fardamento com mangas curta	Material	un	0,0003000	193,04	0,05		
Insumo	10761	ORSE	Refeição - café da manhã ( café com leite e dois pães com manteiga)	Serviços	un	0,0203600	5,00	0,10		
Insumo	10492	ORSE	Cesta Básica	Material	un	0,0009000	205,00	0,18		
Insumo	00012892/SIN	ORSE	Luva raspa de couro, cano curto (punho *7* cm)	Material	par	0,0004600	10,87	0,00		
Insumo	00012893/SIN	ORSE	Bota de segurancã com biqueira de aco e colarinho acolchoado	Material	par	0,0001600	73,93	0,01		
Insumo	10599	ORSE	Protetor solar fps 30 com 120ml	Material	un	0,0003600	18,00	0,00		
Insumo	158	ORSE	Almoço (Participação do empregador)	Material	un	0,0203600	14,00	0,28		
Insumo	2378	ORSE	Vale transporte	Material	un	0,0188200	4,50	0,08		
Insumo	1651	ORSE	Óculos branco proteção	Material	pr	0,0001600	6,00	0,00		
Insumo	4729	ORSE	Marreta 1 kg com cabo	Material	un	0,0000200	37,80	0,00		
Insumo	00012894/SIN	ORSE	Capa para chuva em pvc com forro de poliester, com capuz (amarela ou azul)	Material	un	0,0000400	20,11	0,00		
Insumo	4728	ORSE	Talhadeira chata 10"	Material	un	0,0000600	18,58	0,00		
Insumo	10517	ORSE	Exames admissionais/demissionais (checkup)	Serviços	cj	0,0000800	300,00	0,02		
Insumo	10788	ORSE	Pá quadrada	Material	un	0,0000400	36,90	0,00		
Insumo	10596	ORSE	Protetor auricular	Material	un	0,0009000	4,81	0,00		
Insumo	00006111/SIN	ORSE	Servente de obras (horista)	Mão de Obra	h	0,2000000	14,58	2,91		
					MO sem LS =>	2,91	LS =>	0,00	MO com LS =>	2,91
					Valor do BDI =>	3,41			Valor com BDI =>	18,61
							Quant. =>	2,00	Preço Total =>	37,22

3.15.3.2	Código	Banco	Descrição	Tipo	Und	Quant.	Valor Unit	Total
----------	--------	-------	-----------	------	-----	--------	------------	-------

Prefeitura Municipal de Salinas da Margarida  
CNPJ: 13.743.281/0001-14

Composição	11852	ORSE	Placa de sinalizacao de seguranca contra incendio, fotoluminescente, retangular, *12 x 40* cm, em pvc *2* mm anti-chamas (símbolos, cores e pictogramas conforme nbr 13434)	Sinalização Vertical	Un	1,0000000	14,18	14,18
<b>Item</b>	<b>Código</b>	<b>Banco</b>	<b>Descrição</b>	<b>Tipo</b>	<b>Und</b>	<b>Quant.</b>	<b>Valor Unit</b>	<b>Total</b>
Insumo	00037559/SIN API	ORSE	Placa de sinalizacao de seguranca contra incendio, fotoluminescente, retangular, *12 x 40* cm, em pvc *2* mm anti-chamas (símbolos, cores e pictogramas conforme nbr 16820)	Material	un	1,0000000	14,18	14,18

**Detalhamento de Cálculo ORSE**

Item	Código	Banco	Descrição	Tipo	Und	Quant.	Valor Unit	Total	
Insumo	00037559/SIN API	ORSE	Placa de sinalizacao de seguranca contra incendio, fotoluminescente, retangular, *12 x 40* cm, em pvc *2* mm anti-chamas (símbolos, cores e pictogramas conforme nbr 16820)	Material	un	1,0000000	14,18	14,18	
MO sem LS =>					0,00	LS =>	0,00	MO com LS =>	0,00
Valor do BDI =>					3,18			Valor com BDI =>	17,36
					Quant. =>	14,00	Preço Total =>	243,04	

<b>4</b>			<b>ABRIGO DE RESÍDUOS</b>						<b>34.831,38</b>
<b>4.1</b>			<b>FUNDAÇÃO (SAPATA + ARRANQUE DE PILAR)</b>						<b>4.803,37</b>
<b>4.1.1</b>	<b>Código</b>	<b>Banco</b>	<b>Descrição</b>	<b>Tipo</b>	<b>Und</b>	<b>Quant.</b>	<b>Porcent.</b>	<b>Valor Unit</b>	<b>Total</b>
Composição	96523	SINAPI	ESCAVAÇÃO MANUAL PARA BLOCO DE COROAMENTO OU SAPATA (INCLUINDO ESCAVAÇÃO PARA COLOCAÇÃO DE FÔRMAS). AF_01/2024	Fundações Rasas (Blocos, Sapatas, Vigas Baldrame)	m³	1,0000000		108,56	108,56
Composição Auxiliar	88316	SINAPI	SERVENTE COM ENCARGOS COMPLEMENTARES	Livro SINAPI: Cálculos e Parâmetros	H	3,1260000	0,0000000	24,37	76,18
Composição Auxiliar	88309	SINAPI	PEDREIRO COM ENCARGOS COMPLEMENTARES	Livro SINAPI: Cálculos e Parâmetros	H	0,9660000	0,0000000	33,52	32,38
MO sem LS =>					72,13	LS =>	0,00	MO com LS =>	72,13
Valor do BDI =>					24,39				132,95
					<b>Quant. =&gt;</b>	<b>2,23</b>	<b>Preço Total =&gt;</b>	<b>296,47</b>	

<b>4.1.2</b>	<b>Código</b>	<b>Banco</b>	<b>Descrição</b>	<b>Tipo</b>	<b>Und</b>	<b>Quant.</b>	<b>Porcent.</b>	<b>Valor Unit</b>	<b>Total</b>
Composição	96540	SINAPI	FABRICAÇÃO, MONTAGEM E DESMONTAGEM DE FÔRMA PARA BLOCO DE COROAMENTO, EM CHAPA DE MADEIRA COMPENSADA RESINADA, E=17 MM. 4 UTILIZAÇÕES. AF_01/2024	Fundações Rasas (Blocos, Sapatas, Vigas Baldrame)	m²	1,0000000		146,08	146,08
Composição Auxiliar	88239	SINAPI	AJUDANTE DE CARPINTEIRO COM ENCARGOS COMPLEMENTARES	Livro SINAPI: Cálculos e Parâmetros	H	0,8820000	0,0000000	24,95	22,00
Composição Auxiliar	88262	SINAPI	CARPINTEIRO DE FORMAS COM ENCARGOS COMPLEMENTARES	Livro SINAPI: Cálculos e Parâmetros	H	2,1420000	0,0000000	33,07	70,83

Prefeitura Municipal de Salinas da Margarida  
CNPJ: 13.743.281/0001-14

Composição Auxiliar	91693	SINAPI	SERRA CIRCULAR DE BANCADA COM MOTOR ELÉTRICO POTÊNCIA DE 5HP, COM COIFA PARA DISCO 10" - CHI DIURNO. AF_08/2015	Custos Horários Produtivo e Improdutivo dos Equipamentos	CHI	0,0980000	0,0000000	40,88	4,00
Composição Auxiliar	91692	SINAPI	SERRA CIRCULAR DE BANCADA COM MOTOR ELÉTRICO POTÊNCIA DE 5HP, COM COIFA PARA DISCO 10" - CHP DIURNO. AF_08/2015	Custos Horários Produtivo e Improdutivo dos Equipamentos	CHP	0,0240000	0,0000000	42,46	1,01
Insumo	00040304	SINAPI	PREGO DE ACO POLIDO COM CABECA DUPLA 17 X 27 (2 1/2 X 11)	Material	KG	0,0320000	0,0000000	20,14	0,64
Insumo	00020247	SINAPI	PREGO DE ACO POLIDO COM CABECA 15 X 15 (1 1/4 X 13)	Material	KG	0,0130000	0,0000000	18,06	0,23
Insumo	00001358	SINAPI	CHAPA/PAINEL DE MADEIRA COMPENSADA RESINADA (MADEIRITE RESINADO ROSA) PARA FORMA DE CONCRETO, DE 2200 X 1100 MM, E = 17 MM	Material	m²	0,3340000	0,0000000	43,93	14,67
Insumo	00002692	SINAPI	DESMOLDANTE PROTETOR PARA FORMAS DE MADEIRA, DE BASE OLEOSA EMULSIONADA EM AGUA	Material	L	0,0095500	0,0000000	7,25	0,06
Insumo	00004517	SINAPI	SARRAFO *2,5 X 7,5* CM EM PINUS, MISTA OU EQUIVALENTE DA REGIAO - BRUTA	Material	M	1,7960000	0,0000000	3,53	6,33
Insumo	00005073	SINAPI	PREGO DE ACO POLIDO COM CABECA 17 X 24 (2 1/4 X 11)	Material	KG	0,0340000	0,0000000	16,63	0,56
Insumo	00004491	SINAPI	PONTALETE *7,5 X 7,5* CM EM PINUS, MISTA OU EQUIVALENTE DA REGIAO - BRUTA	Material	M	1,5550000	0,0000000	10,10	15,70
Insumo	00006212	SINAPI	TABUA *2,5 X 30 CM EM PINUS, MISTA OU EQUIVALENTE DA REGIAO - BRUTA	Material	M	0,6000000	0,0000000	16,75	10,05
MO sem LS =>					70,39	LS =>	0,00	MO com LS =>	70,39
Valor do BDI =>					32,82				178,90
						Quant. =>	1,44	Preço Total =>	257,61

4.1.3	Código	Banco	Descrição	Tipo	Und	Quant.	Porcent.	Valor Unit	Total
Composição	94962	SINAPI	CONCRETO MAGRO PARA LASTRO, TRAÇO 1:4,5:4,5 (EM MASSA SECA DE CIMENTO/ AREIA MÉDIA/ BRITA 1) - PREPARO MECÂNICO COM BETONEIRA 400 L. AF_05/2021	Produção de Concreto	m³	1,0000000		507,33	507,33
Composição Auxiliar	88377	SINAPI	OPERADOR DE BETONEIRA ESTACIONÁRIA/MISTURADOR COM ENCARGOS COMPLEMENTARES	Livro SINAPI: Cálculos e Parâmetros	H	1,4811000	0,0000000	40,92	60,60
Composição Auxiliar	88831	SINAPI	BETONEIRA CAPACIDADE NOMINAL DE 400 L, CAPACIDADE DE MISTURA 280 L, MOTOR ELÉTRICO TRIFÁSICO POTÊNCIA DE 2 CV, SEM CARREGADOR - CHI DIURNO. AF_05/2023	Custos Horários Produtivo e Improdutivo dos Equipamentos	CHI	0,7188000	0,0000000	0,43	0,30
Composição Auxiliar	88830	SINAPI	BETONEIRA CAPACIDADE NOMINAL DE 400 L, CAPACIDADE DE MISTURA 280 L, MOTOR ELÉTRICO TRIFÁSICO POTÊNCIA DE 2 CV, SEM CARREGADOR - CHP DIURNO. AF_05/2023	Custos Horários Produtivo e Improdutivo dos Equipamentos	CHP	0,7623000	0,0000000	2,22	1,69
Composição Auxiliar	88316	SINAPI	SERVENTE COM ENCARGOS COMPLEMENTARES	Livro SINAPI: Cálculos e Parâmetros	H	2,3433000	0,0000000	24,37	57,10
Insumo	00004721	SINAPI	PEDRA BRITADA N. 1 (9,5 A 19 MM) POSTO PEDREIRA/FORNECEDOR, SEM FRETE	Material	m³	0,5782000	0,0000000	116,09	67,12
Insumo	00000370	SINAPI	AREIA MEDIA - POSTO JAZIDA/FORNECEDOR (RETIRADO NA JAZIDA, SEM TRANSPORTE)	Material	m³	0,8269000	0,0000000	144,05	119,11
Insumo	00001379	SINAPI	CIMENTO PORTLAND COMPOSTO CP II-32	Material	KG	212,0194000	0,0000000	0,95	201,41

Prefeitura Municipal de Salinas da Margarida  
CNPJ: 13.743.281/0001-14

MO sem LS => 85,37 LS => 0,00 MO com LS => 85,37  
Valor do BDI => 113,99 621,32  
Quant. => 0,07 Preço Total => 43,49

4.1.4	Código	Banco	Descrição	Tipo	Und	Quant.	Porcent.	Valor Unit	Total
Composição	96546	SINAPI	ARMAÇÃO DE BLOCO UTILIZANDO AÇO CA-50 DE 10 MM - MONTAGEM. AF_01/2024	Fundações Rasas (Blocos, Sapatas, Vigas Baldrame)	KG	1,0000000		13,74	13,74
Composição Auxiliar	92803	SINAPI	CORTE E DOBRA DE AÇO CA-50, DIÂMETRO DE 10,0 MM. AF_06/2022	Armação para Estruturas de Concreto Armado	KG	1,0000000	0,0000000	8,12	8,12
Composição Auxiliar	88238	SINAPI	AJUDANTE DE ARMADOR COM ENCARGOS COMPLEMENTARES	Livro SINAPI: Cálculos e Parâmetros	H	0,0440000	0,0000000	25,12	1,10
Composição Auxiliar	88245	SINAPI	ARMADOR COM ENCARGOS COMPLEMENTARES	Livro SINAPI: Cálculos e Parâmetros	H	0,1160000	0,0000000	33,29	3,86
Insumo	00043132	SINAPI	ARAME RECOZIDO 16 BWG, D = 1,65 MM (0,016 KG/M) OU 18 BWG, D = 1,25 MM (0,01 KG/M)	Material	KG	0,0250000	0,0000000	23,10	0,57
Insumo	00039017	SINAPI	ESPACADOR / DISTANCIADOR CIRCULAR COM ENTRADA LATERAL, EM PLASTICO, PARA VERGALHAO *4,2 A 12,5* MM, COBRIMENTO 20 MM	Material	UN	0,4800000	0,0000000	0,20	0,09

MO sem LS => 3,76 LS => 0,00 MO com LS => 3,76  
Valor do BDI => 3,08 16,82  
Quant. => 35,34 Preço Total => 594,41

4.1.5	Código	Banco	Descrição	Tipo	Und	Quant.	Porcent.	Valor Unit	Total
Composição	92759	SINAPI	ARMAÇÃO DE PILAR OU VIGA DE ESTRUTURA CONVENCIONAL DE CONCRETO ARMADO UTILIZANDO AÇO CA-60 DE 5,0 MM - MONTAGEM. AF_06/2022	Armação para Estruturas de Concreto Armado	KG	1,0000000		14,05	14,05
Composição Auxiliar	88238	SINAPI	AJUDANTE DE ARMADOR COM ENCARGOS COMPLEMENTARES	Livro SINAPI: Cálculos e Parâmetros	H	0,0175000	0,0000000	25,12	0,43
Composição Auxiliar	88245	SINAPI	ARMADOR COM ENCARGOS COMPLEMENTARES	Livro SINAPI: Cálculos e Parâmetros	H	0,1069000	0,0000000	33,29	3,55
Composição Auxiliar	92800	SINAPI	CORTE E DOBRA DE AÇO CA-60, DIÂMETRO DE 5,0 MM. AF_06/2022	Armação para Estruturas de Concreto Armado	KG	1,0000000	0,0000000	9,27	9,27
Insumo	00039017	SINAPI	ESPACADOR / DISTANCIADOR CIRCULAR COM ENTRADA LATERAL, EM PLASTICO, PARA VERGALHAO *4,2 A 12,5* MM, COBRIMENTO 20 MM	Material	UN	1,1900000	0,0000000	0,20	0,23
Insumo	00043132	SINAPI	ARAME RECOZIDO 16 BWG, D = 1,65 MM (0,016 KG/M) OU 18 BWG, D = 1,25 MM (0,01 KG/M)	Material	KG	0,0250000	0,0000000	23,10	0,57

MO sem LS => 4,43 LS => 0,00 MO com LS => 4,43  
Valor do BDI => 3,15 17,20  
Quant. => 3,02 Preço Total => 51,94

4.1.6	Código	Banco	Descrição	Tipo	Und	Quant.	Porcent.	Valor Unit	Total
-------	--------	-------	-----------	------	-----	--------	----------	------------	-------

Prefeitura Municipal de Salinas da Margarida  
CNPJ: 13.743.281/0001-14

Composição	00000038	Próprio	CONCRETAGEM DE BLOCO DE COROAMENTO OU VIGA BALDRAME, FCK 25 MPA, COM USO DE BOMBA - LANÇAMENTO, ADENSAMENTO E ACABAMENTO.	FUES - FUNDAÇÕES E ESTRUTURAS	M³	1,0000000		811,32	811,32
Composição Auxiliar	90587	SINAPI	VIBRADOR DE IMERSÃO, DIÂMETRO DE PONTEIRA 45MM, MOTOR ELÉTRICO TRIFÁSICO POTÊNCIA DE 2 CV - CHI DIURNO. AF_06/2015	Custos Horários Produtivo e Improdutivo dos Equipamentos	CHI	0,0750000	0,0000000	0,53	0,03
Composição Auxiliar	88316	SINAPI	SERVENTE COM ENCARGOS COMPLEMENTARES	Livro SINAPI: Cálculos e Parâmetros	H	0,5010000	0,0000000	24,37	12,20
Composição Auxiliar	88309	SINAPI	PEDREIRO COM ENCARGOS COMPLEMENTARES	Livro SINAPI: Cálculos e Parâmetros	H	0,3340000	0,0000000	33,52	11,19
Composição Auxiliar	90586	SINAPI	VIBRADOR DE IMERSÃO, DIÂMETRO DE PONTEIRA 45MM, MOTOR ELÉTRICO TRIFÁSICO POTÊNCIA DE 2 CV - CHP DIURNO. AF_06/2015	Custos Horários Produtivo e Improdutivo dos Equipamentos	CHP	0,0920000	0,0000000	1,44	0,13
Insumo	00001527	SINAPI	CONCRETO USINADO BOMBEAVEL, CLASSE DE RESISTENCIA C25, BRITA 0 E 1, SLUMP = 100 +/- 20 MM, COM BOMBEAMENTO (DISPONIBILIZACAO DE BOMBA), SEM O LANCAMENTO (NBR 8953)	Material	m³	1,2300000	0,0000000	640,47	787,77
MO sem LS =>					15,95	LS =>	0,00	MO com LS =>	15,95
Valor do BDI =>					182,30				
						Quant. =>	1,00	Preço Total =>	993,62

4.1.7	Código	Banco	Descrição	Tipo	Und	Quant.	Valor Unit	Total
Composição	4953	ORSE	Impermeabilização de alicerce e viga baldrame com 2 demãos de tinta asfálticatipo Neutrol da Vedacit ou similar, exceto argamassa impermeabilização	Tratamentos de Superfícies	m²	1,0000000	29,77	29,77
Item	Código	Banco	Descrição	Tipo	Und	Quant.	Valor Unit	Total
Insumo	00006111/SIN	ORSE	Servente de obras (horista)	Mão de Obra	h	0,2000000	14,58	2,91
Insumo	00004783/SIN	ORSE	Pintor (horista)	Mão de Obra	h	0,4000000	20,44	8,17
Composição	10553	ORSE	Encargos Complementares - Pintor	Provisórios	h	0,4000000	3,94	1,57
Composição	10549	ORSE	Encargos Complementares - Servente	Provisórios	h	0,2000000	3,86	0,77
Insumo	00007313/SIN	ORSE	Tinta asfáltica impermeabilizante diluída em solvente, para materiais cimentícios, metal e madeira	Material	l	0,5000000	32,74	16,37
Detalhamento de Cálculo ORSE								
Item	Código	Banco	Descrição	Tipo	Und	Quant.	Valor Unit	Total
Insumo	00006111/SIN	ORSE	Servente de obras (horista)	Mão de Obra	h	0,2000000	14,58	2,91
Insumo	00004783/SIN	ORSE	Pintor (horista)	Mão de Obra	h	0,4000000	20,44	8,17
Insumo	11252	ORSE	Escada de alumínio de abrir com 7 degraus	Material	un	0,0000400	269,00	0,01
Insumo	10583	ORSE	Trincha 3"	Material	un	0,0018000	11,98	0,02
Insumo	00012893/SIN	ORSE	Bota de segurança com biqueira de aço e colarinho acolchoado	Material	par	0,0004800	73,93	0,03

Prefeitura Municipal de Salinas da Margarida  
CNPJ: 13.743.281/0001-14

Insumo	4725	ORSE	Espátula	Material	un	0,0001600	16,82	0,00	
Insumo	4174	ORSE	Desempenadeira de aço lisa, cabo madeira, ref:143, Atlas ou similar	Material	un	0,0002000	12,90	0,00	
Insumo	10517	ORSE	Exames admissionais/demissionais (checkup)	Serviços	cj	0,0002400	300,00	0,07	
Insumo	00012892/SIN	ORSE	Luva raspa de couro, cano curto (punho *7* cm)	Material	par	0,0013800	10,87	0,01	
Insumo		10599	ORSE	Protetor solar fps 30 com 120ml	Material	un	0,0010800	18,00	0,01
Insumo	1651	ORSE	Óculos branco proteção	Material	pr	0,0004800	6,00	0,00	
Insumo	941	ORSE	Fardamento com mangas curta	Material	un	0,0009000	193,04	0,17	
Insumo	11250	ORSE	Rolo lã de carneiro 20cm	Material	un	0,0009200	26,00	0,02	
Insumo	10362	ORSE	Seguro de vida e acidente em grupo	Serviços	un	0,0027000	12,54	0,03	
Insumo	10596	ORSE	Protetor auricular	Material	un	0,0027000	4,81	0,01	
Insumo	11251	ORSE	Pincel de seda 2"	Material	un	0,0018000	27,48	0,04	
Insumo	10492	ORSE	Cesta Básica	Material	un	0,0027000	205,00	0,55	
Insumo	2378	ORSE	Vale transporte	Material	un	0,0449800	4,50	0,20	
Insumo	00012895/SIN	ORSE	Capacete de seguranca aba frontal com suspensao de polietileno, sem jugular (classe b)	Material	un	0,0003600	13,50	0,00	
Insumo		00012894/SIN	ORSE	Capa para chuva em pvc com forro de poliester, com capuz (amarela ou azul)	Material	un	0,0001200	20,11	0,00
Insumo	158	ORSE	Almoço (Participação do empregador)	Material	un	0,0610800	14,00	0,85	
Insumo	10761	ORSE	Refeição - café da manhã ( café com leite e dois pães com manteiga)	Serviços	un	0,0610800	5,00	0,30	
Insumo	00002711/SIN	ORSE	Carrinho de mao, em aco, com capacidade de *45 a 65* l / *100* kg, pneu com camara	Material	un	0,0000400	195,80	0,00	
Insumo		4729	ORSE	Marreta 1 kg com cabo	Material	un	0,0000200	37,80	0,00
Insumo	4728	ORSE	Talhadeira chata 10"	Material	un	0,0000600	18,58	0,00	
Insumo	10788	ORSE	Pá quadrada	Material	un	0,0000400	36,90	0,00	
Insumo	00007313/SIN	ORSE	Tinta asfaltica impermeabilizante diluida em solvente, para materiais cimenticios, metal e madeira	Material	l	0,5000000	32,74	16,37	
				MO sem LS =>	11,08	LS =>	0,00	MO com LS =>	11,08
				Valor do BDI =>	6,68			Valor com BDI =>	36,45
						Quant. =>	8,64	Preço Total =>	314,92

4.1.8	Código	Banco	Descrição	Tipo	Und	Quant.	Porcent.	Valor Unit	Total
Composição	74015/001	SINAPI	REATERRO E COMPACTACAO MECANICO DE VALA COM COMPACTADOR MANUAL TIPO SOQUETE VIBRATORIO	MOV-T - MOVIMENTO DE TERRA	m³	1,0000000		31,16	31,16
Composição Auxiliar	88316	SINAPI	SERVENTE COM ENCARGOS COMPLEMENTARES	Livro SINAPI: Cálculos e Parâmetros	H	1,0000000	0,0000000	24,37	24,37

Prefeitura Municipal de Salinas da Margarida  
CNPJ: 13.743.281/0001-14

Composição Auxiliar	91277	SINAPI	PLACA VIBRATÓRIA REVERSÍVEL COM MOTOR 4 TEMPOS A GASOLINA, FORÇA CENTRÍFUGA DE 25 KN (2500 KGF), POTÊNCIA 5,5 CV - CHP DIURNO. AF_08/2015	Custos Horários Produtivo e Improdutivo dos Equipamentos	CHP	0,6667000	0,0000000	10,19	6,79
MO sem LS =>					15,49	LS =>	0,00	MO com LS =>	15,49
Valor do BDI =>					7,00				38,16
					Quant. =>		5,20	Preço Total =>	198,43

4.1.9	Código	Banco	Descrição	Tipo	Und	Quant.	Porcent.	Valor Unit	Total
Composição	104482	SINAPI	ESGOTAMENTO DE VALA COM BOMBA SUBMERSÍVEL. AF_12/2022	Esgotamento de Vala e Rebaixamento do Lençol Freático	H	1,0000000		34,92	34,92
Composição Auxiliar	89022	SINAPI	BOMBA SUBMERSÍVEL ELÉTRICA TRIFÁSICA, POTÊNCIA 2,96 HP, Ø ROTOR 144 MM SEMI-ABERTO, BOCAL DE SAÍDA Ø 2", HM/Q = 2 MCA / 38,8 M3/H A 28 MCA / 5 M3/H - CHI DIURNO. AF_06/2014	Custos Horários Produtivo e Improdutivo dos Equipamentos	CHI	0,7500000	0,0000000	0,37	0,27
Composição Auxiliar	88264	SINAPI	ELETRICISTA COM ENCARGOS COMPLEMENTARES	Livro SINAPI: Cálculos e Parâmetros	H	1,0000000	0,0000000	33,94	33,94
Composição Auxiliar	89021	SINAPI	BOMBA SUBMERSÍVEL ELÉTRICA TRIFÁSICA, POTÊNCIA 2,96 HP, Ø ROTOR 144 MM SEMI-ABERTO, BOCAL DE SAÍDA Ø 2", HM/Q = 2 MCA / 38,8 M3/H A 28 MCA / 5 M3/H - CHP DIURNO. AF_06/2014	Custos Horários Produtivo e Improdutivo dos Equipamentos	CHP	0,2500000	0,0000000	2,84	0,71
MO sem LS =>					24,94	LS =>	0,00	MO com LS =>	24,94
Valor do BDI =>					7,84				42,76
					Quant. =>		48,00	Preço Total =>	2.052,48

4.2	Código	Banco	Descrição	Tipo	Und	Quant.	Porcent.	Valor Unit	Total
4.2.1			VIGA BALDRAME						1.870,14
Composição	96527	SINAPI	ESCAVAÇÃO MANUAL PARA VIGA BALDRAME OU SAPATA CORRIDA (INCLUINDO ESCAVAÇÃO PARA COLOCAÇÃO DE FÔRMAS). AF_01/2024	Fundações Rasas (Blocos, Sapatas, Vigas Baldrame)	m³	1,0000000		119,31	119,31
Composição Auxiliar	88316	SINAPI	SERVENTE COM ENCARGOS COMPLEMENTARES	Livro SINAPI: Cálculos e Parâmetros	H	3,5150000	0,0000000	24,37	85,66
Composição Auxiliar	88309	SINAPI	PEDREIRO COM ENCARGOS COMPLEMENTARES	Livro SINAPI: Cálculos e Parâmetros	H	1,0040000	0,0000000	33,52	33,65
MO sem LS =>					79,08	LS =>	0,00	MO com LS =>	79,08
Valor do BDI =>					26,80				146,11
					Quant. =>		0,68	Preço Total =>	99,35

4.2.2	Código	Banco	Descrição	Tipo	Und	Quant.	Porcent.	Valor Unit	Total
Composição	96542	SINAPI	FABRICAÇÃO, MONTAGEM E DESMONTAGEM DE FÔRMA PARA VIGA BALDRAME, EM CHAPA DE MADEIRA COMPENSADA RESINADA, E=17 MM, 4 UTILIZAÇÕES. AF_01/2024	Fundações Rasas (Blocos, Sapatas, Vigas Baldrame)	m²	1,0000000		107,23	107,23

Prefeitura Municipal de Salinas da Margarida  
CNPJ: 13.743.281/0001-14

Composição Auxiliar	91692	SINAPI	SERRA CIRCULAR DE BANCADA COM MOTOR ELÉTRICO POTÊNCIA DE 5HP, COM COIFA PARA DISCO 10" - CHP DIURNO. AF_08/2015	Custos Horários Produtivo e Improdutivo dos Equipamentos	CHP	0,0140000	0,0000000	42,46	0,59
Composição Auxiliar	91693	SINAPI	SERRA CIRCULAR DE BANCADA COM MOTOR ELÉTRICO POTÊNCIA DE 5HP, COM COIFA PARA DISCO 10" - CHI DIURNO. AF_08/2015	Custos Horários Produtivo e Improdutivo dos Equipamentos	CHI	0,0560000	0,0000000	40,88	2,28
Composição Auxiliar	88262	SINAPI	CARPINTEIRO DE FORMAS COM ENCARGOS COMPLEMENTARES	Livro SINAPI: Cálculos e Parâmetros	H	1,7180000	0,0000000	33,07	56,81
Composição Auxiliar	88239	SINAPI	AJUDANTE DE CARPINTEIRO COM ENCARGOS COMPLEMENTARES	Livro SINAPI: Cálculos e Parâmetros	H	0,7310000	0,0000000	24,95	18,23
Insumo	00020247	SINAPI	PREGO DE ACO POLIDO COM CABECA 15 X 15 (1 1/4 X 13)	Material	KG	0,0090000	0,0000000	18,06	0,16
Insumo	00004517	SINAPI	SARRAFO *2,5 X 7,5* CM EM PINUS, MISTA OU EQUIVALENTE DA REGIAO - BRUTA	Material	M	0,7220000	0,0000000	3,53	2,54
Insumo	00040304	SINAPI	PREGO DE ACO POLIDO COM CABECA DUPLA 17 X 27 (2 1/2 X 11)	Material	KG	0,0150000	0,0000000	20,14	0,30
Insumo	00001358	SINAPI	CHAPA/PAINEL DE MADEIRA COMPENSADA RESINADA (MADEIRITE RESINADO ROSA) PARA FORMA DE CONCRETO, DE 2200 X 1100 MM, E = 17 MM	Material	m²	0,3150000	0,0000000	43,93	13,83
Insumo	00005073	SINAPI	PREGO DE ACO POLIDO COM CABECA 17 X 24 (2 1/4 X 11)	Material	KG	0,0080000	0,0000000	16,63	0,13
Insumo	00002692	SINAPI	DESMOLDANTE PROTETOR PARA FORMAS DE MADEIRA, DE BASE OLEOSA EMULSIONADA EM AGUA	Material	L	0,0095500	0,0000000	7,25	0,06
Insumo	00004491	SINAPI	PONTALETE *7,5 X 7,5* CM EM PINUS, MISTA OU EQUIVALENTE DA REGIAO - BRUTA	Material	M	1,2180000	0,0000000	10,10	12,30
MO sem LS =>					55,92	LS =>	0,00	MO com LS =>	55,92
Valor do BDI =>					24,09				131,32
					Quant. =>		2,08	Preço Total =>	273,14

4.2.3	Código	Banco	Descrição	Tipo	Und	Quant.	Porcent.	Valor Unit	Total
Composição	97113	SINAPI	APLICAÇÃO DE LONA PLÁSTICA PARA EXECUÇÃO DE PAVIMENTOS DE CONCRETO. AF_04/2022	Pavimento Rígido de Concreto	m²	1,0000000		2,35	2,35
Composição Auxiliar	88309	SINAPI	PEDREIRO COM ENCARGOS COMPLEMENTARES	Livro SINAPI: Cálculos e Parâmetros	H	0,0049100	0,0000000	33,52	0,16
Composição Auxiliar	88316	SINAPI	SERVENTE COM ENCARGOS COMPLEMENTARES	Livro SINAPI: Cálculos e Parâmetros	H	0,0058900	0,0000000	24,37	0,14
Insumo	00042408	SINAPI	LONA PLASTICA EXTRA FORTE PRETA, E = 200 MICRA	Material	m²	1,1280000	0,0000000	1,82	2,05
MO sem LS =>					0,21	LS =>	0,00	MO com LS =>	0,21
Valor do BDI =>					0,52				2,87
						Quant. =>	0,10	Preço Total =>	0,28

4.2.4	Código	Banco	Descrição	Tipo	Und	Quant.	Porcent.	Valor Unit	Total
Composição	104918	SINAPI	ARMAÇÃO DE SAPATA ISOLADA, VIGA BALDRAME E SAPATA CORRIDA UTILIZANDO AÇO CA-50 DE 8 MM - MONTAGEM. AF_01/2024	Fundações Rasas (Blocos, Sapatas, Vigas Baldrame)	KG	1,0000000		13,90	13,90



Prefeitura Municipal de Salinas da Margarida  
CNPJ: 13.743.281/0001-14

Composição Auxiliar	88238	SINAPI	AJUDANTE DE ARMADOR COM ENCARGOS COMPLEMENTARES	Livro SINAPI: Cálculos e Parâmetros	H	0,0390000	0,0000000	25,12	0,97
Composição Auxiliar	92802	SINAPI	CORTE E DOBRA DE AÇO CA-50, DIÂMETRO DE 8,0 MM. AF_06/2022	Armação para Estruturas de Concreto Armado	KG	1,0000000	0,0000000	8,87	8,87
Composição Auxiliar	88245	SINAPI	ARMADOR COM ENCARGOS COMPLEMENTARES	Livro SINAPI: Cálculos e Parâmetros	H	0,1020000	0,0000000	33,29	3,39
Insumo	00039017	SINAPI	ESPACADOR / DISTANCIADOR CIRCULAR COM ENTRADA LATERAL, EM PLASTICO, PARA VERGALHAO *4,2 A 12,5* MM, COBRIMENTO 20 MM	Material	UN	0,5030000	0,0000000	0,20	0,10
Insumo	00043132	SINAPI	ARAME RECOZIDO 16 BWG, D = 1,65 MM (0,016 KG/M) OU 18 BWG, D = 1,25 MM (0,01 KG/M)	Material	KG	0,0250000	0,0000000	23,10	0,57
MO sem LS =>					3,53	LS =>	0,00	MO com LS =>	3,53
Valor do BDI =>					3,12	17,02			
						Quant. =>	21,90	Preço Total =>	372,73

4.2.5	Código	Banco	Descrição	Tipo	Und	Quant.	Porcent.	Valor Unit	Total
Composição	104916	SINAPI	ARMAÇÃO DE SAPATA ISOLADA, VIGA BALDRAME E SAPATA CORRIDA UTILIZANDO AÇO CA-60 DE 5 MM - MONTAGEM. AF_01/2024	Fundações Rasas (Blocos, Sapatas, Vigas Baldrame)	KG	1,0000000		17,12	17,12
Composição Auxiliar	92800	SINAPI	CORTE E DOBRA DE AÇO CA-60, DIÂMETRO DE 5,0 MM. AF_06/2022	Armação para Estruturas de Concreto Armado	KG	1,0000000	0,0000000	9,27	9,27
Composição Auxiliar	88245	SINAPI	ARMADOR COM ENCARGOS COMPLEMENTARES	Livro SINAPI: Cálculos e Parâmetros	H	0,1660000	0,0000000	33,29	5,52
Composição Auxiliar	88238	SINAPI	AJUDANTE DE ARMADOR COM ENCARGOS COMPLEMENTARES	Livro SINAPI: Cálculos e Parâmetros	H	0,0640000	0,0000000	25,12	1,60
Insumo	00043132	SINAPI	ARAME RECOZIDO 16 BWG, D = 1,65 MM (0,016 KG/M) OU 18 BWG, D = 1,25 MM (0,01 KG/M)	Material	KG	0,0250000	0,0000000	23,10	0,57
Insumo	00039017	SINAPI	ESPACADOR / DISTANCIADOR CIRCULAR COM ENTRADA LATERAL, EM PLASTICO, PARA VERGALHAO *4,2 A 12,5* MM, COBRIMENTO 20 MM	Material	UN	0,8190000	0,0000000	0,20	0,16
MO sem LS =>					6,62	LS =>	0,00	MO com LS =>	6,62
Valor do BDI =>					3,84				20,96
						Quant. =>	8,32	Preço Total =>	174,38

4.2.6	Código	Banco	Descrição	Tipo	Und	Quant.	Porcent.	Valor Unit	Total
Composição	00000038	Próprio	CONCRETAGEM DE BLOCO DE COROAMENTO OU VIGA BALDRAME, FCK 25 MPA, COM USO DE BOMBA - LANÇAMENTO, ADENSAMENTO E ACABAMENTO.	FUES - FUNDAÇÕES E ESTRUTURAS	M³	1,0000000		811,32	811,32
Composição Auxiliar	90587	SINAPI	VIBRADOR DE IMERSÃO, DIÂMETRO DE PONTEIRA 45MM, MOTOR ELÉTRICO TRIFÁSICO POTÊNCIA DE 2 CV - CHI DIURNO. AF_06/2015	Custos Horários Produtivo e Improdutivo dos Equipamentos	CHI	0,0750000	0,0000000	0,53	0,03
Composição Auxiliar	88316	SINAPI	SERVENTE COM ENCARGOS COMPLEMENTARES	Livro SINAPI: Cálculos e Parâmetros	H	0,5010000	0,0000000	24,37	12,20
Composição Auxiliar	88309	SINAPI	PEDREIRO COM ENCARGOS COMPLEMENTARES	Livro SINAPI: Cálculos e Parâmetros	H	0,3340000	0,0000000	33,52	11,19

Prefeitura Municipal de Salinas da Margarida  
CNPJ: 13.743.281/0001-14

Composição Auxiliar	90586	SINAPI	VIBRADOR DE IMERSÃO, DIÂMETRO DE PONTEIRA 45MM, MOTOR ELÉTRICO TRIFÁSICO POTÊNCIA DE 2 CV - CHP DIURNO. AF_06/2015	Custos Horários Produtivo e Improdutivo dos Equipamentos	CHP	0,0920000	0,0000000	1,44	0,13
Insumo	00001527	SINAPI	CONCRETO USINADO BOMBEAVEL, CLASSE DE RESISTENCIA C25, BRITA 0 E 1, SLUMP = 100 +/- 20 MM, COM BOMBEAMENTO (DISPONIBILIZACAO DE BOMBA), SEM O LANÇAMENTO (NBR 8953)	Material	m³	1,2300000	0,0000000	640,47	787,77
MO sem LS =>					15,95	LS =>	0,00	MO com LS =>	15,95
Valor do BDI =>					182,30	993,62			
Quant. =>							0,58	Preço Total =>	576,29

4.2.7	Código	Banco	Descrição	Tipo	Und	Quant.	Valor Unit	Total
Composição	4953	ORSE	Impermeabilização de alicerce e viga baldrame com 2 demãos de tinta asfálticatipo Neutrol da Vedacit ou similar, exceto argamassa impermeabilização	Tratamentos de Superfícies	m²	1,0000000	29,77	29,77
Item	Código	Banco	Descrição	Tipo	Und	Quant.	Valor Unit	Total
Insumo	00006111/SIN	ORSE	Servente de obras (horista)	Mão de Obra	h	0,2000000	14,58	2,91
Insumo	00004783/SIN	ORSE	Pintor (horista)	Mão de Obra	h	0,4000000	20,44	8,17
Composição	10553	ORSE	Encargos Complementares - Pintor	Provisórios	h	0,4000000	3,94	1,57
Composição	10549	ORSE	Encargos Complementares - Servente	Provisórios	h	0,2000000	3,86	0,77
Insumo	00007313/SIN	ORSE	Tinta asfáltica impermeabilizante diluída em solvente, para materiais cimentícios, metal e madeira	Material	l	0,5000000	32,74	16,37
Detalhamento de Cálculo ORSE								
Item	Código	Banco	Descrição	Tipo	Und	Quant.	Valor Unit	Total
Insumo	00006111/SIN	ORSE	Servente de obras (horista)	Mão de Obra	h	0,2000000	14,58	2,91
Insumo	00004783/SIN	ORSE	Pintor (horista)	Mão de Obra	h	0,4000000	20,44	8,17
Insumo	11252	ORSE	Escada de alumínio de abrir com 7 degraus	Material	un	0,0000400	269,00	0,01
Insumo	10583	ORSE	Trincha 3"	Material	un	0,0018000	11,98	0,02
Insumo	00012893/SIN	ORSE	Bota de segurança com biqueira de aço e colarinho acolchoado	Material	par	0,0004800	73,93	0,03
Insumo	4725	ORSE	Espátula	Material	un	0,0001600	16,82	0,00
Insumo	4174	ORSE	Desempenadeira de aço lisa, cabo madeira, ref:143, Atlas ou similar	Material	un	0,0002000	12,90	0,00
Insumo	10517	ORSE	Exames admissionais/demissionais (checkup)	Serviços	cj	0,0002400	300,00	0,07
Insumo	00012892/SIN	ORSE	Luva raspa de couro, cano curto (punho *7* cm)	Material	par	0,0013800	10,87	0,01
Insumo	10599	ORSE	Protetor solar fps 30 com 120ml	Material	un	0,0010800	18,00	0,01

Prefeitura Municipal de Salinas da Margarida  
CNPJ: 13.743.281/0001-14

Insumo	1651	ORSE	Óculos branco proteção	Material	pr	0,0004800	6,00	0,00	
Insumo	941	ORSE	Fardamento com mangas curta	Material	un	0,0009000	193,04	0,17	
Insumo	11250	ORSE	Rolo lã de carneiro 20cm	Material	un	0,0009200	26,00	0,02	
Insumo	10362	ORSE	Seguro de vida e acidente em grupo	Serviços	un	0,0027000	12,54	0,03	
Insumo	10596	ORSE	Protetor auricular	Material	un	0,0027000	4,81	0,01	
Insumo	11251	ORSE	Pincel de seda 2"	Material	un	0,0018000	27,48	0,04	
Insumo	10492	ORSE	Cesta Básica	Material	un	0,0027000	205,00	0,55	
Insumo	2378	ORSE	Vale transporte	Material	un	0,0449800	4,50	0,20	
Insumo	00012895/SIN	ORSE	Capacete de seguranc a aba frontal com suspensao de polietileno, sem jugular (classe b)	Material	un	0,0003600	13,50	0,00	
Insumo		ORSE	Capa para chuva em pvc com forro de poliester, com capuz (amarela ou azul)	Material	un	0,0001200	20,11	0,00	
Insumo	158	ORSE	Almoço (Participação do empregador)	Material	un	0,0610800	14,00	0,85	
Insumo	10761	ORSE	Refeição - café da manhã ( café com leite e dois pães com manteiga)	Serviços	un	0,0610800	5,00	0,30	
Insumo	00002711/SIN	ORSE	Carrinho de mao, em aço, com capacidade de *45 a 65* l / *100* kg, pneu com camara	Material	un	0,0000400	195,80	0,00	
Insumo		4729	ORSE	Marreta 1 kg com cabo	Material	un	0,0000200	37,80	0,00
Insumo	4728	ORSE	Talhadeira chata 10"	Material	un	0,0000600	18,58	0,00	
Insumo	10788	ORSE	Pá quadrada	Material	un	0,0000400	36,90	0,00	
Insumo	00007313/SIN	ORSE	Tinta asfaltica impermeabilizante diluida em solvente, para materiais cimenticios, metal e madeira	Material	l	0,5000000	32,74	16,37	
MO sem LS =>					11,08	LS =>	0,00	MO com LS =>	11,08
Valor do BDI =>					6,68			Valor com BDI =>	36,45
						Quant. =>	10,26	Preço Total =>	373,97

4.3			PILARES						3.449,59
4.3.1	Código	Banco	Descrição	Tipo	Und	Quant.	Porcent.	Valor Unit	Total
Composição	92419	SINAPI	MONTAGEM E DESMONTAGEM DE FÔRMA DE PILARES RETANGULARES E ESTRUTURAS SIMILARES, PÉ-DIREITO SIMPLES, EM CHAPA DE MADEIRA COMPENSADA RESINADA, 4 UTILIZAÇÕES. AF_09/2020	Fôrmas para Estruturas de Concreto Armado	m²	1,0000000		95,60	95,60
Composição Auxiliar	88239	SINAPI	AJUDANTE DE CARPINTEIRO COM ENCARGOS COMPLEMENTARES	Livro SINAPI: Cálculos e Parâmetros	H	0,1590000	0,0000000	24,95	3,96
Composição Auxiliar	92263	SINAPI	FABRICAÇÃO DE FÔRMA PARA PILARES E ESTRUTURAS SIMILARES, EM CHAPA DE MADEIRA COMPENSADA RESINADA, E = 17 MM. AF_09/2020	Fôrmas para Estruturas de Concreto Armado	m²	0,2630000	0,0000000	176,33	46,37
Composição Auxiliar	88262	SINAPI	CARPINTEIRO DE FORMAS COM ENCARGOS COMPLEMENTARES	Livro SINAPI: Cálculos e Parâmetros	H	0,8660000	0,0000000	33,07	28,63

Prefeitura Municipal de Salinas da Margarida  
CNPJ: 13.743.281/0001-14

Insumo	00040287	SINAPI	LOCACAO DE BARRA DE ANCORAGEM DE 0,80 A 1,20 M DE EXTENSAO, COM ROSCA DE 5/8", INCLUINDO PORCA E FLANGE	Equipamento	MES	0,7850000	0,0000000	6,86	5,38
Insumo	00002692	SINAPI	DESMOLDANTE PROTETOR PARA FORMAS DE MADEIRA, DE BASE OLEOSA EMULSIONADA EM AGUA	Material	L	0,0100000	0,0000000	7,25	0,07
Insumo	00040271	SINAPI	LOCACAO DE APRUMADOR METALICO DE PILAR, COM ALTURA E ANGULO REGULAVEIS, EXTENSAO DE *1,50* A *2,80* M	Equipamento	UNXMES	0,1960000	0,0000000	17,83	3,49
Insumo	00040275	SINAPI	LOCACAO DE VIGA SANDUICHE METALICA VAZADA PARA TRAVAMENTO DE PILARES, ALTURA DE *8* CM, LARGURA DE *6* CM E EXTENSAO DE 2 M	Equipamento	UNXMES	0,3930000	0,0000000	18,64	7,32
Insumo	00040304	SINAPI	PREGO DE ACO POLIDO COM CABECA DUPLA 17 X 27 (2 1/2 X 11)	Material	KG	0,0190000	0,0000000	20,14	0,38
MO sem LS ==>					34,99	LS ==>	0,00	MO com LS ==>	34,99
Valor do BDI ==>					21,48				117,08
					Quant. ==>		1,85	Preço Total ==>	216,59

4.3.2	Código	Banco	Descrição	Tipo	Und	Quant.	Porcent.	Valor Unit	Total
Composição	92762	SINAPI	ARMAÇÃO DE PILAR OU VIGA DE ESTRUTURA CONVENCIONAL DE CONCRETO ARMADO UTILIZANDO AÇO CA-50 DE 10,0 MM - MONTAGEM. AF_06/2022	Armação para Estruturas de Concreto Armado	KG	1,0000000		10,25	10,25
Composição Auxiliar	88245	SINAPI	ARMADOR COM ENCARGOS COMPLEMENTARES	Livro SINAPI: Cálculos e Parâmetros	H	0,0392000	0,0000000	33,29	1,30
Composição Auxiliar	92803	SINAPI	CORTE E DOBRA DE AÇO CA-50, DIÂMETRO DE 10,0 MM. AF_06/2022	Armação para Estruturas de Concreto Armado	KG	1,0000000	0,0000000	8,12	8,12
Composição Auxiliar	88238	SINAPI	AJUDANTE DE ARMADOR COM ENCARGOS COMPLEMENTARES	Livro SINAPI: Cálculos e Parâmetros	H	0,0064000	0,0000000	25,12	0,16
Insumo	00039017	SINAPI	ESPACADOR / DISTANCIADOR CIRCULAR COM ENTRADA LATERAL, EM PLASTICO, PARA VERGALHAO *4,2 A 12,5* MM, COBRIMENTO 20 MM	Material	UN	0,5430000	0,0000000	0,20	0,10
Insumo	00043132	SINAPI	ARAME RECOZIDO 16 BWG, D = 1,65 MM (0,016 KG/M) OU 18 BWG, D = 1,25 MM (0,01 KG/M)	Material	KG	0,0250000	0,0000000	23,10	0,57
MO sem LS =>					1,28	LS =>	0,00	MO com LS =>	1,28
Valor do BDI =>					2,30				12,55
						Quant. =>	22,80	Preço Total =>	286,14

4.3.3	Código	Banco	Descrição	Tipo	Und	Quant.	Porcent.	Valor Unit	Total
Composição	92759	SINAPI	ARMAÇÃO DE PILAR OU VIGA DE ESTRUTURA CONVENCIONAL DE CONCRETO ARMADO UTILIZANDO AÇO CA-60 DE 5,0 MM - MONTAGEM. AF_06/2022	Armação para Estruturas de Concreto Armado	KG	1,0000000		14,05	14,05
Composição Auxiliar	88238	SINAPI	AJUDANTE DE ARMADOR COM ENCARGOS COMPLEMENTARES	Livro SINAPI: Cálculos e Parâmetros	H	0,0175000	0,0000000	25,12	0,43
Composição Auxiliar	88245	SINAPI	ARMADOR COM ENCARGOS COMPLEMENTARES	Livro SINAPI: Cálculos e Parâmetros	H	0,1069000	0,0000000	33,29	3,55
Composição Auxiliar	92800	SINAPI	CORTE E DOBRA DE AÇO CA-60, DIÂMETRO DE 5,0 MM. AF_06/2022	Armação para Estruturas de Concreto Armado	KG	1,0000000	0,0000000	9,27	9,27

Prefeitura Municipal de Salinas da Margarida  
CNPJ: 13.743.281/0001-14

Insumo	00039017	SINAPI	ESPACADOR / DISTANCIADOR CIRCULAR COM ENTRADA LATERAL, EM PLASTICO, PARA VERGALHAO *4,2 A 12,5* MM, COBRIMENTO 20 MM	Material	UN	1,1900000	0,0000000	0,20	0,23
Insumo	00043132	SINAPI	ARAME RECOZIDO 16 BWG, D = 1,65 MM (0,016 KG/M) OU 18 BWG, D = 1,25 MM (0,01 KG/M)	Material	KG	0,0250000	0,0000000	23,10	0,57
MO sem LS =>					4,43	LS =>	0,00	MO com LS =>	4,43
Valor do BDI =>					3,15				17,20
						<b>Quant. =&gt;</b>	<b>5,17</b>	<b>Preço Total =&gt;</b>	<b>88,92</b>

4.3.4	Código	Banco	Descrição	Tipo	Und	Quant.	Porcent.	Valor Unit	Total
Composição	103672	SINAPI	CONCRETAGEM DE PILARES, FCK = 25 MPA, COM USO DE BOMBA - LANÇAMENTO, ADENSAMENTO E ACABAMENTO. AF_02/2022_PS	Concretagem para Estruturas de Concreto Armado	m³	1,0000000		754,29	754,29
Composição Auxiliar	88262	SINAPI	CARPINTEIRO DE FORMAS COM ENCARGOS COMPLEMENTARES	Livro SINAPI: Cálculos e Parâmetros	H	0,2240000	0,0000000	33,07	7,40
Composição Auxiliar	88316	SINAPI	SERVENTE COM ENCARGOS COMPLEMENTARES	Livro SINAPI: Cálculos e Parâmetros	H	1,3450000	0,0000000	24,37	32,77
Composição Auxiliar	90587	SINAPI	VIBRADOR DE IMERSÃO, DIÂMETRO DE PONTEIRA 45MM, MOTOR ELÉTRICO TRIFÁSICO POTÊNCIA DE 2 CV - CHI DIURNO. AF_06/2015	Custos Horários Produtivo e Improdutivo dos Equipamentos	CHI	0,1300000	0,0000000	0,53	0,06
Composição Auxiliar	90586	SINAPI	VIBRADOR DE IMERSÃO, DIÂMETRO DE PONTEIRA 45MM, MOTOR ELÉTRICO TRIFÁSICO POTÊNCIA DE 2 CV - CHP DIURNO. AF_06/2015	Custos Horários Produtivo e Improdutivo dos Equipamentos	CHP	0,0940000	0,0000000	1,44	0,13
Composição Auxiliar	88309	SINAPI	PEDREIRO COM ENCARGOS COMPLEMENTARES	Livro SINAPI: Cálculos e Parâmetros	H	0,2240000	0,0000000	33,52	7,50
Insumo	00001527	SINAPI	CONCRETO USINADO BOMBEAVEL, CLASSE DE RESISTENCIA C25, BRITA 0 E 1, SLUMP = 100 +/- 20 MM, COM BOMBEAMENTO (DISPONIBILIZACAO DE BOMBA), SEM O LANCAMENTO (NBR 8953)	Material	m³	1,1030000	0,0000000	640,47	706,43
MO sem LS =>					31,76	LS =>	0,00	MO com LS =>	31,76
Valor do BDI =>					169,48				923,77
						<b>Quant. =&gt;</b>	<b>0,34</b>	<b>Preço Total =&gt;</b>	<b>314,08</b>

4.3.5			VIGA						2.543,86
4.3.5.1	Código	Banco	Descrição	Tipo	Und	Quant.	Porcent.	Valor Unit	Total
Composição	040282	SBC	VIGAS DE ESTRUTURA EM CONCRETO USINADO 20MPa COM ACO+FORMAS	ESTRUTURA	m³	1,0000000		4.945,56	4.945,56
Insumo	021774	SBC	TAXA BOMBA (a partir 15MPa) PARA CONCRETO USINADO PRECO MEDIO	Material	m³	1,0000000	0,0000000	60,00	60,00
Insumo	000343	SBC	ACO CA 60 MEDIO (4,2mm a 9,5mm)	Material	KG	6,7840000	0,0000000	7,04	47,75
Insumo	099449	SBC	AJUDANTE DE CARPINTEIRO	Mão de Obra	H	23,2900000	0,0000000	16,53	385,08
Insumo	099807	SBC	AJUDANTE DE ARMADOR	Mão de Obra	H	16,7640000	0,0000000	16,53	277,17

Prefeitura Municipal de Salinas da Margarida  
CNPJ: 13.743.281/0001-14

Insumo	033842	SBC	CONCRETO USINADO 20,0 MPa CONVENCIONAL	Material	m³	1,0000000	0,0000000	575,00	575,00
Insumo	099300	SBC	ARMADOR ou FERREIRO	Mão de Obra	H	16,7640000	0,0000000	27,08	453,89
Insumo	000344	SBC	ACO CA 50 MEDIO (6,0mm a 25,0mm) (3/16" a 1")	Material	KG	153,2060000	0,0000000	8,33	1.276,20
Insumo	001450	SBC	PREGO FERRO COM CABECA GALVANIZADO 16x24 (285 un/kg)	Material	KG	2,7920000	0,0000000	19,90	55,56
Insumo	001350	SBC	PONTALETE 7,5x7,5cm (3x3") PERNA/BARROTE/ESTRONCA	Material	M	51,3560000	0,0000000	8,74	448,85
Insumo	099350	SBC	CARPINTEIRO DE FORMAS	Mão de Obra	H	17,3280000	0,0000000	27,08	469,16
Insumo	001250	SBC	TABUA TERCEIRA QUALIDADE NAO APARELHADA	Material	M	34,7050000	0,0000000	18,53	643,08
Insumo	000400	SBC	ARAME GALVANIZADO #16 AWG	Material	KG	1,5210000	0,0000000	16,15	24,56
Insumo	099323	SBC	AJUDANTE ESPECIALIZADO - CONCRETISTA	Mão de Obra	H	6,3860000	0,0000000	16,53	105,58
Insumo	099322	SBC	CONCRETISTA	Mão de Obra	H	4,5680000	0,0000000	27,08	123,68
MO sem LS =>					1.814,56	LS =>	0,00	MO com LS =>	1.814,56
Valor do BDI =>					1.111,26				6.056,82
						Quant. =>	0,42	Preço Total =>	2.543,86

<b>4.4</b>			<b>COBERTURA</b>						<b>4.577,91</b>
<b>4.4.1</b>	<b>Código</b>	<b>Banco</b>	<b>Descrição</b>	<b>Tipo</b>	<b>Und</b>	<b>Quant.</b>	<b>Valor Unit</b>	<b>Total</b>	
Composição	7393	ORSE	Laje pré-fabricada treliçada para piso ou cobertura, intereixo 38cm, h=12cm, el. enchimento em EPS h=8cm, inclusive escoramento em madeira e capeamento 4cm.	Estruturas Pre-Moldadas de Concreto	m²	1,0000000	162,71	162,71	
<b>Item</b>	<b>Código</b>	<b>Banco</b>	<b>Descrição</b>	<b>Tipo</b>	<b>Und</b>	<b>Quant.</b>	<b>Valor Unit</b>	<b>Total</b>	
Insumo	00000367/SIN	ORSE	Areia grossa - posto jazida/fornecedor (retirado na jazida, sem transporte)	Material	m³	0,0490000	101,30	4,96	
Insumo	00010567/SIN	ORSE	Tabua *2,5 x 23* cm em pinus, mista ou equivalente da regioa - bruta	Material	m	0,5600000	12,95	7,25	
Composição	10549	ORSE	Encargos Complementares - Servente	Provisórios	h	1,8800000	3,86	7,25	
Composição	10550	ORSE	Encargos Complementares - Pedreiro	Provisórios	h	0,4400000	3,73	1,64	
Insumo	1286	ORSE	Laje pré-fabricada treliçada para piso ou cobertura, h=12cm, el. enchimento em bloco EPS, h=8cm	Material	m²	1,0000000	46,74	46,74	
Composição	140	ORSE	Aço CA - 50 Ø 6,3 a 12,5mm, inclusive corte, dobragem, montagem e colocacao de ferragens nas formas, para superestruturas e fundações - R1	Armaduras Convencionais	kg	1,8900000	13,05	24,66	
Insumo	6995	ORSE	Madeira mista serrada (sarrafo) 2,2 x 5,5cm - 0,00121 m³/m	Material	m	0,9700000	3,62	3,51	
Insumo	1569	ORSE	Madeira mista serrada (barrote) 6 x 6cm - 0,0036 m³/m (angelim, louro)	Material	m	1,7100000	6,69	11,43	
Insumo	00004750/SIN	ORSE	Pedreiro (horista)	Mão de Obra	h	0,4400000	20,44	8,99	

Prefeitura Municipal de Salinas da Margarida  
CNPJ: 13.743.281/0001-14

Insumo	00004718/SIN	ORSE	Pedra britada n. 2 (19 a 38 mm) posto pedreira/fornecedor, sem frete	Material	m³	0,0330000	138,48	4,56
Insumo	00001379/SIN	ORSE	Cimento portland composto cp ii-32	Material	kg	15,0000000	0,80	12,00
Insumo	00006111/SIN	ORSE	Servente de obras (horista)	Mão de Obra	h	1,8800000	14,58	27,41
Insumo	00005075/SIN	ORSE	Prego de aço polido com cabeça 18 x 30 (2 3/4 x 10)	Material	kg	0,0300000	16,90	0,50
Insumo	00004721/SIN	ORSE	Pedra britada n. 1 (9,5 a 19 mm) posto pedreira/fornecedor, sem frete	Material	m³	0,0110000	137,75	1,51

**Detalhamento de Cálculo ORSE**

Item	Código	Banco	Descrição	Tipo	Und	Quant.	Valor Unit	Total
Insumo	00000367/SIN	ORSE	Areia grossa - posto jazida/fornecedor (retirado na jazida, sem transporte)	Material	m³	0,0490000	101,30	4,96
Insumo	00010567/SIN	ORSE	Tabua *2,5 x 23* cm em pinus, mista ou equivalente da regioao - bruta	Material	m	0,5600000	12,95	7,25
Insumo	00012895/SIN	ORSE	Capacete de seguranca aba frontal com suspensao de polietileno, sem jugular (classe b)	Material	un	0,0015734	13,50	0,02
Insumo	10362	ORSE	Seguro de vida e acidente em grupo	Serviços	un	0,0118008	12,54	0,14
Insumo	00002711/SIN	ORSE	Carrinho de mao, em aço, com capacidade de *45 a 65* l / *100* kg, pneu com camara	Material	un	0,0004062	195,80	0,07
Insumo	941	ORSE	Fardamento com mangas curta	Material	un	0,0039336	193,04	0,75
Insumo	10761	ORSE	Refeição - café da manhã ( café com leite e dois pães com manteiga)	Serviços	un	0,2669603	5,00	1,33
Insumo	10492	ORSE	Cesta Básica	Material	un	0,0118008	205,00	2,41
Insumo	00012892/SIN	ORSE	Luva raspa de couro, cano curto (punho *7* cm)	Material	par	0,0060315	10,87	0,06
Insumo	00012893/SIN	ORSE	Bota de seguranca com biqueira de aço e colarinho acolchoado	Material	par	0,0020979	73,93	0,15
Insumo	10599	ORSE	Protetor solar fps 30 com 120ml	Material	un	0,0047203	18,00	0,08
Insumo	158	ORSE	Almoço (Participação do empregador)	Material	un	0,2669603	14,00	3,73
Insumo	2378	ORSE	Vale transporte	Material	un	0,2298004	4,50	1,03
Insumo	1651	ORSE	Óculos branco proteção	Material	pr	0,0020979	6,00	0,01
Insumo	4729	ORSE	Marreta 1 kg com cabo	Material	un	0,0002031	37,80	0,00
Insumo	00012894/SIN	ORSE	Capa para chuva em pvc com forro de poliester, com capuz (amarela ou azul)	Material	un	0,0005245	20,11	0,01
Insumo	4728	ORSE	Talhadeira chata 10"	Material	un	0,0006094	18,58	0,01
Insumo	10517	ORSE	Exames admissionais/demissionais (checkup)	Serviços	cj	0,0010490	300,00	0,31
Insumo	10788	ORSE	Pá quadrada	Material	un	0,0004062	36,90	0,01
Insumo	10596	ORSE	Protetor auricular	Material	un	0,0118008	4,81	0,05
Insumo	10282	ORSE	Regua de alumínio c/ 2,00m (para pedreiro)	Material	un	0,0000880	44,00	0,00

Prefeitura Municipal de Salinas da Margarida  
CNPJ: 13.743.281/0001-14

Insumo	4722	ORSE	Colher de pedreiro	Material	un	0,0001760	18,80	0,00	
Insumo	11245	ORSE	Desempoladeira de madeira 12x22	Material	un	0,0003080	11,60	0,00	
Insumo	10789	ORSE	Nível de bolha de madeira	Material	un	0,0000880	15,40	0,00	
Insumo	11243	ORSE	Martelo sem unha	Material	un	0,0000440	28,00	0,00	
Insumo	11265	ORSE	Martelo de borracha com cabo	Material	un	0,0001760	18,75	0,00	
Insumo	4174	ORSE	Desempenadeira de aço lisa, cabo madeira, ref:143, Atlas ou similar	Material	un	0,0002200	12,90	0,00	
Insumo	10790	ORSE	Prumo de face	Material	un	0,0000440	25,95	0,00	
Insumo	11246	ORSE	Escala métrica de bambú	Material	Un	0,0003080	10,22	0,00	
Insumo	11264	ORSE	Marreta de 1/2 kg com cabo	Material	un	0,0000880	13,52	0,00	
Insumo	11247	ORSE	Serra mármore	Material	un	0,0000440	319,90	0,01	
Insumo	1286	ORSE	Laje pré-fabricada treliçada para piso ou cobertura, h=12cm, el. enchimento em bloco EPS, h=8cm	Material	m²	1,0000000	46,74	46,74	
Insumo	00000378/SIN	ORSE	Armador (horista)	Mão de Obra	h	0,1512000	20,44	3,09	
Insumo		10586	ORSE	Torquesa	Material	un	0,0000302	45,00	0,00
Insumo	10585	ORSE	Arco de serra	Material	un	0,0000302	19,95	0,00	
Insumo	00039315/SIN	ORSE	Espacador / distanciador tipo garra dupla, em plastico, cobrimento *20* mm, para ferragens de lajes e fundo de vigas	Material	un	0,7560000	0,36	0,27	
Insumo		00039017/SIN	ORSE	Espacador / distanciador circular com entrada lateral, em plastico, para vergalhao *4,2 a 12,5* mm, cobrimento 20 mm	Material	un	0,7560000	0,22	0,16
Insumo	00043132/SIN	ORSE	Arame recozido 16 bwg, d = 1,65 mm (0,016 kg/m) ou 18 bwg, d = 1,25 mm (0,01 kg/m)	Material	kg	0,0378000	25,00	0,94	
Insumo	81	ORSE	Aço ca-50 6,3 a 12,5 mm	Material	kg	1,8900000	9,00	17,01	
Insumo	00006111/SIN	ORSE	Servente de obras (horista)	Mão de Obra	h	2,0312000	14,58	29,61	
Insumo		6995	ORSE	Madeira mista serrada (sarrafo) 2,2 x 5,5cm - 0,00121 m³/m	Material	m	0,9700000	3,62	3,51
Insumo	1569	ORSE	Madeira mista serrada (barrote) 6 x 6cm - 0,0036 m3/m (angelim, louro)	Material	m	1,7100000	6,69	11,43	
Insumo	00004750/SIN	ORSE	Pedreiro (horista)	Mão de Obra	h	0,4400000	20,44	8,99	
Insumo		00004718/SIN	ORSE	Pedra britada n. 2 (19 a 38 mm) posto pedreira/fornecedor, sem frete	Material	m³	0,0330000	138,48	4,56
Insumo	00001379/SIN	ORSE	Cimento portland composto cp ii-32	Material	kg	15,0000000	0,80	12,00	
Insumo	00005075/SIN	ORSE	Prego de aço polido com cabeça 18 x 30 (2 3/4 x 10)	Material	kg	0,0300000	16,90	0,50	
Insumo	00004721/SIN	ORSE	Pedra britada n. 1 (9,5 a 19 mm) posto pedreira/fornecedor, sem frete	Material	m³	0,0110000	137,75	1,51	
				MO sem LS =>	41,69	LS =>	0,00	MO com LS =>	41,69
				Valor do BDI =>	36,56			Valor com BDI =>	199,27



Quant. => 11,50 Preço Total => 2.291,60

4.4.2	Código	Banco	Descrição	Tipo	Und	Quant.	Porcent.	Valor Unit	Total
Composição	87881	SINAPI	CHAPISCO APLICADO NO TETO OU EM ALVENARIA E ESTRUTURA, COM ROLO PARA TEXTURA ACRÍLICA. ARGAMASSA TRAÇO 1:4 E EMULSÃO POLIMÉRICA (ADESIVO) COM PREPARO MANUAL. AF_10/2022	Chapisco	m²	1,0000000		7,39	7,39
Composição Auxiliar	88309	SINAPI	PEDREIRO COM ENCARGOS COMPLEMENTARES	Livro SINAPI: Cálculos e Parâmetros	H	0,0389000	0,0000000	33,52	1,30
Composição Auxiliar	88316	SINAPI	SERVENTE COM ENCARGOS COMPLEMENTARES	Livro SINAPI: Cálculos e Parâmetros	H	0,0146000	0,0000000	24,37	0,35
Composição Auxiliar	87381	SINAPI	ARGAMASSA TRAÇO 1:4 (EM VOLUME DE CIMENTO E AREIA GROSSA ÚMIDA) COM ADIÇÃO DE EMULSÃO POLIMÉRICA PARA CHAPISCO ROLADO, PREPARO MANUAL. AF_08/2019	Argamassas	m³	0,0015000	0,0000000	3.831,11	5,74
MO sem LS =>					1,41	LS =>	0,00	MO com LS =>	1,41
Valor do BDI =>					1,66				9,05
						Quant. =>	23,00	Preço Total =>	208,15

4.4.3	Código	Banco	Descrição	Tipo	Und	Quant.	Porcent.	Valor Unit	Total
Composição	90408	SINAPI	MASSA ÚNICA, EM ARGAMASSA TRAÇO 1:2:8, PREPARO MECÂNICO, APLICADA MANUALMENTE EM TETO, E = 10MM, COM TALISCAS. AF_03/2024	Massa Única Interna	m²	1,0000000		40,42	40,42
Composição Auxiliar	88309	SINAPI	PEDREIRO COM ENCARGOS COMPLEMENTARES	Livro SINAPI: Cálculos e Parâmetros	H	0,5325000	0,0000000	33,52	17,84
Composição Auxiliar	87292	SINAPI	ARGAMASSA TRAÇO 1:2:8 (EM VOLUME DE CIMENTO, CAL E AREIA MÉDIA ÚMIDA) PARA EMBOÇO/MASSA ÚNICA/ASSENTAMENTO DE ALVENARIA DE VEDAÇÃO, PREPARO MECÂNICO COM BETONEIRA 400 L. AF_08/2019	Argamassas	m³	0,0194000	0,0000000	830,10	16,10
Composição Auxiliar	88316	SINAPI	SERVENTE COM ENCARGOS COMPLEMENTARES	Livro SINAPI: Cálculos e Parâmetros	H	0,2662000	0,0000000	24,37	6,48
MO sem LS =>					20,08	LS =>	0,00	MO com LS =>	20,08
Valor do BDI =>					9,08				49,50
						Quant. =>	23,00	Preço Total =>	1.138,50

4.4.4	Código	Banco	Descrição	Tipo	Und	Quant.	Porcent.	Valor Unit	Total
Composição	98556	SINAPI	IMPERMEABILIZAÇÃO DE SUPERFÍCIE COM ARGAMASSA POLIMÉRICA / MEMBRANA ACRÍLICA, 4 DEMÃOS, REFORÇADA COM VÊU DE POLIÉSTER (MAV). AF_09/2023	Impermeabilização, Proteção Mecânica e Tratamento de Junta	m²	1,0000000		66,72	66,72
Composição Auxiliar	88270	SINAPI	IMPERMEABILIZADOR COM ENCARGOS COMPLEMENTARES	Livro SINAPI: Cálculos e Parâmetros	H	0,9881000	0,0000000	35,03	34,61
Composição Auxiliar	88243	SINAPI	AJUDANTE ESPECIALIZADO COM ENCARGOS COMPLEMENTARES	Livro SINAPI: Cálculos e Parâmetros	H	0,2228000	0,0000000	25,88	5,76
Insumo	00004030	SINAPI	VEU DE POLIESTER PARA IMPERMEABILIZACAO	Material	m²	1,3513000	0,0000000	7,69	10,39

Prefeitura Municipal de Salinas da Margarida  
CNPJ: 13.743.281/0001-14

Insumo	00000135	SINAPI	ARGAMASSA POLIMERICA IMPERMEABILIZANTE SEMIFLEXIVEL, BICOMPONENTE, A BASE DE CIMENTO E ADITIVOS	Material	KG	4,6154000	0,0000000	3,46	15,96
MO sem LS =>					29,52	LS =>	0,00	MO com LS =>	29,52
Valor do BDI =>					14,99				81,71
						<b>Quant. =&gt;</b>	<b>11,50</b>	<b>Preço Total =&gt;</b>	<b>939,66</b>

<b>4.5</b>			<b>PAVIMENTO</b>						<b>4.128,57</b>
<b>4.5.1</b>	<b>Código</b>	<b>Banco</b>	<b>Descrição</b>	<b>Tipo</b>	<b>Und</b>	<b>Quant.</b>	<b>Porcent.</b>	<b>Valor Unit</b>	<b>Total</b>
Composição	97113	SINAPI	APLICAÇÃO DE LONA PLÁSTICA PARA EXECUÇÃO DE PAVIMENTOS DE CONCRETO. AF_04/2022	Pavimento Rígido de Concreto	m²	1,0000000		2,35	2,35
Composição Auxiliar	88309	SINAPI	PEDREIRO COM ENCARGOS COMPLEMENTARES	Livro SINAPI: Cálculos e Parâmetros	H	0,0049100	0,0000000	33,52	0,16
Composição Auxiliar	88316	SINAPI	SERVENTE COM ENCARGOS COMPLEMENTARES	Livro SINAPI: Cálculos e Parâmetros	H	0,0058900	0,0000000	24,37	0,14
Insumo	00042408	SINAPI	LONA PLASTICA EXTRA FORTE PRETA, E = 200 MICRA	Material	m²	1,1280000	0,0000000	1,82	2,05
MO sem LS =>					0,21	LS =>	0,00	MO com LS =>	0,21
Valor do BDI =>					0,52				2,87
						<b>Quant. =&gt;</b>	<b>1,35</b>	<b>Preço Total =&gt;</b>	<b>3,87</b>

<b>4.5.2</b>	<b>Código</b>	<b>Banco</b>	<b>Descrição</b>	<b>Tipo</b>	<b>Und</b>	<b>Quant.</b>	<b>Porcent.</b>	<b>Valor Unit</b>	<b>Total</b>
Composição	95241	SINAPI	LASTRO DE CONCRETO MAGRO, APLICADO EM PISOS, LAJES SOBRE SOLO OU RADIER, ESPESSURA DE 5 CM. AF_01/2024	Lastro	m²	1,0000000		45,33	45,33
Composição Auxiliar	88309	SINAPI	PEDREIRO COM ENCARGOS COMPLEMENTARES	Livro SINAPI: Cálculos e Parâmetros	H	0,2541500	0,0000000	33,52	8,51
Composição Auxiliar	94968	SINAPI	CONCRETO MAGRO PARA LASTRO, TRAÇO 1:4,5:4,5 (EM MASSA SECA DE CIMENTO/ AREIA MÉDIA/ BRITA 1) - PREPARO MECÂNICO COM BETONEIRA 600 L. AF_05/2021	Produção de Concreto	m³	0,0690000	0,0000000	501,43	34,59
Composição Auxiliar	88316	SINAPI	SERVENTE COM ENCARGOS COMPLEMENTARES	Livro SINAPI: Cálculos e Parâmetros	H	0,0919000	0,0000000	24,37	2,23
MO sem LS =>					12,94	LS =>	0,00	MO com LS =>	12,94
Valor do BDI =>					10,18				55,51
						<b>Quant. =&gt;</b>	<b>1,35</b>	<b>Preço Total =&gt;</b>	<b>74,93</b>

<b>4.5.3</b>	<b>Código</b>	<b>Banco</b>	<b>Descrição</b>	<b>Tipo</b>	<b>Und</b>	<b>Quant.</b>	<b>Porcent.</b>	<b>Valor Unit</b>	<b>Total</b>
Composição	94994	SINAPI	EXECUÇÃO DE PASSEIO (CALÇADA) OU PISO DE CONCRETO COM CONCRETO MOLDADO IN LOCO, FEITO EM OBRA, ACABAMENTO CONVENCIONAL, ESPESSURA 8 CM, ARMADO. AF_08/2022	Passeios de Concreto	m²	1,0000000		106,37	106,37

Prefeitura Municipal de Salinas da Margarida  
CNPJ: 13.743.281/0001-14

Composição Auxiliar	94964	SINAPI	CONCRETO FCK = 20MPA, TRAÇO 1:2,7:3 (EM MASSA SECA DE CIMENTO/ AREIA MÉDIA/ BRITA 1) - PREPARO MECÂNICO COM BETONEIRA 400 L. AF 05/2021	Produção de Concreto	m³	0,0985000	0,0000000	613,40	60,41
Composição Auxiliar	88316	SINAPI	SERVENTE COM ENCARGOS COMPLEMENTARES	Livro SINAPI: Cálculos e Parâmetros	H	0,3183000	0,0000000	24,37	7,75
Composição Auxiliar	88262	SINAPI	CARPINTEIRO DE FORMAS COM ENCARGOS COMPLEMENTARES	Livro SINAPI: Cálculos e Parâmetros	H	0,1301000	0,0000000	33,07	4,30
Composição Auxiliar	88309	SINAPI	PEDREIRO COM ENCARGOS COMPLEMENTARES	Livro SINAPI: Cálculos e Parâmetros	H	0,1882000	0,0000000	33,52	6,30
Insumo	00004517	SINAPI	SARRAFO *2,5 X 7,5* CM EM PINUS, MISTA OU EQUIVALENTE DA REGIAO - BRUTA	Material	M	0,2000000	0,0000000	3,53	0,70
Insumo	00004509	SINAPI	SARRAFO *2,5 X 10* CM EM PINUS, MISTA OU EQUIVALENTE DA REGIAO - BRUTA	Material	M	0,2500000	0,0000000	5,12	1,28
Insumo	00007156	SINAPI	TELA DE ACO SOLDADA NERVURADA, CA-60, Q-196, (3,11 KG/M2), DIAMETRO DO FIO = 5,0 MM, LARGURA = 2,45 M, ESPACAMENTO DA MALHA = 10 X 10 CM	Material	m²	1,0816000	0,0000000	23,33	25,23
Insumo	00002692	SINAPI	DESMOLDANTE PROTETOR PARA FORMAS DE MADEIRA, DE BASE OLEOSA EMULSIONADA EM AGUA	Material	L	0,0017000	0,0000000	7,25	0,01
Insumo	00005068	SINAPI	PREGO DE ACO POLIDO COM CABECA 17 X 21 (2 X 11)	Material	KG	0,0240000	0,0000000	16,32	0,39
MO sem LS =>					21,81	LS =>	0,00	MO com LS =>	21,81
Valor do BDI =>					23,90				130,27
						Quant. =>	21,71	Preço Total =>	2.828,16

4.5.4	Código	Banco	Descrição	Tipo	Und	Quant.	Valor Unit	Total
Composição	13900	ORSE	Revestimento cerâmico para piso e parede, cerâmica 60 x 60 cm acabamento acetinado, bold, pointer, linha linha cimento cinza ou similar, aplicado com argamassa industrializada ac-ii, rejuntado, exclusive regularização de base ou emboço	Azulejos e Cerâmicas	m²	1,0000000	79,97	79,97
Item	Código	Banco	Descrição	Tipo	Und	Quant.	Valor Unit	Total
Insumo	2540	ORSE	Rejunte colorido flexível para revestimentos cerâmicos	Material	kg	0,3800000	3,50	1,33
Insumo	14694	ORSE	Cerâmica 60 x 60 cm tipo bold, acabamento acetinado, Pointer, linha cimento cinza ou similar	Material	m²	1,0500000	42,31	44,42
Composição	10550	ORSE	Encargos Complementares - Pedreiro	Provisórios	h	0,5500000	3,73	2,05
Insumo	00006111/SIN	ORSE	Servente de obras (horista)	Mão de Obra	h	0,4500000	14,58	6,56
Composição	10549	ORSE	Encargos Complementares - Servente	Provisórios	h	0,4500000	3,86	1,73
Composição	3407	ORSE	Argamassa industrializada AC-II, Votomassa ou similar	Argamassas	kg	8,0000000	1,55	12,40
Insumo	00004750/SIN	ORSE	Pedreiro (horista)	Mão de Obra	h	0,5500000	20,44	11,24
Detalhamento de Cálculo ORSE								
Item	Código	Banco	Descrição	Tipo	Und	Quant.	Valor Unit	Total

Prefeitura Municipal de Salinas da Margarida  
CNPJ: 13.743.281/0001-14

Insumo	2540	ORSE	Rejunte colorido flexível para revestimentos cerâmicos	Material	kg	0,3800000	3,50	1,33
Insumo	14694	ORSE	Cerâmica 60 x 60 cm tipo bold, acabamento acetinado, Pointer, linha cimento cinza ou similar	Material	m²	1,0500000	42,31	44,42
Insumo	10282	ORSE	Regua de alumínio c/ 2,00m (para pedreiro)	Material	un	0,0001100	44,00	0,00
Insumo	4722	ORSE	Colher de pedreiro	Material	un	0,0002200	18,80	0,00
Insumo	10362	ORSE	Seguro de vida e acidente em grupo	Serviços	un	0,0047520	12,54	0,05
Insumo	11245	ORSE	Desempoladeira de madeira 12x22	Material	un	0,0003850	11,60	0,00
Insumo	10517	ORSE	Exames admissionais/demissionais (checkup)	Serviços	cj	0,0004224	300,00	0,12
Insumo	10596	ORSE	Protetor auricular	Material	un	0,0047520	4,81	0,02
Insumo	10599	ORSE	Protetor solar fps 30 com 120ml	Material	un	0,0019008	18,00	0,03
Insumo	158	ORSE	Almoço (Participação do empregador)	Material	un	0,1075008	14,00	1,50
Insumo	00012892/SIN	ORSE	Luva raspa de couro, cano curto (punho *7* cm)	Material	par	0,0024288	10,87	0,02
Insumo	00012893/SIN	ORSE	Bota de segurança com biqueira de aço e colarinho acolchoado	Material	par	0,0008448	73,93	0,06
Insumo	10789	ORSE	Nível de bolha de madeira	Material	un	0,0001100	15,40	0,00
Insumo	1651	ORSE	Óculos branco proteção	Material	pr	0,0008448	6,00	0,00
Insumo	10492	ORSE	Cesta Básica	Material	un	0,0047520	205,00	0,97
Insumo	11243	ORSE	Martelo sem unha	Material	un	0,0000550	28,00	0,00
Insumo	11265	ORSE	Martelo de borracha com cabo	Material	un	0,0002200	18,75	0,00
Insumo	4174	ORSE	Desempenadeira de aço lisa, cabo madeira, ref:143, Atlas ou similar	Material	un	0,0002750	12,90	0,00
Insumo	10790	ORSE	Prumo de face	Material	un	0,0000550	25,95	0,00
Insumo	2378	ORSE	Vale transporte	Material	un	0,0835846	4,50	0,37
Insumo	00012895/SIN	ORSE	Capacete de segurança aba frontal com suspensão de polietileno, sem jugular (classe b)	Material	un	0,0006336	13,50	0,00
Insumo	11246	ORSE	Escala métrica de bambú	Material	Un	0,0003850	10,22	0,00
Insumo	11264	ORSE	Marreta de 1/2 kg com cabo	Material	un	0,0001100	13,52	0,00
Insumo	11247	ORSE	Serra mármore	Material	un	0,0000550	319,90	0,01
Insumo	00012894/SIN	ORSE	Capa para chuva em pvc com forro de poliéster, com capuz (amarela ou azul)	Material	un	0,0002112	20,11	0,00
Insumo	10761	ORSE	Refeição - café da manhã ( café com leite e dois pães com manteiga)	Serviços	un	0,1075008	5,00	0,53
Insumo	941	ORSE	Fardamento com mangas curta	Material	un	0,0015840	193,04	0,30
Insumo	00006111/SIN	ORSE	Servente de obras (horista)	Mão de Obra	h	0,5060000	14,58	7,37

Prefeitura Municipal de Salinas da Margarida  
CNPJ: 13.743.281/0001-14

Insumo	00002711/SIN	ORSE	Carrinho de mao, em aco, com capacidade de *45 a 65* l / *100* kg, pneu com camara	Material	un	0,0001012	195,80	0,01	
Insumo	4729	ORSE	Marreta 1 kg com cabo	Material	un	0,0000506	37,80	0,00	
Insumo	4728	ORSE	Talhadeira chata 10"	Material	un	0,0001518	18,58	0,00	
Insumo	10788	ORSE	Pá quadrada	Material	un	0,0001012	36,90	0,00	
Insumo	2684	ORSE	Argamassa industrializada Votomassa AC-II, ou similar	Material	kg	6,7200000	1,73	11,62	
Insumo	00004750/SIN	ORSE	Pedreiro (horista)	Mão de Obra	h	0,5500000	20,44	11,24	
				MO sem LS =>	18,61	LS =>	0,00	MO com LS =>	18,61
				Valor do BDI =>	17,96			Valor com BDI =>	97,93
						Quant. =>	8,47	Preço Total =>	829,46

4.5.5	Código	Banco	Descrição	Tipo	Und	Quant.	Porcent.	Valor Unit	Total
Composição	102491	SINAPI	PINTURA DE PISO COM TINTA ACRÍLICA, APLICAÇÃO MANUAL, 2 DEMÃOS, INCLUSO FUNDO PREPARADOR. AF_05/2021	Pintura para Pisos e para Sinalização Horizontal e Vertical	m²	1,0000000		24,12	24,12
Composição Auxiliar	88316	SINAPI	SERVENTE COM ENCARGOS COMPLEMENTARES	Livro SINAPI: Cálculos e Parâmetros	H	0,1150000	0,0000000	24,37	2,80
Composição Auxiliar	88310	SINAPI	PINTOR COM ENCARGOS COMPLEMENTARES	Livro SINAPI: Cálculos e Parâmetros	H	0,2750000	0,0000000	35,18	9,67
Insumo	00012815	SINAPI	FITA CREPE ROLO DE *25* MM X 50 M	Material	UN	0,0100000	0,0000000	11,49	0,11
Insumo	00007348	SINAPI	TINTA ACRILICA PREMIUM PARA PISO	Material	L	0,4270000	0,0000000	22,73	9,70
Insumo	00006085	SINAPI	SELADOR ACRILICO OPACO PREMIUM INTERIOR/EXTERIOR	Material	L	0,1600000	0,0000000	11,51	1,84
				MO sem LS =>	8,49	LS =>	0,00	MO com LS =>	8,49
				Valor do BDI =>	5,41				29,53
						<b>Quant. =&gt;</b>	<b>13,28</b>	<b>Preço Total =&gt;</b>	<b>392,15</b>

4.6			FECHAMENTOS E VEDAÇÕES						11.756,36
4.6.1			ALVENARIA						6.909,45
4.6.1.1	Código	Banco	Descrição	Tipo	Und	Quant.	Porcent.	Valor Unit	Total
Composição	103322	SINAPI	ALVENARIA DE VEDAÇÃO DE BLOCOS CERÂMICOS FURADOS NA VERTICAL DE 9X19X39 CM (ESPESSURA 9 CM) E ARGAMASSA DE ASSENTAMENTO COM PREPARO EM BETONEIRA. AF_12/2021	Alvenaria de Vedação	m²	1,0000000		67,21	67,21
Composição Auxiliar	88316	SINAPI	SERVENTE COM ENCARGOS COMPLEMENTARES	Livro SINAPI: Cálculos e Parâmetros	H	0,2950000	0,0000000	24,37	7,18
Composição Auxiliar	88309	SINAPI	PEDREIRO COM ENCARGOS COMPLEMENTARES	Livro SINAPI: Cálculos e Parâmetros	H	0,5900000	0,0000000	33,52	19,77

Prefeitura Municipal de Salinas da Margarida  
CNPJ: 13.743.281/0001-14

Composição Auxiliar	87292	SINAPI	ARGAMASSA TRAÇO 1:2:8 (EM VOLUME DE CIMENTO, CAL E AREIA MÉDIA ÚMIDA) PARA EMBOÇO/MASSA ÚNICA/ASSENTAMENTO DE ALVENARIA DE VEDAÇÃO, PREPARO MECÂNICO COM BETONEIRA 400 L. AF_08/2019	Argamassas	m³	0,0104000	0,0000000	830,10	8,63
Insumo	00034557	SINAPI	TELA DE AÇO SOLDADA GALVANIZADA/ZINCADA PARA ALVENARIA, FIO D = *1,20 A 1,70* MM, MALHA 15 X 15 MM, (C X L) *50 X 7,5* CM	Material	M	0,4200000	0,0000000	2,06	0,86
Insumo	00037592	SINAPI	BLOCO CERAMICO / TIJOLO VAZADO PARA ALVENARIA DE VEDACAO, FUROS NA VERTICAL DE 9 X 19 X 39 CM (L X A X C)	Material	UN	13,6000000	0,0000000	2,24	30,46
Insumo	00037395	SINAPI	PINO DE AÇO COM FURO, HASTE = 27 MM (ACAO DIRETA)	Material	CENTO	0,0050000	0,0000000	63,01	0,31
MO sem LS =>					20,59	LS =>	0,00	MO com LS =>	20,59
Valor do BDI =>					15,10				82,31
						Quant. =>	31,27	Preço Total =>	2.573,83

4.6.1.2	Código	Banco	Descrição	Tipo	Und	Quant.	Porcent.	Valor Unit	Total
Composição	87905	SINAPI	CHAPISCO APLICADO EM ALVENARIA (COM PRESENÇA DE VÃOS) E ESTRUTURAS DE CONCRETO DE FACHADA, COM COLHER DE PEDREIRO. ARGAMASSA TRAÇO 1:3 COM PREPARO EM BETONEIRA 400L. AF_10/2022	Chapisco	m²	1,0000000		9,84	9,84
Composição Auxiliar	87313	SINAPI	ARGAMASSA TRAÇO 1:3 (EM VOLUME DE CIMENTO E AREIA GROSSA ÚMIDA) PARA CHAPISCO CONVENCIONAL, PREPARO MECÂNICO COM BETONEIRA 400 L. AF_08/2019	Argamassas	m³	0,0037000	0,0000000	724,22	2,67
Composição Auxiliar	88309	SINAPI	PEDREIRO COM ENCARGOS COMPLEMENTARES	Livro SINAPI: Cálculos e Parâmetros	H	0,1724000	0,0000000	33,52	5,77
Composição Auxiliar	88316	SINAPI	SERVENTE COM ENCARGOS COMPLEMENTARES	Livro SINAPI: Cálculos e Parâmetros	H	0,0575000	0,0000000	24,37	1,40
MO sem LS =>					5,64	LS =>	0,00	MO com LS =>	5,64
Valor do BDI =>					2,21				12,05
						Quant. =>	62,50	Preço Total =>	753,12

4.6.1.3	Código	Banco	Descrição	Tipo	Und	Quant.	Porcent.	Valor Unit	Total
Composição	87529	SINAPI	MASSA ÚNICA, EM ARGAMASSA TRAÇO 1:2:8, PREPARO MECÂNICO, APLICADA MANUALMENTE EM PAREDES INTERNAS DE AMBIENTES COM ÁREA ENTRE 5M² E 10M², E = 17,5MM, COM TALISCAS. AF_03/2024	Massa Única Interna	m²	1,0000000		46,81	46,81
Composição Auxiliar	87292	SINAPI	ARGAMASSA TRAÇO 1:2:8 (EM VOLUME DE CIMENTO, CAL E AREIA MÉDIA ÚMIDA) PARA EMBOÇO/MASSA ÚNICA/ASSENTAMENTO DE ALVENARIA DE VEDAÇÃO, PREPARO MECÂNICO COM BETONEIRA 400 L. AF_08/2019	Argamassas	m³	0,0304000	0,0000000	830,10	25,23
Composição Auxiliar	88316	SINAPI	SERVENTE COM ENCARGOS COMPLEMENTARES	Livro SINAPI: Cálculos e Parâmetros	H	0,2362000	0,0000000	24,37	5,75
Composição Auxiliar	88309	SINAPI	PEDREIRO COM ENCARGOS COMPLEMENTARES	Livro SINAPI: Cálculos e Parâmetros	H	0,4724000	0,0000000	33,52	15,83

Prefeitura Municipal de Salinas da Margarida  
CNPJ: 13.743.281/0001-14

MO sem LS => 19,77      LS => 0,00      MO com LS => 19,77  
Valor do BDI => 10,51      57,32  
**Quant. => 62,50      Preço Total => 3.582,50**

<b>4.6.2</b>			<b>REVESTIMENTO CERÂMICO</b>					<b>4.846,91</b>
<b>4.6.2.1</b>	<b>Código</b>	<b>Banco</b>	<b>Descrição</b>	<b>Tipo</b>	<b>Und</b>	<b>Quant.</b>	<b>Valor Unit</b>	<b>Total</b>
Composição	7604	ORSE	Revestimento cerâmico para parede, 10 x 10 cm, Tecnogres, linha Brilhante, ref. BR10060 ou similar, aplicado com argamassa industrializada ac-iii, rejuntado, exclusive regularização de base ou emboço - Rev 04	Azelejos e Cerâmicas	m²	1,0000000	85,47	85,47
<b>Item</b>	<b>Código</b>	<b>Banco</b>	<b>Descrição</b>	<b>Tipo</b>	<b>Und</b>	<b>Quant.</b>	<b>Valor Unit</b>	<b>Total</b>
Composição	10549	ORSE	Encargos Complementares - Servente	Provisórios	h	0,3400000	3,86	1,31
Insumo	00006111/SIN	ORSE	Servente de obras (horista)	Mão de Obra	h	0,3400000	14,58	4,95
Composição	10550	ORSE	Encargos Complementares - Pedreiro	Provisórios	h	0,4000000	3,73	1,49
Insumo	7068	ORSE	Cerâmica 10 x 10 cm, Tecnogres, linha Brilhante, ref. BR10060 ou similar	Material	m²	1,0500000	54,41	57,13
Insumo	00004750/SIN	ORSE	Pedreiro (horista)	Mão de Obra	h	0,4000000	20,44	8,17
Insumo	2540	ORSE	Rejunte colorido flexível para revestimentos cerâmicos	Material	kg	0,6600000	3,50	2,31
Composição	4303	ORSE	Argamassa industrializada AC-III, Votomassa ou similar	Argamassas	kg	4,0000000	2,50	10,00
<b>Detalhamento de Cálculo ORSE</b>								
<b>Item</b>	<b>Código</b>	<b>Banco</b>	<b>Descrição</b>	<b>Tipo</b>	<b>Und</b>	<b>Quant.</b>	<b>Valor Unit</b>	<b>Total</b>
Insumo	00012895/SIN	ORSE	Capacete de segurança aba frontal com suspensão de polietileno, sem jugular (classe b)	Material	un	0,0004608	13,50	0,00
Insumo	10362	ORSE	Seguro de vida e acidente em grupo	Serviços	un	0,0034560	12,54	0,04
Insumo	00002711/SIN	ORSE	Carrinho de mão, em aço, com capacidade de *45 a 65* l / *100* kg, pneu com câmara	Material	un	0,0000736	195,80	0,01
Insumo	941	ORSE	Fardamento com mangas curta	Material	un	0,0011520	193,04	0,22
Insumo	10761	ORSE	Refeição - café da manhã ( café com leite e dois pães com manteiga)	Serviços	un	0,0781824	5,00	0,39
Insumo	10492	ORSE	Cesta Básica	Material	un	0,0034560	205,00	0,70
Insumo	00012892/SIN	ORSE	Luva raspa de couro, cano curto (punho *7* cm)	Material	par	0,0017664	10,87	0,01
Insumo	00012893/SIN	ORSE	Bota de segurança com biqueira de aço e colarinho acolchoado	Material	par	0,0006144	73,93	0,04
Insumo	10599	ORSE	Protetor solar fps 30 com 120ml	Material	un	0,0013824	18,00	0,02
Insumo	158	ORSE	Almoço (Participação do empregador)	Material	un	0,0781824	14,00	1,09

Prefeitura Municipal de Salinas da Margarida  
CNPJ: 13.743.281/0001-14

Insumo	2378	ORSE	Vale transporte	Material	un	0,0607888	4,50	0,27	
Insumo	1651	ORSE	Óculos branco proteção	Material	pr	0,0006144	6,00	0,00	
Insumo	4729	ORSE	Marreta 1 kg com cabo	Material	un	0,0000368	37,80	0,00	
Insumo	00012894/SIN	ORSE	Capa para chuva em pvc com forro de poliester, com capuz (amarela ou azul)	Material	un	0,0001536	20,11	0,00	
Insumo		4728	ORSE	Talhadeira chata 10"	Material	un	0,0001104	18,58	0,00
Insumo	10517	ORSE	Exames admissionais/demissionais (checkup)	Serviços	cj	0,0003072	300,00	0,09	
Insumo	10788	ORSE	Pá quadrada	Material	un	0,0000736	36,90	0,00	
Insumo	10596	ORSE	Protetor auricular	Material	un	0,0034560	4,81	0,01	
Insumo	00006111/SIN	ORSE	Servente de obras (horista)	Mão de Obra	h	0,3680000	14,58	5,36	
Insumo		10282	ORSE	Regua de alumínio c/ 2,00m (para pedreiro)	Material	un	0,0000800	44,00	0,00
Insumo	4722	ORSE	Colher de pedreiro	Material	un	0,0001600	18,80	0,00	
Insumo	11245	ORSE	Desempoladeira de madeira 12x22	Material	un	0,0002800	11,60	0,00	
Insumo	10789	ORSE	Nível de bolha de madeira	Material	un	0,0000800	15,40	0,00	
Insumo	11243	ORSE	Martelo sem unha	Material	un	0,0000400	28,00	0,00	
Insumo	11265	ORSE	Martelo de borracha com cabo	Material	un	0,0001600	18,75	0,00	
Insumo	4174	ORSE	Desempenadeira de aço lisa, cabo madeira, ref:143, Atlas ou similar	Material	un	0,0002000	12,90	0,00	
Insumo	10790	ORSE	Prumo de face	Material	un	0,0000400	25,95	0,00	
Insumo	11246	ORSE	Escala métrica de bambú	Material	Un	0,0002800	10,22	0,00	
Insumo	11264	ORSE	Marreta de 1/2 kg com cabo	Material	un	0,0000800	13,52	0,00	
Insumo	11247	ORSE	Serra mármore	Material	un	0,0000400	319,90	0,01	
Insumo	7068	ORSE	Cerâmica 10 x 10 cm, Tecnogres, linha Brilhante, ref. BR10060 ou similar	Material	m²	1,0500000	54,41	57,13	
Insumo	00004750/SIN	ORSE	Pedreiro (horista)	Mão de Obra	h	0,4000000	20,44	8,17	
Insumo		2540	ORSE	Rejunte colorido flexível para revestimentos cerâmicos	Material	kg	0,6600000	3,50	2,31
Insumo	3374	ORSE	Argamassa industrializada Votomassa AC-III, ou similar	Material	kg	3,3600000	2,86	9,60	
MO sem LS =>					13,53	LS =>	0,00	MO com LS =>	13,53
Valor do BDI =>					19,20			Valor com BDI =>	104,67
						Quant. =>	24,66	Preço Total =>	2.581,16

4.6.2.2	Código	Banco	Descrição	Tipo	Und	Quant.	Valor Unit	Total
---------	--------	-------	-----------	------	-----	--------	------------	-------



Prefeitura Municipal de Salinas da Margarida  
CNPJ: 13.743.281/0001-14

Composição	9674	ORSE	Revestimento cerâmico para piso ou parede, 34 x 46 cm, Elizabeth, linha Linho, cor Bianco Brilhante, aplicado com argamassa industrializada ac-ii, rejuntado, exclusive regularização de base ou emboço	Pisos Cerâmicos	m²	1,0000000	51,74	51,74
<b>Item</b>	<b>Código</b>	<b>Banco</b>	<b>Descrição</b>	<b>Tipo</b>	<b>Und</b>	<b>Quant.</b>	<b>Valor Unit</b>	<b>Total</b>
Insumo	00006111/SIN	ORSE	Servente de obras (horista)	Mão de Obra	h	0,4500000	14,58	6,56
Composição	10549	ORSE	Encargos Complementares - Servente	Provisórios	h	0,4500000	3,86	1,73
Composição	10550	ORSE	Encargos Complementares - Pedreiro	Provisórios	h	0,5500000	3,73	2,05
Insumo	10051	ORSE	Cerâmica 34 x 46 cm, Elizabeth, linha Linho, cor Bianco brilhante, ou similar	Material	m²	1,0500000	20,46	21,48
Insumo	2540	ORSE	Rejunte colorido flexível para revestimentos cerâmicos	Material	kg	0,4000000	3,50	1,40
Insumo	00004750/SIN	ORSE	Pedreiro (horista)	Mão de Obra	h	0,5500000	20,44	11,24
Composição	3407	ORSE	Argamassa industrializada AC-II, Votomassa ou similar	Argamassas	kg	4,6000000	1,55	7,13

**Detalhamento de Cálculo ORSE**

<b>Item</b>	<b>Código</b>	<b>Banco</b>	<b>Descrição</b>	<b>Tipo</b>	<b>Und</b>	<b>Quant.</b>	<b>Valor Unit</b>	<b>Total</b>
Insumo	00006111/SIN	ORSE	Servente de obras (horista)	Mão de Obra	h	0,4822000	14,58	7,03
Insumo	00012895/SIN	ORSE	Capacete de segurança aba frontal com suspensão de polietileno, sem jugular (classe b)	Material	un	0,0006193	13,50	0,00
Insumo	10362	ORSE	Seguro de vida e acidente em grupo	Serviços	un	0,0046449	12,54	0,05
Insumo	00002711/SIN	ORSE	Carrinho de mão, em aço, com capacidade de *45 a 65* l / *100* kg, pneu com câmara	Material	un	0,0000964	195,80	0,01
Insumo	941	ORSE	Fardamento com mangas curta	Material	un	0,0015483	193,04	0,29
Insumo	10761	ORSE	Refeição - café da manhã ( café com leite e dois pães com manteiga)	Serviços	un	0,1050780	5,00	0,52
Insumo	10492	ORSE	Cesta Básica	Material	un	0,0046449	205,00	0,95
Insumo	00012892/SIN	ORSE	Luva raspa de couro, cano curto (punho *7* cm)	Material	par	0,0023741	10,87	0,02
Insumo	00012893/SIN	ORSE	Bota de segurança com biqueira de aço e colarinho acolchoado	Material	par	0,0008258	73,93	0,06
Insumo	10599	ORSE	Protetor solar fps 30 com 120ml	Material	un	0,0018580	18,00	0,03
Insumo	158	ORSE	Almoço (Participação do empregador)	Material	un	0,1050780	14,00	1,47
Insumo	2378	ORSE	Vale transporte	Material	un	0,0813450	4,50	0,36
Insumo	1651	ORSE	Óculos branco proteção	Material	pr	0,0008258	6,00	0,00
Insumo	4729	ORSE	Marreta 1 kg com cabo	Material	un	0,0000482	37,80	0,00
Insumo	00012894/SIN	ORSE	Capa para chuva em pvc com forro de poliéster, com capuz (amarela ou azul)	Material	un	0,0002064	20,11	0,00
Insumo	4728	ORSE	Talhadeira chata 10"	Material	un	0,0001447	18,58	0,00

Prefeitura Municipal de Salinas da Margarida  
CNPJ: 13.743.281/0001-14

Insumo	10517	ORSE	Exames admissionais/demissionais (checkup)	Serviços	cj	0,0004129	300,00	0,12
Insumo	10788	ORSE	Pá quadrada	Material	un	0,0000964	36,90	0,00
Insumo	10596	ORSE	Protetor auricular	Material	un	0,0046449	4,81	0,02
Insumo	10282	ORSE	Regua de alumínio c/ 2,00m (para pedreiro)	Material	un	0,0001100	44,00	0,00
Insumo	4722	ORSE	Colher de pedreiro	Material	un	0,0002200	18,80	0,00
Insumo	11245	ORSE	Desempoladeira de madeira 12x22	Material	un	0,0003850	11,60	0,00
Insumo	10789	ORSE	Nível de bolha de madeira	Material	un	0,0001100	15,40	0,00
Insumo	11243	ORSE	Martelo sem unha	Material	un	0,0000550	28,00	0,00
Insumo	11265	ORSE	Martelo de borracha com cabo	Material	un	0,0002200	18,75	0,00
Insumo	4174	ORSE	Desempenadeira de aço lisa, cabo madeira, ref:143, Atlas ou similar	Material	un	0,0002750	12,90	0,00
Insumo	10790	ORSE	Prumo de face	Material	un	0,0000550	25,95	0,00
Insumo	11246	ORSE	Escala métrica de bambú	Material	Un	0,0003850	10,22	0,00
Insumo	11264	ORSE	Marreta de 1/2 kg com cabo	Material	un	0,0001100	13,52	0,00
Insumo	11247	ORSE	Serra mármore	Material	un	0,0000550	319,90	0,01
Insumo	10051	ORSE	Cerâmica 34 x 46 cm, Elizabeth, linha Linho, cor Bianco brilhante, ou similar	Material	m²	1,0500000	20,46	21,48
Insumo	2540	ORSE	Rejunte colorido flexível para revestimentos cerâmicos	Material	kg	0,4000000	3,50	1,40
Insumo	00004750/SIN 2684	ORSE	Pedreiro (horista)	Mão de Obra	h	0,5500000	20,44	11,24
Insumo		ORSE	Argamassa industrializada Votomassa AC-II, ou similar	Material	kg	3,8640000	1,73	6,68

MO sem LS => 18,27 LS => 0,00 MO com LS => 18,27  
Valor do BDI => 11,62 Valor com BDI => 63,36  
**Quant. => 35,76 Preço Total => 2.265,75**

<b>4.7</b>			<b>INSTALAÇÃO HIDROSSANITÁRIA</b>						<b>2.908,06</b>
<b>4.7.1</b>	<b>Código</b>	<b>Banco</b>	<b>Descrição</b>	<b>Tipo</b>	<b>Und</b>	<b>Quant.</b>	<b>Porcent.</b>	<b>Valor Unit</b>	<b>Total</b>
Composição	00000039	Próprio	CONJUNTO DE PONTO DE COLETA DE ESGOTO (RAMAL DE ESGOTO), EM PVC SÉRIE NORMAL, COM TUBOS, CONEXÕES, RALO ESCAMOTEÁVEL	INHI - INSTALAÇÕES HIDROS SANITÁRIAS	UN	1,0000000		164,58	164,58
Composição Auxiliar	89800	SINAPI	TUBO PVC, SERIE NORMAL, ESGOTO PREDIAL, DN 100 MM, FORNECIDO E INSTALADO EM PRUMADA DE ESGOTO SANITÁRIO OU VENTILAÇÃO. AF_08/2022	Instalações Prediais de Esgoto - Tubos e Conexões	M	1,0000000	0,0000000	29,16	29,16
Composição Auxiliar	89724	SINAPI	JOELHO 90 GRAUS, PVC, SERIE NORMAL, ESGOTO PREDIAL, DN 40 MM, JUNTA SOLDÁVEL, FORNECIDO E INSTALADO EM RAMAL DE DESCARGA OU RAMAL DE ESGOTO SANITÁRIO. AF_08/2022	Instalações Prediais de Esgoto - Tubos e Conexões	UN	1,0000000	0,0000000	10,86	10,86

Prefeitura Municipal de Salinas da Margarida  
CNPJ: 13.743.281/0001-14

Composição Auxiliar	104327	SINAPI	RALO SIFONADO REDONDO, PVC, DN 100 X 40 MM, JUNTA SOLDÁVEL, FORNECIDO E INSTALADO EM RAMAL DE DESCARGA OU EM RAMAL DE ESGOTO SANITÁRIO. AF 08/2022	Instalações Prediais de Esgoto - Caixas e Ralos	UN	1,0000000	0,0000000	19,13	19,13	
Composição Auxiliar	89711	SINAPI	TUBO PVC, SERIE NORMAL, ESGOTO PREDIAL, DN 40 MM, FORNECIDO E INSTALADO EM RAMAL DE DESCARGA OU RAMAL DE ESGOTO SANITÁRIO. AF 08/2022	Instalações Prediais de Esgoto - Tubos e Conexões	M	0,5000000	0,0000000	22,96	11,48	
Composição Auxiliar	89798	SINAPI	TUBO PVC, SERIE NORMAL, ESGOTO PREDIAL, DN 50 MM, FORNECIDO E INSTALADO EM PRUMADA DE ESGOTO SANITÁRIO OU VENTILAÇÃO. AF 08/2022	Instalações Prediais de Esgoto - Tubos e Conexões	M	0,5000000	0,0000000	12,54	6,27	
Insumo	043684	SBC	GRELHA ACO INOX QUADRADA COM FECHAMENTO ESCAMOTEAVEL 100mm ESTEVES	Material	UN	1,0000000	0,0000000	76,90	76,90	
Insumo	00020043	SINAPI	REDUCAO EXCENTRICA PVC, DN 100 X 50 MM, PARA ESGOTO PREDIAL	Material	UN	1,0000000	0,0000000	8,02	8,02	
Insumo	00020086	SINAPI	BUCHA DE REDUCAO DE PVC, SOLDAVEL, LONGA, 50 X 40 MM, PARA ESGOTO PREDIAL	Material	UN	1,0000000	0,0000000	2,76	2,76	
MO sem LS =>					29,39	LS =>	0,00	MO com LS =>	29,39	
Valor do BDI =>					36,98					201,56
						Quant. =>	2,00	Preço Total =>	403,12	

4.7.2	Código	Banco	Descrição	Tipo	Und	Quant.	Porcent.	Valor Unit	Total
Composição	89957	SINAPI	PONTO DE CONSUMO TERMINAL DE ÁGUA FRIA (SUBRAMAL) COM TUBULAÇÃO DE PVC, DN 25 MM, INSTALADO EM RAMAL DE ÁGUA, INCLUSOS RASGO E CHUMBAMENTO EM ALVENARIA. AF_12/2014	INHI - INSTALAÇÕES HIDROS SANITÁRIAS	UN	1,0000000		155,52	155,52
Composição Auxiliar	89356	SINAPI	TUBO, PVC, SOLDÁVEL, DE 25MM, INSTALADO EM RAMAL OU SUB-RAMAL DE ÁGUA - FORNECIMENTO E INSTALAÇÃO. AF_06/2022	Instalações Prediais de Água Fria em PVC	M	2,1400000	0,0000000	25,87	55,36
Composição Auxiliar	90443	SINAPI	RASGO LINEAR MANUAL EM ALVENARIA, PARA RAMAIS/ DISTRIBUIÇÃO DE INSTALAÇÕES HIDRÁULICAS, DIÂMETROS MENORES OU IGUAIS A 40 MM. AF 09/2023	Rasgos e Fixações	M	2,1400000	0,0000000	9,32	19,94
Composição Auxiliar	89366	SINAPI	JOELHO 90 GRAUS COM BUCHA DE LATÃO, PVC, SOLDÁVEL, DN 25MM, X 3/4 INSTALADO EM RAMAL OU SUB-RAMAL DE ÁGUA - FORNECIMENTO E INSTALAÇÃO. AF 06/2022	Instalações Prediais de Água Fria em PVC	UN	1,0000000	0,0000000	16,29	16,29
Composição Auxiliar	89395	SINAPI	TE, PVC, SOLDÁVEL, DN 25MM, INSTALADO EM RAMAL OU SUB-RAMAL DE ÁGUA - FORNECIMENTO E INSTALAÇÃO. AF_06/2022	Instalações Prediais de Água Fria em PVC	UN	0,8900000	0,0000000	14,29	12,71
Composição Auxiliar	89362	SINAPI	JOELHO 90 GRAUS, PVC, SOLDÁVEL, DN 25MM, INSTALADO EM RAMAL OU SUB-RAMAL DE ÁGUA - FORNECIMENTO E INSTALAÇÃO. AF_06/2022	Instalações Prediais de Água Fria em PVC	UN	1,1800000	0,0000000	10,43	12,30
Composição Auxiliar	90466	SINAPI	CHUMBAMENTO LINEAR EM ALVENARIA PARA RAMAIS/DISTRIBUIÇÃO DE INSTALAÇÕES HIDRÁULICAS COM DIÂMETROS MENORES OU IGUAIS A 40 MM. AF 09/2023	Rasgos e Fixações	M	2,1400000	0,0000000	18,19	38,92
MO sem LS =>					91,47	LS =>	0,00	MO com LS =>	91,47
Valor do BDI =>					34,94				190,46
						Quant. =>	2,00	Preco Total =>	380,92

Prefeitura Municipal de Salinas da Margarida  
CNPJ: 13.743.281/0001-14

4.7.3	Código	Banco	Descrição	Tipo	Und	Quant.	Valor Unit	Total
Composição	2082	ORSE	Torneira cromada para jardim, DECA 1153C39, 1/2" ou similar	Louças e Metais Sanitários	un	1,0000000	75,75	75,75
Item	Código	Banco	Descrição	Tipo	Und	Quant.	Valor Unit	Total
Insumo	00006111/SIN	ORSE	Servente de obras (horista)	Mão de Obra	h	0,3400000	14,58	4,95
Composição	10549	ORSE	Encargos Complementares - Servente	Provisórios	h	0,3400000	3,86	1,31
Insumo	00011762/SIN API	ORSE	Torneira metalica cromada para jardim / tanque, com bico plastico, cano longo, de parede, padrao popular / uso geral, 1/2" ou 3/4"	Material	un	1,0000000	61,20	61,20
Insumo	981	ORSE	Fita veda rosca 18mm	Material	m	0,3000000	0,30	0,09
Composição	10554	ORSE	Encargos Complementares - Encanador	Provisórios	h	0,3400000	3,80	1,29
Insumo	00002696/SIN	ORSE	Encanador ou bombeiro hidraulico (horista)	Mão de Obra	h	0,3400000	20,44	6,94
Detalhamento de Cálculo ORSE								
Item	Código	Banco	Descrição	Tipo	Und	Quant.	Valor Unit	Total
Insumo	00006111/SIN	ORSE	Servente de obras (horista)	Mão de Obra	h	0,3400000	14,58	4,95
Insumo	00012895/SIN	ORSE	Capacete de seguranca aba frontal com suspensao de polietileno, sem jugular (classe b)	Material	un	0,0004080	13,50	0,00
Insumo	10362	ORSE	Seguro de vida e acidente em grupo	Serviços	un	0,0030600	12,54	0,03
Insumo	00002711/SIN	ORSE	Carrinho de mao, em aco, com capacidade de *45 a 65* l / *100* kg, pneu com camara	Material	un	0,0000680	195,80	0,01
Insumo	941	ORSE	Fardamento com mangas curta	Material	un	0,0010200	193,04	0,19
Insumo	10761	ORSE	Refeição - café da manhã ( café com leite e dois pães com manteiga)	Serviços	un	0,0692240	5,00	0,34
Insumo	10492	ORSE	Cesta Básica	Material	un	0,0030600	205,00	0,62
Insumo	00012892/SIN	ORSE	Luva raspa de couro, cano curto (punho *7* cm)	Material	par	0,0015640	10,87	0,01
Insumo	00012893/SIN	ORSE	Bota de seguranca com biqueira de aco e colarinho acolchoado	Material	par	0,0005440	73,93	0,04
Insumo	10599	ORSE	Protetor solar fps 30 com 120ml	Material	un	0,0012240	18,00	0,02
Insumo	158	ORSE	Almoço (Participação do empregador)	Material	un	0,0692240	14,00	0,96
Insumo	2378	ORSE	Vale transporte	Material	un	0,0542300	4,50	0,24
Insumo	1651	ORSE	Óculos branco proteção	Material	pr	0,0005440	6,00	0,00
Insumo	4729	ORSE	Marreta 1 kg com cabo	Material	un	0,0000340	37,80	0,00
Insumo	00012894/SIN	ORSE	Capa para chuva em pvc com forro de poliester, com capuz (amarela ou azul)	Material	un	0,0001360	20,11	0,00
Insumo	4728	ORSE	Talhadeira chata 10"	Material	un	0,0001020	18,58	0,00
Insumo	10517	ORSE	Exames admissionais/demissionais (checkup)	Serviços	cj	0,0002720	300,00	0,08

Prefeitura Municipal de Salinas da Margarida  
CNPJ: 13.743.281/0001-14

Insumo	10788	ORSE	Pá quadrada	Material	un	0,0000680	36,90	0,00		
Insumo	10596	ORSE	Protetor auricular	Material	un	0,0030600	4,81	0,01		
Insumo	00011762/SIN API 981	ORSE	Torneira metalica cromada para jardim / tanque, com bico plastico, cano longo, de parede, padrao popular / uso geral, 1/2" ou 3/4"	Material	un	1,0000000	61,20	61,20		
Insumo		ORSE	Fita veda rosca 18mm	Material	m	0,3000000	0,30	0,09		
Insumo	11256	ORSE	Tarracha para tubos PVC de 1 1/2"	Material	un	0,0001360	92,70	0,01		
Insumo	10593	ORSE	Praio simples 30cm	Material	un	0,0000340	19,57	0,00		
Insumo	10592	ORSE	Lima chata 12"	Material	un	0,0000340	38,62	0,00		
Insumo	11257	ORSE	Tarracha para tubos PVC de 1 1/4"	Material	un	0,0001360	32,30	0,00		
Insumo	11253	ORSE	Tarracha para tubos PVC de 1/2"	Material	un	0,0003740	34,80	0,01		
Insumo	11254	ORSE	Tarracha para tubos PVC de 3/4"	Material	un	0,0002380	27,49	0,00		
Insumo	11255	ORSE	Tarracha para tubos PVC de 1"	Material	un	0,0002040	49,00	0,00		
Insumo	00002696/SIN	ORSE	Encanador ou bombeiro hidraulico (horista)	Mão de Obra	h	0,3400000	20,44	6,94		
					MO sem LS =>	11,89	LS =>	0,00	MO com LS =>	11,89
					Valor do BDI =>	17,02			Valor com BDI =>	92,77
							Quant. =>	2,00	Preço Total =>	185,54

4.7.4	Código	Banco	Descrição	Tipo	Und	Quant.	Porcent.	Valor Unit	Total	
Composição	93358	SINAPI	ESCAVAÇÃO MANUAL DE VALA. AF_09/2024	Escavação de Valas	m³	1,0000000		96,40	96,40	
Composição Auxiliar	88316	SINAPI	SERVENTE COM ENCARGOS COMPLEMENTARES	Livro SINAPI: Cálculos e Parâmetros	H	3,9557667	0,0000000	24,37	96,40	
					MO sem LS =>	61,27	LS =>	0,00	MO com LS =>	61,27
					Valor do BDI =>	21,66				118,06
						Quant. =>	3,28	Preço Total =>		387,23

4.7.5	Código	Banco	Descrição	Tipo	Und	Quant.	Porcent.	Valor Unit	Total
Composição	89800	SINAPI	TUBO PVC, SERIE NORMAL, ESGOTO PREDIAL, DN 100 MM, FORNECIDO E INSTALADO EM PRUMADA DE ESGOTO SANITÁRIO OU VENTILAÇÃO. AF_08/2022	Instalações Prediais de Esgoto - Tubos e Conexões	M	1,0000000		29,16	29,16
Composição Auxiliar	88267	SINAPI	ENCANADOR OU BOMBEIRO HIDRÁULICO COM ENCARGOS COMPLEMENTARES	Livro SINAPI: Cálculos e Parâmetros	H	0,2632000	0,0000000	32,80	8,63
Composição Auxiliar	88248	SINAPI	AUXILIAR DE ENCANADOR OU BOMBEIRO HIDRÁULICO COM ENCARGOS COMPLEMENTARES	Livro SINAPI: Cálculos e Parâmetros	H	0,2632000	0,0000000	24,57	6,46
Insumo	00009836	SINAPI	TUBO PVC SERIE NORMAL, DN 100 MM, PARA ESGOTO PREDIAL (NBR 5688)	Material	M	1,0549000	0,0000000	13,32	14,05

Prefeitura Municipal de Salinas da Margarida  
CNPJ: 13.743.281/0001-14

Insumo	00038383	SINAPI	LIXA D'AGUA EM FOLHA, COR PRETA, GRAO 100	Material	UN	0,0146000	0,0000000	1,90	0,02
MO sem LS =>					10,71	LS =>	0,00	MO com LS =>	10,71
Valor do BDI =>					6,55				35,71
						Quant. =>	41,06	Preço Total =>	1.466,25

4.7.6	Código	Banco	Descrição	Tipo	Und	Quant.	Porcent.	Valor Unit	Total
Composição	104737	SINAPI	REATERRO MANUAL DE VALAS, COM PLACA VIBRATÓRIA. AF_08/2023	Aterro e Reaterro de Valas	m³	1,0000000		24,19	24,19
Composição Auxiliar	91277	SINAPI	PLACA VIBRATÓRIA REVERSÍVEL COM MOTOR 4 TEMPOS A GASOLINA, FORÇA CENTRÍFUGA DE 25 KN (2500 KGF), POTÊNCIA 5,5 CV - CHP DIURNO. AF 08/2015	Custos Horários Produtivo e Improdutivo dos Equipamentos	CHP	0,0942000	0,0000000	10,19	0,95
Composição Auxiliar	88316	SINAPI	SERVENTE COM ENCARGOS COMPLEMENTARES	Livro SINAPI: Cálculos e Parâmetros	H	0,8809000	0,0000000	24,37	21,46
Composição Auxiliar	5901	SINAPI	CAMINHÃO PIPA 10.000 L TRUCADO, PESO BRUTO TOTAL 23.000 KG, CARGA ÚTIL MÁXIMA 15.935 KG, DISTÂNCIA ENTRE EIXOS 4,8 M, POTÊNCIA 230 CV, INCLUSIVE TANQUE DE AÇO PARA TRANSPORTE DE ÁGUA - CHP DIURNO. AF_06/2014	Custos Horários Produtivo e Improdutivo dos Equipamentos	CHP	0,0054000	0,0000000	323,50	1,74
Composição Auxiliar	5903	SINAPI	CAMINHÃO PIPA 10.000 L TRUCADO, PESO BRUTO TOTAL 23.000 KG, CARGA ÚTIL MÁXIMA 15.935 KG, DISTÂNCIA ENTRE EIXOS 4,8 M, POTÊNCIA 230 CV, INCLUSIVE TANQUE DE AÇO PARA TRANSPORTE DE ÁGUA - CHI DIURNO. AF_06/2014	Custos Horários Produtivo e Improdutivo dos Equipamentos	CHI	0,0006000	0,0000000	79,66	0,04
MO sem LS =>					13,79	LS =>	0,00	MO com LS =>	13,79
Valor do BDI =>					5,43				29,62
						Quant. =>	2,87	Preço Total =>	85,00

4.8			INSTALAÇÃO ELÉTRICA						1.337,38
4.8.1	Código	Banco	Descrição	Tipo	Und	Quant.	Porcent.	Valor Unit	Total
Composição	91937	SINAPI	CAIXA OCTOGONAL 3" X 3", PVC, INSTALADA EM LAJE - FORNECIMENTO E INSTALAÇÃO. AF 03/2023	Instalações Elétricas - Eletrodutos Embutidos, Cabos, Caixas,	UN	1,0000000		16,92	16,92
Composição Auxiliar	88264	SINAPI	ELETRICISTA COM ENCARGOS COMPLEMENTARES	Livro SINAPI: Cálculos e Parâmetros	H	0,2220000	0,0000000	33,94	7,53
Composição Auxiliar	88247	SINAPI	AUXILIAR DE ELETRICISTA COM ENCARGOS COMPLEMENTARES	Livro SINAPI: Cálculos e Parâmetros	H	0,2220000	0,0000000	25,56	5,67
Insumo	00001871	SINAPI	CAIXA OCTOGONAL DE FUNDO MOVEI, EM PVC, DE 3" X 3", PARA ELETRODUTO FLEXIVEL CORRUGADO	Material	UN	1,0000000	0,0000000	3,72	3,72
MO sem LS =>					9,20	LS =>	0,00	MO com LS =>	9,20
Valor do BDI =>					3,80				20,72

Quant. => 2,00 Preço Total => 41,44

4.8.2	Código	Banco	Descrição	Tipo	Und	Quant.	Valor Unit	Total
Composição	3395	ORSE	Ponto de luz em teto ou parede, com eletroduto de pvc flexível sanfonado embutido Ø 3/4"	Conversão InfoWOrc	un	1,0000000	289,85	289,85
Item	Código	Banco	Descrição	Tipo	Und	Quant.	Valor Unit	Total
Insumo	00002436/SIN	ORSE	Eletricista (horista)	Mão de Obra	h	5,0000000	20,44	102,20
Insumo	00000939/SIN	ORSE	Fio de cobre, sólido, classe 1, isolamento em pvc/a, antichama bwf-b, 450/750v, seção nominal 2,5 mm²	Material	m	12,0000000	2,79	33,48
Insumo	00006111/SIN	ORSE	Servente de obras (horista)	Mão de Obra	h	6,0000000	14,58	87,48
Insumo	00012001/SIN	ORSE	Caixa octogonal de fundo móvel, em pvc, de 4" x 4", para eletroduto flexível corrugado	Material	un	1,0000000	5,42	5,42
Composição	10549	ORSE	Encargos Complementares - Servente	Provisórios	h	6,0000000	3,86	23,16
Insumo	00002688/SIN	ORSE	Eletroduto pvc flexível corrugado, cor amarela, de 25 mm	Material	m	6,0000000	2,78	16,68
Insumo	00020111/SIN	ORSE	Fita isolante adesiva antichama, uso até 750 v, em rolo de 19 mm x 20 m	Material	un	0,1500000	12,46	1,86
Composição	10552	ORSE	Encargos Complementares - Eletricista	Provisórios	h	5,0000000	3,73	18,65

**Detalhamento de Cálculo ORSE**

Item	Código	Banco	Descrição	Tipo	Und	Quant.	Valor Unit	Total
Insumo	00002436/SIN	ORSE	Eletricista (horista)	Mão de Obra	h	5,0000000	20,44	102,20
Insumo	00000939/SIN	ORSE	Fio de cobre, sólido, classe 1, isolamento em pvc/a, antichama bwf-b, 450/750v, seção nominal 2,5 mm²	Material	m	12,0000000	2,79	33,48
Insumo	00006111/SIN	ORSE	Servente de obras (horista)	Mão de Obra	h	6,0000000	14,58	87,48
Insumo	00012001/SIN	ORSE	Caixa octogonal de fundo móvel, em pvc, de 4" x 4", para eletroduto flexível corrugado	Material	un	1,0000000	5,42	5,42
Insumo	00012895/SIN	ORSE	Capacete de segurança aba frontal com suspensão de polietileno, sem jugular (classe b)	Material	un	0,0066000	13,50	0,08
Insumo	10362	ORSE	Seguro de vida e acidente em grupo	Serviços	un	0,0495000	12,54	0,62
Insumo	00002711/SIN	ORSE	Carrinho de mão, em aço, com capacidade de *45 a 65* l / *100* kg, pneu com câmara	Material	un	0,0012000	195,80	0,23
Insumo	941	ORSE	Fardamento com mangas curta	Material	un	0,0165000	193,04	3,18
Insumo	10761	ORSE	Refeição - café da manhã ( café com leite e dois pães com manteiga)	Serviços	un	1,1198000	5,00	5,59
Insumo	10492	ORSE	Cesta Básica	Material	un	0,0495000	205,00	10,14
Insumo	00012892/SIN	ORSE	Luva raspa de couro, cano curto (punho *7* cm)	Material	par	0,0253000	10,87	0,27
Insumo	00012893/SIN	ORSE	Bota de segurança com biqueira de aço e colarinho acolchoado	Material	par	0,0083000	73,93	0,61
Insumo	10599	ORSE	Protetor solar fps 30 com 120ml	Material	un	0,0198000	18,00	0,35

Prefeitura Municipal de Salinas da Margarida  
CNPJ: 13.743.281/0001-14

Insumo	158	ORSE	Almoço (Participação do empregador)	Material	un	1,1198000	14,00	15,67	
Insumo	2378	ORSE	Vale transporte	Material	un	0,8916000	4,50	4,01	
Insumo	1651	ORSE	Óculos branco proteção	Material	pr	0,0088000	6,00	0,05	
Insumo	4729	ORSE	Marreta 1 kg com cabo	Material	un	0,0006000	37,80	0,02	
Insumo	00012894/SIN	ORSE	Capa para chuva em pvc com forro de poliester, com capuz (amarela ou azul)	Material	un	0,0022000	20,11	0,04	
Insumo		4728	ORSE	Talhadeira chata 10"	Material	un	0,0018000	18,58	0,03
Insumo	10517	ORSE	Exames admissionais/demissionais (checkup)	Serviços	cj	0,0044000	300,00	1,32	
Insumo	10788	ORSE	Pá quadrada	Material	un	0,0012000	36,90	0,04	
Insumo	10596	ORSE	Protetor auricular	Material	un	0,0495000	4,81	0,23	
Insumo	00002688/SIN	ORSE	Eletroduto pvc flexivel corrugado, cor amarela, de 25 mm	Material	m	6,0000000	2,78	16,68	
Insumo		00020111/SIN	ORSE	Fita isolante adesiva antichama, uso ate 750 v, em rolo de 19 mm x 20 m	Material	un	0,1500000	12,46	1,86
Insumo	10579		ORSE	Chave de fenda chata 30 cm	Material	un	0,0010000	26,89	0,02
Insumo	11240	ORSE	Alicate com isolamento	Material	un	0,0010000	47,69	0,04	
Insumo	11242	ORSE	Chave inglesa 12"	Material	un	0,0005000	44,00	0,02	
Insumo	11241	ORSE	Alicate volt-amperimetro	Material	un	0,0010000	170,60	0,17	
				MO sem LS =>	189,68	LS =>	0,00	MO com LS =>	189,68
				Valor do BDI =>	65,12			Valor com BDI =>	354,97
						Quant. =>	2,00	Preço Total =>	709,94

4.8.3	Código	Banco	Descrição	Tipo	Und	Quant.	Valor Unit	Total
Composição	3278	ORSE	Ponto de interruptor 01 seção (1 s) embutido com eletroduto de pvc flexivel sanfonado Ø 3/4"	Conversão InfoWOrca	pt	1,0000000	210,05	210,05
Item	Código	Banco	Descrição	Tipo	Und	Quant.	Valor Unit	Total
Insumo	1117	ORSE	Interruptor embutir 01 seção simples com placa	Material	un	1,0000000	3,40	3,40
Composição	10549	ORSE	Encargos Complementares - Servente	Provisórios	h	3,0000000	3,86	11,58
Insumo	00002688/SIN	ORSE	Eletroduto pvc flexivel corrugado, cor amarela, de 25 mm	Material	m	6,0000000	2,78	16,68
Insumo	00020111/SIN	ORSE	Fita isolante adesiva antichama, uso ate 750 v, em rolo de 19 mm x 20 m	Material	un	0,1500000	12,46	1,86
Composição	10552	ORSE	Encargos Complementares - Eletricista	Provisórios	h	4,0000000	3,73	14,92
Insumo	00006111/SIN	ORSE	Servente de obras (horista)	Mão de Obra	h	3,0000000	14,58	43,74
Insumo	00002436/SIN	ORSE	Eletricista (horista)	Mão de Obra	h	4,0000000	20,44	81,76
Insumo	00000939/SIN	ORSE	Fio de cobre, solido, classe 1, isolacao em pvc/a, antichama bwf-b, 450/750v,secao nominal 2,5 mm2	Material	m	12,0000000	2,79	33,48



Prefeitura Municipal de Salinas da Margarida  
CNPJ: 13.743.281/0001-14

Insumo	00001872/SIN	ORSE	Caixa de passagem, em pvc, de 4" x 2", para eletroduto flexível corrugado	Material	un	1,0000000	2,10	2,10
<b>Detalhamento de Cálculo ORSE</b>								
Item	Código	Banco	Descrição	Tipo	Und	Quant.	Valor Unit	Total
Insumo	1117	ORSE	Interruptor embutir 01 seção simples com placa	Material	un	1,0000000	3,40	3,40
Insumo	00012895/SIN	ORSE	Capacete de segurança aba frontal com suspensão de polietileno, sem jugular (classe b)	Material	un	0,0042000	13,50	0,05
Insumo	10362	ORSE	Seguro de vida e acidente em grupo	Serviços	un	0,0315000	12,54	0,39
Insumo	00002711/SIN	ORSE	Carrinho de mão, em aço, com capacidade de *45 a 65* l / *100* kg, pneu com câmara	Material	un	0,0006000	195,80	0,11
Insumo	941	ORSE	Fardamento com mangas curta	Material	un	0,0105000	193,04	2,02
Insumo	10761	ORSE	Refeição - café da manhã ( café com leite e dois pães com manteiga)	Serviços	un	0,7126000	5,00	3,56
Insumo	10492	ORSE	Cesta Básica	Material	un	0,0315000	205,00	6,45
Insumo	00012892/SIN	ORSE	Luva raspa de couro, cano curto (punho *7* cm)	Material	par	0,0161000	10,87	0,17
Insumo	00012893/SIN	ORSE	Bota de segurança com biqueira de aço e colarinho acolchoado	Material	par	0,0052000	73,93	0,38
Insumo	10599	ORSE	Protetor solar fps 30 com 120ml	Material	un	0,0126000	18,00	0,22
Insumo	158	ORSE	Almoço (Participação do empregador)	Material	un	0,7126000	14,00	9,97
Insumo	2378	ORSE	Vale transporte	Material	un	0,5439000	4,50	2,44
Insumo	1651	ORSE	Óculos branco proteção	Material	pr	0,0056000	6,00	0,03
Insumo	4729	ORSE	Marreta 1 kg com cabo	Material	un	0,0003000	37,80	0,01
Insumo	00012894/SIN	ORSE	Capa para chuva em pvc com forro de poliéster, com capuz (amarela ou azul)	Material	un	0,0014000	20,11	0,02
Insumo	4728	ORSE	Talhadeira chata 10"	Material	un	0,0009000	18,58	0,01
Insumo	10517	ORSE	Exames admissionais/demissionais (checkup)	Serviços	cj	0,0028000	300,00	0,84
Insumo	10788	ORSE	Pá quadrada	Material	un	0,0006000	36,90	0,02
Insumo	10596	ORSE	Protetor auricular	Material	un	0,0315000	4,81	0,15
Insumo	00002688/SIN	ORSE	Eletroduto pvc flexível corrugado, cor amarela, de 25 mm	Material	m	6,0000000	2,78	16,68
Insumo	00020111/SIN	ORSE	Fita isolante adesiva antichama, uso até 750 v, em rolo de 19 mm x 20 m	Material	un	0,1500000	12,46	1,86
Insumo	10579	ORSE	Chave de fenda chata 30 cm	Material	un	0,0008000	26,89	0,02
Insumo	11240	ORSE	Alicate com isolamento	Material	un	0,0008000	47,69	0,03
Insumo	11242	ORSE	Chave inglesa 12"	Material	un	0,0004000	44,00	0,01
Insumo	11241	ORSE	Alicate volt-amperímetro	Material	un	0,0008000	170,60	0,13

Prefeitura Municipal de Salinas da Margarida  
CNPJ: 13.743.281/0001-14

Insumo	00006111/SIN	ORSE	Servente de obras (horista)	Mão de Obra	h	3,0000000	14,58	43,74	
Insumo	00002436/SIN	ORSE	Eletricista (horista)	Mão de Obra	h	4,0000000	20,44	81,76	
Insumo	00000939/SIN	ORSE	Fio de cobre, solido, classe 1, isolacao em pvc/a, antichama bwf-b, 450/750v,secao nominal 2,5 mm2	Material	m	12,0000000	2,79	33,48	
Insumo	00001872/SIN	ORSE	Caixa de passagem, em pvc, de 4" x 2", para eletroduto flexivel corrugado	Material	un	1,0000000	2,10	2,10	
				MO sem LS =>	125,50	LS =>	0,00	MO com LS =>	125,50
				Valor do BDI =>	47,19			Valor com BDI =>	257,24
						Quant. =>	2.00	Preço Total =>	514,48

4.8.4	Código	Banco	Descrição	Tipo	Und	Quant.	Porcent.	Valor Unit	Total	
Composição	103782	SINAPI	LUMINÁRIA TIPO PLAFON CIRCULAR, DE SOBREPOR, COM LED DE 12/13 W - FORNECIMENTO E INSTALAÇÃO. AF_09/2024	Iluminação Predial e Monitoramento	UN	1,0000000		29,20	29,20	
Composição Auxiliar	88264	SINAPI	ELETRICISTA COM ENCARGOS COMPLEMENTARES	Livro SINAPI: Cálculos e Parâmetros	H	0,4829999	0,0000000	33,94	16,39	
Composição Auxiliar	88247	SINAPI	AUXILIAR DE ELETRICISTA COM ENCARGOS COMPLEMENTARES	Livro SINAPI: Cálculos e Parâmetros	H	0,1509375	0,0000000	25,56	3,85	
Insumo	00039385	SINAPI	LUMINARIA LED PLAFON REDONDO DE SOBREPOR BIVOLT 12/13 W, D = *17* CM	Material	UN	1,0000000	0,0000000	8,96	8,96	
					MO sem LS =>	14,53	LS =>	0,00	MO com LS =>	14,53
					Valor do BDI =>	6,56				35,76
						Quant. =>	2,00	Preço Total =>	71,52	

5			NECROTÉRIO						87.001,51
5.1			FECHAMENTOS E VEDAÇÕES						31.495,30
5.1.1			ALVENARIA						232,09
5.1.1.1	Código	Banco	Descrição	Tipo	Und	Quant.	Porcent.	Valor Unit	Total
Composição	103322	SINAPI	ALVENARIA DE VEDAÇÃO DE BLOCOS CERÂMICOS FURADOS NA VERTICAL DE 9X19X39 CM (ESPESSURA 9 CM) E ARGAMASSA DE ASSENTAMENTO COM PREPARO EM BETONEIRA. AF_12/2021	Alvenaria de Vedação	m²	1,0000000		67,21	67,21
Composição Auxiliar	88316	SINAPI	SERVENTE COM ENCARGOS COMPLEMENTARES	Livro SINAPI: Cálculos e Parâmetros	H	0,2950000	0,0000000	24,37	7,18
Composição Auxiliar	88309	SINAPI	PEDREIRO COM ENCARGOS COMPLEMENTARES	Livro SINAPI: Cálculos e Parâmetros	H	0,5900000	0,0000000	33,52	19,77
Composição Auxiliar	87292	SINAPI	ARGAMASSA TRAÇO 1:2:8 (EM VOLUME DE CIMENTO, CAL E AREIA MÉDIA ÚMIDA) PARA EMBOÇO/MASSA ÚNICA/ASSENTAMENTO DE ALVENARIA DE VEDAÇÃO, PREPARO MECÂNICO COM BETONEIRA 400 L. AF_08/2019	Argamassas	m³	0,0104000	0,0000000	830,10	8,63
Insumo	00034557	SINAPI	TELA DE ACO SOLDADA GALVANIZADA/ZINCADA PARA ALVENARIA, FIO D = *1,20 A 1,70* MM, MALHA 15 X 15 MM, (C X L) *50 X 7,5* CM	Material	M	0,4200000	0,0000000	2,06	0,86

Prefeitura Municipal de Salinas da Margarida  
CNPJ: 13.743.281/0001-14

Insumo	00037592	SINAPI	BLOCO CERAMICO / TIJOLO VAZADO PARA ALVENARIA DE VEDACAO, FUIROS NA VERTICAL DE 9 X 19 X 39 CM (L X A X C)	Material	UN	13,6000000	0,0000000	2,24	30,46
Insumo	00037395	SINAPI	PINO DE ACO COM FURO, HASTE = 27 MM (ACAO DIRETA)	Material	CENTO	0,0050000	0,0000000	63,01	0,31
MO sem LS =>					20,59	LS =>	0,00	MO com LS =>	20,59
Valor do BDI =>					15,10				82,31
						Quant. =>	1,05	Preço Total =>	86,42

5.1.1.2	Código	Banco	Descrição	Tipo	Und	Quant.	Porcent.	Valor Unit	Total
Composição	87905	SINAPI	CHAPISCO APLICADO EM ALVENARIA (COM PRESENÇA DE VÃOS) E ESTRUTURAS DE CONCRETO DE FACHADA, COM COLHER DE PEDREIRO. ARGAMASSA TRAÇO 1:3 COM PREPARO EM BETONEIRA 400L. AF_10/2022	Chapisco	m²	1,0000000		9,84	9,84
Composição Auxiliar	87313	SINAPI	ARGAMASSA TRAÇO 1:3 (EM VOLUME DE CIMENTO E AREIA GROSSA ÚMIDA) PARA CHAPISCO CONVENCIONAL, PREPARO MECÂNICO COM BETONEIRA 400 L. AF_08/2019	Argamassas	m³	0,0037000	0,0000000	724,22	2,67
Composição Auxiliar	88309	SINAPI	PEDREIRO COM ENCARGOS COMPLEMENTARES	Livro SINAPI: Cálculos e Parâmetros	H	0,1724000	0,0000000	33,52	5,77
Composição Auxiliar	88316	SINAPI	SERVENTE COM ENCARGOS COMPLEMENTARES	Livro SINAPI: Cálculos e Parâmetros	H	0,0575000	0,0000000	24,37	1,40
MO sem LS =>					5,64	LS =>	0,00	MO com LS =>	5,64
Valor do BDI =>					2,21				12,05
						Quant. =>	2,10	Preço Total =>	25,30

5.1.1.3	Código	Banco	Descrição	Tipo	Und	Quant.	Porcent.	Valor Unit	Total
Composição	87529	SINAPI	MASSA ÚNICA, EM ARGAMASSA TRAÇO 1:2:8, PREPARO MECÂNICO, APLICADA MANUALMENTE EM PAREDES INTERNAS DE AMBIENTES COM ÁREA ENTRE 5M² E 10M², E = 17,5MM, COM TALISCAS. AF_03/2024	Massa Única Interna	m²	1,0000000		46,81	46,81
Composição Auxiliar	87292	SINAPI	ARGAMASSA TRAÇO 1:2:8 (EM VOLUME DE CIMENTO, CAL E AREIA MÉDIA ÚMIDA) PARA EMBOÇO/MASSA ÚNICA/ASSENTAMENTO DE ALVENARIA DE VEDAÇÃO, PREPARO MECÂNICO COM BETONEIRA 400 L. AF_08/2019	Argamassas	m³	0,0304000	0,0000000	830,10	25,23
Composição Auxiliar	88316	SINAPI	SERVENTE COM ENCARGOS COMPLEMENTARES	Livro SINAPI: Cálculos e Parâmetros	H	0,2362000	0,0000000	24,37	5,75
Composição Auxiliar	88309	SINAPI	PEDREIRO COM ENCARGOS COMPLEMENTARES	Livro SINAPI: Cálculos e Parâmetros	H	0,4724000	0,0000000	33,52	15,83
MO sem LS =>					19,77	LS =>	0,00	MO com LS =>	19,77
Valor do BDI =>					10,51				57,32
						Quant. =>	2,10	Preço Total =>	120,37

Prefeitura Municipal de Salinas da Margarida  
CNPJ: 13.743.281/0001-14

5.1.2			REVESTIMENTO CERÂMICO						29.815,13
5.1.2.1	Código	Banco	Descrição	Tipo	Und	Quant.	Valor Unit	Total	
Composição	42	ORSE	Apicoamento total de reboco com ponteiros/talhadeiras	Demolições / Remoções	m²	1,0000000	2,70	2,70	
Item	Código	Banco	Descrição	Tipo	Und	Quant.	Valor Unit	Total	
Composição	10549	ORSE	Encargos Complementares - Servente	Provisórios	h	0,1500000	3,86	0,57	
Insumo	00006111/SIN	ORSE	Servente de obras (horista)	Mão de Obra	h	0,1500000	14,58	2,18	
Detalhamento de Cálculo ORSE									
Item	Código	Banco	Descrição	Tipo	Und	Quant.	Valor Unit	Total	
Insumo	00012895/SIN	ORSE	Capacete de segurança aba frontal com suspensão de polietileno, sem jugular (classe b)	Material	un	0,0000900	13,50	0,00	
Insumo	10362	ORSE	Seguro de vida e acidente em grupo	Serviços	un	0,0006750	12,54	0,00	
Insumo	00002711/SIN	ORSE	Carrinho de mão, em aço, com capacidade de *45 a 65* l / *100* kg, pneu com câmara	Material	un	0,0000300	195,80	0,00	
Insumo	941	ORSE	Fardamento com mangas curta	Material	un	0,0002250	193,04	0,04	
Insumo	10761	ORSE	Refeição - café da manhã ( café com leite e dois pães com manteiga)	Serviços	un	0,0152700	5,00	0,07	
Insumo	10492	ORSE	Cesta Básica	Material	un	0,0006750	205,00	0,13	
Insumo	00012892/SIN	ORSE	Luva raspa de couro, cano curto (punho *7* cm)	Material	par	0,0003450	10,87	0,00	
Insumo	00012893/SIN	ORSE	Bota de segurança com biqueira de aço e colarinho acolchoado	Material	par	0,0001200	73,93	0,00	
Insumo	10599	ORSE	Protetor solar fps 30 com 120ml	Material	un	0,0002700	18,00	0,00	
Insumo	158	ORSE	Almoço (Participação do empregador)	Material	un	0,0152700	14,00	0,21	
Insumo	2378	ORSE	Vale transporte	Material	un	0,0141150	4,50	0,06	
Insumo	1651	ORSE	Óculos branco proteção	Material	pr	0,0001200	6,00	0,00	
Insumo	4729	ORSE	Marreta 1 kg com cabo	Material	un	0,0000150	37,80	0,00	
Insumo	00012894/SIN	ORSE	Capa para chuva em pvc com forro de poliéster, com capuz (amarela ou azul)	Material	un	0,0000300	20,11	0,00	
Insumo	4728	ORSE	Talhadeira chata 10"	Material	un	0,0000450	18,58	0,00	
Insumo	10517	ORSE	Exames admissionais/demissionais (checkup)	Serviços	cj	0,0000600	300,00	0,01	
Insumo	10788	ORSE	Pá quadrada	Material	un	0,0000300	36,90	0,00	
Insumo	10596	ORSE	Protetor auricular	Material	un	0,0006750	4,81	0,00	
Insumo	00006111/SIN	ORSE	Servente de obras (horista)	Mão de Obra	h	0,1500000	14,58	2,18	
MO sem LS =>					2,18	LS =>	0,00	MO com LS =>	2,18
Valor do BDI =>					0,60			Valor com BDI =>	3,30

Prefeitura Municipal de Salinas da Margarida  
CNPJ: 13.743.281/0001-14

Quant. => 111,57 Preço Total => 368,18

5.1.2.2	Código	Banco	Descrição	Tipo	Und	Quant.	Valor Unit	Total
Composição	7604	ORSE	Revestimento cerâmico para parede, 10 x 10 cm, Tecnogres, linha Brilhante, ref. BR10060 ou similar, aplicado com argamassa industrializada ac-iii, rejuntado, exclusive regularização de base ou emboço - Rev 04	Azelejos e Cerâmicas	m²	1,0000000	85,47	85,47
Item	Código	Banco	Descrição	Tipo	Und	Quant.	Valor Unit	Total
Composição	10549	ORSE	Encargos Complementares - Servente	Provisórios	h	0,3400000	3,86	1,31
Insumo	00006111/SIN	ORSE	Servente de obras (horista)	Mão de Obra	h	0,3400000	14,58	4,95
Composição	10550	ORSE	Encargos Complementares - Pedreiro	Provisórios	h	0,4000000	3,73	1,49
Insumo	7068	ORSE	Cerâmica 10 x 10 cm, Tecnogres, linha Brilhante, ref. BR10060 ou similar	Material	m²	1,0500000	54,41	57,13
Insumo	00004750/SIN	ORSE	Pedreiro (horista)	Mão de Obra	h	0,4000000	20,44	8,17
Insumo	2540	ORSE	Rejunte colorido flexível para revestimentos cerâmicos	Material	kg	0,6600000	3,50	2,31
Composição	4303	ORSE	Argamassa industrializada AC-III, Votomassa ou similar	Argamassas	kg	4,0000000	2,50	10,00

Detalhamento de Cálculo ORSE

Item	Código	Banco	Descrição	Tipo	Und	Quant.	Valor Unit	Total
Insumo	00012895/SIN	ORSE	Capacete de segurança aba frontal com suspensão de polietileno, sem jugular (classe b)	Material	un	0,0004608	13,50	0,00
Insumo	10362	ORSE	Seguro de vida e acidente em grupo	Serviços	un	0,0034560	12,54	0,04
Insumo	00002711/SIN	ORSE	Carrinho de mão, em aço, com capacidade de *45 a 65* l / *100* kg, pneu com câmara	Material	un	0,0000736	195,80	0,01
Insumo	941	ORSE	Fardamento com mangas curta	Material	un	0,0011520	193,04	0,22
Insumo	10761	ORSE	Refeição - café da manhã ( café com leite e dois pães com manteiga)	Serviços	un	0,0781824	5,00	0,39
Insumo	10492	ORSE	Cesta Básica	Material	un	0,0034560	205,00	0,70
Insumo	00012892/SIN	ORSE	Luva raspa de couro, cano curto (punho *7* cm)	Material	par	0,0017664	10,87	0,01
Insumo	00012893/SIN	ORSE	Bota de segurança com biqueira de aço e colarinho acolchoado	Material	par	0,0006144	73,93	0,04
Insumo	10599	ORSE	Protetor solar fps 30 com 120ml	Material	un	0,0013824	18,00	0,02
Insumo	158	ORSE	Almoço (Participação do empregador)	Material	un	0,0781824	14,00	1,09
Insumo	2378	ORSE	Vale transporte	Material	un	0,0607888	4,50	0,27
Insumo	1651	ORSE	Óculos branco proteção	Material	pr	0,0006144	6,00	0,00
Insumo	4729	ORSE	Marreta 1 kg com cabo	Material	un	0,0000368	37,80	0,00

Prefeitura Municipal de Salinas da Margarida  
CNPJ: 13.743.281/0001-14

Insumo	00012894/SIN	ORSE	Capa para chuva em pvc com forro de poliester, com capuz (amarela ou azul)	Material	un	0,0001536	20,11	0,00
Insumo	4728	ORSE	Talhadeira chata 10"	Material	un	0,0001104	18,58	0,00
Insumo	10517	ORSE	Exames admissionais/demissionais (checkup)	Serviços	cj	0,0003072	300,00	0,09
Insumo	10788	ORSE	Pá quadrada	Material	un	0,0000736	36,90	0,00
Insumo	10596	ORSE	Protetor auricular	Material	un	0,0034560	4,81	0,01
Insumo	00006111/SIN	ORSE	Servente de obras (horista)	Mão de Obra	h	0,3680000	14,58	5,36
Insumo	10282	ORSE	Regua de alumínio c/ 2,00m (para pedreiro)	Material	un	0,0000800	44,00	0,00
Insumo	4722	ORSE	Colher de pedreiro	Material	un	0,0001600	18,80	0,00
Insumo	11245	ORSE	Desempoladeira de madeira 12x22	Material	un	0,0002800	11,60	0,00
Insumo	10789	ORSE	Nível de bolha de madeira	Material	un	0,0000800	15,40	0,00
Insumo	11243	ORSE	Martelo sem unha	Material	un	0,0000400	28,00	0,00
Insumo	11265	ORSE	Martelo de borracha com cabo	Material	un	0,0001600	18,75	0,00
Insumo	4174	ORSE	Desempenadeira de aço lisa, cabo madeira, ref:143, Atlas ou similar	Material	un	0,0002000	12,90	0,00
Insumo	10790	ORSE	Prumo de face	Material	un	0,0000400	25,95	0,00
Insumo	11246	ORSE	Escala métrica de bambú	Material	Un	0,0002800	10,22	0,00
Insumo	11264	ORSE	Marreta de 1/2 kg com cabo	Material	un	0,0000800	13,52	0,00
Insumo	11247	ORSE	Serra mármore	Material	un	0,0000400	319,90	0,01
Insumo	7068	ORSE	Cerâmica 10 x 10 cm, Tecnogres, linha Brilhante, ref. BR10060 ou similar	Material	m²	1,0500000	54,41	57,13
Insumo	00004750/SIN	ORSE	Pedreiro (horista)	Mão de Obra	h	0,4000000	20,44	8,17
Insumo	2540	ORSE	Rejunte colorido flexível para revestimentos cerâmicos	Material	kg	0,6600000	3,50	2,31
Insumo	3374	ORSE	Argamassa industrializada Votomassa AC-III, ou similar	Material	kg	3,3600000	2,86	9,60

MO sem LS => 13,53      LS => 0,00      MO com LS => 13,53  
Valor do BDI => 19,20      Valor com BDI => 104,67  
**Quant. => 94,39      Preço Total => 9.879,80**

5.1.2.3	Código	Banco	Descrição	Tipo	Und	Quant.	Valor Unit	Total
Composição	7604	ORSE	Revestimento cerâmico para parede, 10 x 10 cm, Tecnogres, linha Brilhante, ref. BR10060 ou similar, aplicado com argamassa industrializada ac-iii, rejuntado, exclusive regularização de base ou emboço - Rev 04	Azelejos e Cerâmicas	m²	1,0000000	85,47	85,47
Item	Código	Banco	Descrição	Tipo	Und	Quant.	Valor Unit	Total

Prefeitura Municipal de Salinas da Margarida  
CNPJ: 13.743.281/0001-14

Composição	10549	ORSE	Encargos Complementares - Servente	Provisórios	h	0,3400000	3,86	1,31
Insumo	00006111/SIN	ORSE	Servente de obras (horista)	Mão de Obra	h	0,3400000	14,58	4,95
Composição	10550	ORSE	Encargos Complementares - Pedreiro	Provisórios	h	0,4000000	3,73	1,49
Insumo	7068	ORSE	Cerâmica 10 x 10 cm, Tecnogres, linha Brilhante, ref. BR10060 ou similar	Material	m²	1,0500000	54,41	57,13
Insumo	00004750/SIN	ORSE	Pedreiro (horista)	Mão de Obra	h	0,4000000	20,44	8,17
Insumo	2540	ORSE	Rejunte colorido flexível para revestimentos cerâmicos	Material	kg	0,6600000	3,50	2,31
Composição	4303	ORSE	Argamassa industrializada AC-III, Votomassa ou similar	Argamassas	kg	4,0000000	2,50	10,00

**Detalhamento de Cálculo ORSE**

Item	Código	Banco	Descrição	Tipo	Und	Quant.	Valor Unit	Total
Insumo	00012895/SIN	ORSE	Capacete de segurança aba frontal com suspensão de polietileno, sem jugular (classe b)	Material	un	0,0004608	13,50	0,00
Insumo	10362	ORSE	Seguro de vida e acidente em grupo	Serviços	un	0,0034560	12,54	0,04
Insumo	00002711/SIN	ORSE	Carrinho de mão, em aço, com capacidade de *45 a 65" l / *100" kg, pneu com câmara	Material	un	0,0000736	195,80	0,01
Insumo	941	ORSE	Fardamento com mangas curta	Material	un	0,0011520	193,04	0,22
Insumo	10761	ORSE	Refeição - café da manhã ( café com leite e dois pães com manteiga)	Serviços	un	0,0781824	5,00	0,39
Insumo	10492	ORSE	Cesta Básica	Material	un	0,0034560	205,00	0,70
Insumo	00012892/SIN	ORSE	Luva raspa de couro, cano curto (punho *7" cm)	Material	par	0,0017664	10,87	0,01
Insumo	00012893/SIN	ORSE	Bota de segurança com biqueira de aço e colarinho acolchoado	Material	par	0,0006144	73,93	0,04
Insumo	10599	ORSE	Protetor solar fps 30 com 120ml	Material	un	0,0013824	18,00	0,02
Insumo	158	ORSE	Almoço (Participação do empregador)	Material	un	0,0781824	14,00	1,09
Insumo	2378	ORSE	Vale transporte	Material	un	0,0607888	4,50	0,27
Insumo	1651	ORSE	Óculos branco proteção	Material	pr	0,0006144	6,00	0,00
Insumo	4729	ORSE	Marreta 1 kg com cabo	Material	un	0,0000368	37,80	0,00
Insumo	00012894/SIN	ORSE	Capa para chuva em pvc com forro de poliéster, com capuz (amarela ou azul)	Material	un	0,0001536	20,11	0,00
Insumo	4728	ORSE	Talhadeira chata 10"	Material	un	0,0001104	18,58	0,00
Insumo	10517	ORSE	Exames admissionais/demissionais (checkup)	Serviços	cj	0,0003072	300,00	0,09
Insumo	10788	ORSE	Pá quadrada	Material	un	0,0000736	36,90	0,00
Insumo	10596	ORSE	Protetor auricular	Material	un	0,0034560	4,81	0,01
Insumo	00006111/SIN	ORSE	Servente de obras (horista)	Mão de Obra	h	0,3680000	14,58	5,36

Prefeitura Municipal de Salinas da Margarida  
CNPJ: 13.743.281/0001-14

Insumo	10282	ORSE	Regua de alumínio c/ 2,00m (para pedreiro)	Material	un	0,0000800	44,00	0,00
Insumo	4722	ORSE	Colher de pedreiro	Material	un	0,0001600	18,80	0,00
Insumo	11245	ORSE	Desempoladeira de madeira 12x22	Material	un	0,0002800	11,60	0,00
Insumo	10789	ORSE	Nível de bolha de madeira	Material	un	0,0000800	15,40	0,00
Insumo	11243	ORSE	Martelo sem unha	Material	un	0,0000400	28,00	0,00
Insumo	11265	ORSE	Martelo de borracha com cabo	Material	un	0,0001600	18,75	0,00
Insumo	4174	ORSE	Desempenadeira de aço lisa, cabo madeira, ref:143, Atlas ou similar	Material	un	0,0002000	12,90	0,00
Insumo	10790	ORSE	Prumo de face	Material	un	0,0000400	25,95	0,00
Insumo	11246	ORSE	Escala métrica de bambú	Material	Un	0,0002800	10,22	0,00
Insumo	11264	ORSE	Marreta de 1/2 kg com cabo	Material	un	0,0000800	13,52	0,00
Insumo	11247	ORSE	Serra mármore	Material	un	0,0000400	319,90	0,01
Insumo	7068	ORSE	Cerâmica 10 x 10 cm, Tecnogres, linha Brilhante, ref. BR10060 ou similar	Material	m²	1,0500000	54,41	57,13
Insumo	00004750/SIN	ORSE	Pedreiro (horista)	Mão de Obra	h	0,4000000	20,44	8,17
Insumo		2540	Rejunte colorido flexível para revestimentos cerâmicos	Material	kg	0,6600000	3,50	2,31
Insumo	3374	ORSE	Argamassa industrializada Votomassa AC-III, ou similar	Material	kg	3,3600000	2,86	9,60

MO sem LS => 13,53 LS => 0,00 MO com LS => 13,53  
Valor do BDI => 19,20 Valor com BDI => 104,67  
**Quant. => 17,18 Preço Total => 1.798,23**

5.1.2.4	Código	Banco	Descrição	Tipo	Und	Quant.	Porcent.	Valor Unit	Total
Composição	97633	SINAPI	DEMOLIÇÃO DE REVESTIMENTO CERÂMICO, DE FORMA MANUAL, SEM REAPROVEITAMENTO. AF_09/2023	Demolições e Remoções	m²	1,0000000		26,53	26,53
Composição Auxiliar	88256	SINAPI	AZULEJISTA OU LADRILHEIRO COM ENCARGOS COMPLEMENTARES	Livro SINAPI: Cálculos e Parâmetros	H	0,2301000	0,0000000	33,37	7,67
Composição Auxiliar	88316	SINAPI	SERVENTE COM ENCARGOS COMPLEMENTARES	Livro SINAPI: Cálculos e Parâmetros	H	0,7740000	0,0000000	24,37	18,86
MO sem LS =>					17,59	LS =>	0,00	MO com LS =>	17,59
Valor do BDI =>					5,96				32,49
						Quant. =>	134,44	Preço Total =>	4.367,95

5.1.2.5	Código	Banco	Descrição	Tipo	Und	Quant.	Porcent.	Valor Unit	Total
---------	--------	-------	-----------	------	-----	--------	----------	------------	-------



Prefeitura Municipal de Salinas da Margarida  
CNPJ: 13.743.281/0001-14

Composição	104958	SINAPI	MASSA ÚNICA, EM ARGAMASSA TRAÇO 1:2:8 PREPARO MECÂNICO, APLICADA MANUALMENTE EM PAREDES INTERNAS DE AMBIENTES COM ÁREA MAIOR QUE 10M², E = 10MM, COM TALISCAS. AF_03/2024	Massa Única Interna	m²	1,0000000		29,66	29,66	
Composição Auxiliar	88316	SINAPI	SERVENTE COM ENCARGOS COMPLEMENTARES	Livro SINAPI: Cálculos e Parâmetros	H	0,1485000	0,0000000	24,37	3,61	
Composição Auxiliar	88309	SINAPI	PEDREIRO COM ENCARGOS COMPLEMENTARES	Livro SINAPI: Cálculos e Parâmetros	H	0,2971000	0,0000000	33,52	9,95	
Composição Auxiliar	87292	SINAPI	ARGAMASSA TRAÇO 1:2:8 (EM VOLUME DE CIMENTO, CAL E AREIA MÉDIA ÚMIDA) PARA EMBOÇO/MASSA ÚNICA/ASSENTAMENTO DE ALVENARIA DE VEDAÇÃO, PREPARO MECÂNICO COM BETONEIRA 400 L. AF_08/2019	Argamassas	m³	0,0194000	0,0000000	830,10	16,10	
					MO sem LS =>	12,48	LS =>	0,00	MO com LS =>	12,48
					Valor do BDI =>	6,66				36,32
							Quant. =>	134,44	Preço Total =>	4.882,86

5.1.2.6	Código	Banco	Descrição	Tipo	Und	Quant.	Valor Unit	Total
Composição	9674	ORSE	Revestimento cerâmico para piso ou parede, 34 x 46 cm, Elizabeth, linha Linho, cor Bianco Brilhante, aplicado com argamassa industrializada ac-ii, rejuntado, exclusive regularização de base ou emboço	Pisos Cerâmicos	m²	1,0000000	51,74	51,74
Item	Código	Banco	Descrição	Tipo	Und	Quant.	Valor Unit	Total
Insumo	00006111/SIN	ORSE	Servente de obras (horista)	Mão de Obra	h	0,4500000	14,58	6,56
Composição	10549	ORSE	Encargos Complementares - Servente	Provisórios	h	0,4500000	3,86	1,73
Composição	10550	ORSE	Encargos Complementares - Pedreiro	Provisórios	h	0,5500000	3,73	2,05
Insumo	10051	ORSE	Cerâmica 34 x 46 cm, Elizabeth, linha Linho, cor Bianco brilhante, ou similar	Material	m²	1,0500000	20,46	21,48
Insumo	2540	ORSE	Rejunte colorido flexível para revestimentos cerâmicos	Material	kg	0,4000000	3,50	1,40
Insumo	00004750/SIN	ORSE	Pedreiro (horista)	Mão de Obra	h	0,5500000	20,44	11,24
Composição	3407	ORSE	Argamassa industrializada AC-II, Votomassa ou similar	Argamassas	kg	4,6000000	1,55	7,13

Detalhamento de Cálculo ORSE

Item	Código	Banco	Descrição	Tipo	Und	Quant.	Valor Unit	Total
Insumo	00006111/SIN	ORSE	Servente de obras (horista)	Mão de Obra	h	0,4822000	14,58	7,03
Insumo	00012895/SIN	ORSE	Capacete de segurança aba frontal com suspensão de polietileno, sem jugular (classe b)	Material	un	0,0006193	13,50	0,00
Insumo	10362	ORSE	Seguro de vida e acidente em grupo	Serviços	un	0,0046449	12,54	0,05
Insumo	00002711/SIN	ORSE	Carrinho de mão, em aço, com capacidade de *45 a 65* l / *100* kg, pneu com câmara	Material	un	0,0000964	195,80	0,01
Insumo	941	ORSE	Fardamento com mangas curta	Material	un	0,0015483	193,04	0,29

Prefeitura Municipal de Salinas da Margarida  
CNPJ: 13.743.281/0001-14

Insumo	10761	ORSE	Refeição - café da manhã ( café com leite e dois pães com manteiga)	Serviços	un	0,1050780	5,00	0,52
Insumo	10492	ORSE	Cesta Básica	Material	un	0,0046449	205,00	0,95
Insumo	00012892/SIN	ORSE	Luva raspa de couro, cano curto (punho *7* cm)	Material	par	0,0023741	10,87	0,02
Insumo		ORSE	Bota de segurança com biqueira de aço e colarinho acolchoado	Material	par	0,0008258	73,93	0,06
Insumo	10599	ORSE	Protetor solar fps 30 com 120ml	Material	un	0,0018580	18,00	0,03
Insumo	158	ORSE	Almoço (Participação do empregador)	Material	un	0,1050780	14,00	1,47
Insumo	2378	ORSE	Vale transporte	Material	un	0,0813450	4,50	0,36
Insumo	1651	ORSE	Óculos branco proteção	Material	pr	0,0008258	6,00	0,00
Insumo	4729	ORSE	Marreta 1 kg com cabo	Material	un	0,0000482	37,80	0,00
Insumo	00012894/SIN	ORSE	Capa para chuva em pvc com forro de poliester, com capuz (amarela ou azul)	Material	un	0,0002064	20,11	0,00
Insumo		4728	Talhadeira chata 10"	Material	un	0,0001447	18,58	0,00
Insumo	10517	ORSE	Exames admissionais/demissionais (checkup)	Serviços	cj	0,0004129	300,00	0,12
Insumo	10788	ORSE	Pá quadrada	Material	un	0,0000964	36,90	0,00
Insumo	10596	ORSE	Protetor auricular	Material	un	0,0046449	4,81	0,02
Insumo	10282	ORSE	Regua de alumínio c/ 2,00m (para pedreiro)	Material	un	0,0001100	44,00	0,00
Insumo	4722	ORSE	Colher de pedreiro	Material	un	0,0002200	18,80	0,00
Insumo	11245	ORSE	Desempoladeira de madeira 12x22	Material	un	0,0003850	11,60	0,00
Insumo	10789	ORSE	Nível de bolha de madeira	Material	un	0,0001100	15,40	0,00
Insumo	11243	ORSE	Martelo sem unha	Material	un	0,0000550	28,00	0,00
Insumo	11265	ORSE	Martelo de borracha com cabo	Material	un	0,0002200	18,75	0,00
Insumo	4174	ORSE	Desempenadeira de aço lisa, cabo madeira, ref:143, Atlas ou similar	Material	un	0,0002750	12,90	0,00
Insumo	10790	ORSE	Prumo de face	Material	un	0,0000550	25,95	0,00
Insumo	11246	ORSE	Escala métrica de bambú	Material	Un	0,0003850	10,22	0,00
Insumo	11264	ORSE	Marreta de 1/2 kg com cabo	Material	un	0,0001100	13,52	0,00
Insumo	11247	ORSE	Serra mármore	Material	un	0,0000550	319,90	0,01
Insumo	10051	ORSE	Cerâmica 34 x 46 cm, Elizabeth, linha Linho, cor Bianco brilhante, ou similar	Material	m²	1,0500000	20,46	21,48
Insumo	2540	ORSE	Rejunte colorido flexível para revestimentos cerâmicos	Material	kg	0,4000000	3,50	1,40
Insumo	00004750/SIN	ORSE	Pedreiro (horista)	Mão de Obra	h	0,5500000	20,44	11,24

Prefeitura Municipal de Salinas da Margarida  
CNPJ: 13.743.281/0001-14

Insumo	2684	ORSE	Argamassa industrializada Votomassa AC-II, ou similar	Material	kg	3,8640000	1,73	6,68	
				MO sem LS =>	18,27	LS =>	0,00	MO com LS =>	18,27
				Valor do BDI =>	11,62			Valor com BDI =>	63,36
					Quant. =>	134,44	Preço Total =>	8.518,11	

5.1.3			PINTURA						1.448,08
-------	--	--	---------	--	--	--	--	--	----------

5.1.3.1	Código	Banco	Descrição	Tipo	Und	Quant.	Valor Unit	Total
Composição	2293	ORSE	Pintura para exteriores, sobre paredes, com lixamento, aplicação de 01 demão de líquido selador acrílico, 01 demão de textura acrílica branca e 02 demãos de tinta pva latex convencional para exteriores	Latex PVA	m²	1,0000000	41,49	41,49
Item	Código	Banco	Descrição	Tipo	Und	Quant.	Valor Unit	Total
Composição	2287	ORSE	Pintura de acabamento com aplicação de 02 demãos de tinta PVA latex para exteriores - cores convencionais	Latex PVA	m²	1,0000000	17,27	17,27
Composição	2283	ORSE	Aplicação de 01 demão de textura acrílica	Latex PVA	m²	1,0000000	15,54	15,54
Composição	2282	ORSE	Preparo de superfície com lixamento e aplicação de 01 demão de líquido selador acrílico	Latex PVA	m²	1,0000000	8,48	8,48

Detalhamento de Cálculo ORSE

Item	Código	Banco	Descrição	Tipo	Und	Quant.	Valor Unit	Total
Insumo	00012895/SIN	ORSE	Capacete de segurança aba frontal com suspensão de polietileno, sem jugular (classe b)	Material	un	0,0008400	13,50	0,01
Insumo	10362	ORSE	Seguro de vida e acidente em grupo	Serviços	un	0,0063000	12,54	0,07
Insumo	00002711/SIN	ORSE	Carrinho de mão, em aço, com capacidade de *45 a 65* l / *100* kg, pneu com câmara	Material	un	0,0001000	195,80	0,01
Insumo	941	ORSE	Fardamento com mangas curta	Material	un	0,0021000	193,04	0,40
Insumo	10761	ORSE	Refeição - café da manhã ( café com leite e dois pães com manteiga)	Serviços	un	0,1425200	5,00	0,71
Insumo	10492	ORSE	Cesta Básica	Material	un	0,0063000	205,00	1,29
Insumo	00012892/SIN	ORSE	Luva raspa de couro, cano curto (punho *7* cm)	Material	par	0,0032200	10,87	0,03
Insumo	00012893/SIN	ORSE	Bota de segurança com biqueira de aço e colarinho acolchoado	Material	par	0,0011200	73,93	0,08
Insumo	10599	ORSE	Protetor solar fps 30 com 120ml	Material	un	0,0025200	18,00	0,04
Insumo	158	ORSE	Almoço (Participação do empregador)	Material	un	0,1425200	14,00	1,99
Insumo	2378	ORSE	Vale transporte	Material	un	0,1059100	4,50	0,47
Insumo	1651	ORSE	Óculos branco proteção	Material	pr	0,0011200	6,00	0,00
Insumo	4729	ORSE	Marreta 1 kg com cabo	Material	un	0,0000500	37,80	0,00

Prefeitura Municipal de Salinas da Margarida  
CNPJ: 13.743.281/0001-14

Insumo	00012894/SIN	ORSE	Capa para chuva em pvc com forro de poliester, com capuz (amarela ou azul)	Material	un	0,0002800	20,11	0,00	
Insumo	4728	ORSE	Talhadeira chata 10"	Material	un	0,0001500	18,58	0,00	
Insumo	10517	ORSE	Exames admissionais/demissionais (checkup)	Serviços	cj	0,0005600	300,00	0,16	
Insumo	10788	ORSE	Pá quadrada	Material	un	0,0001000	36,90	0,00	
Insumo	10596	ORSE	Protetor auricular	Material	un	0,0063000	4,81	0,03	
Insumo	00004783/SIN	ORSE	Pintor (horista)	Mão de Obra	h	0,9000000	20,44	18,39	
Insumo		11252	ORSE	Escada de aluminio de abrir com 7 degraus	Material	un	0,0000900	269,00	0,02
Insumo	10583	ORSE	Trincha 3"	Material	un	0,0040500	11,98	0,04	
Insumo	4725	ORSE	Espátula	Material	un	0,0003600	16,82	0,00	
Insumo	4174	ORSE	Desempenadeira de aço lisa, cabo madeira, ref:143, Atlas ou similar	Material	un	0,0004500	12,90	0,00	
Insumo	11250	ORSE	Rolo lã de carneiro 20cm	Material	un	0,0020700	26,00	0,05	
Insumo	11251	ORSE	Pincel de seda 2"	Material	un	0,0040500	27,48	0,11	
Insumo	2231	ORSE	Tinta pva látex para exterior - coralmur branco gelo	Material	l	0,1800000	21,51	3,87	
Insumo	00006111/SIN	ORSE	Servente de obras (horista)	Mão de Obra	h	0,5000000	14,58	7,29	
Insumo		2210	ORSE	Tinta Textura acrílica	Material	l	0,6000000	7,66	4,59
Insumo	00003767/SIN	ORSE	Lixa em folha para parede ou madeira, numero 120, cor vermelha	Material	un	0,5000000	0,97	0,48	
Insumo		1332	ORSE	Líquido selador acrílico	Material	l	0,2000000	6,81	1,36
				MO sem LS =>	25,68	LS =>	0,00	MO com LS =>	25,68
				Valor do BDI =>	9,32			Valor com BDI =>	50,81
						Quant. =>	28.50	Preço Total =>	1.448,08

<b>5.2</b>			<b>TETO</b>						<b>25.341,91</b>
<b>5.2.1</b>	<b>Código</b>	<b>Banco</b>	<b>Descrição</b>	<b>Tipo</b>	<b>Und</b>	<b>Quant.</b>	<b>Porcent.</b>	<b>Valor Unit</b>	<b>Total</b>
Composição	03.03.040	CPOS/CDH U	DEMOLIÇÃO MANUAL DE REVESTIMENTO EM MASSA DE PAREDE OU TETO	3,03	m²	1,0000000		6,81	6,81
Insumo	B.01.000.0101	CPOS/CDH U	SERVENTE	Mão de Obra	h	0,3000000	0,0000000	22,71	6,81
				MO sem LS =>	6,81	LS =>	0,00	MO com LS =>	6,81
				Valor do BDI =>	1,53				8,34
						<b>Quant. =&gt;</b>	<b>62,50</b>	<b>Preço Total =&gt;</b>	<b>521,25</b>

Prefeitura Municipal de Salinas da Margarida  
CNPJ: 13.743.281/0001-14

5.2.2	Código	Banco	Descrição	Tipo	Und	Quant.	Valor Unit	Total
Composição	2344	ORSE	Preparo de superfície com lixamento de paredes e tetos	Tratamentos de Superfícies	m²	1,0000000	3,58	3,58
Item	Código	Banco	Descrição	Tipo	Und	Quant.	Valor Unit	Total
Insumo	00004783/SIN	ORSE	Pintor (horista)	Mão de Obra	h	0,1400000	20,44	2,86
Insumo	00003767/SIN	ORSE	Lixa em folha para parede ou madeira, numero 120, cor vermelha	Material	un	0,2500000	0,97	0,24
Composição	10553	ORSE	Encargos Complementares - Pintor	Provisórios	h	0,1400000	3,94	0,55
Detalhamento de Cálculo ORSE								
Item	Código	Banco	Descrição	Tipo	Und	Quant.	Valor Unit	Total
Insumo	00004783/SIN	ORSE	Pintor (horista)	Mão de Obra	h	0,1400000	20,44	2,86
Insumo	00003767/SIN	ORSE	Lixa em folha para parede ou madeira, numero 120, cor vermelha	Material	un	0,2500000	0,97	0,24
Insumo	11252	ORSE	Escada de aluminio de abrir com 7 degraus	Material	un	0,0000140	269,00	0,00
Insumo	10583	ORSE	Trincha 3"	Material	un	0,0006300	11,98	0,00
Insumo	00012893/SIN	ORSE	Bota de seguranca com biqueira de aco e colarinho acolchoado	Material	par	0,0001120	73,93	0,00
Insumo	4725	ORSE	Espátula	Material	un	0,0000560	16,82	0,00
Insumo	4174	ORSE	Desempenadeira de aço lisa, cabo madeira, ref:143, Atlas ou similar	Material	un	0,0000700	12,90	0,00
Insumo	10517	ORSE	Exames admissionais/demissionais (checkup)	Serviços	cj	0,0000560	300,00	0,01
Insumo	00012892/SIN	ORSE	Luva raspa de couro, cano curto (punho *7* cm)	Material	par	0,0003220	10,87	0,00
Insumo	10599	ORSE	Protetor solar fps 30 com 120ml	Material	un	0,0002520	18,00	0,00
Insumo	1651	ORSE	Óculos branco proteção	Material	pr	0,0001120	6,00	0,00
Insumo	941	ORSE	Fardamento com mangas curta	Material	un	0,0002100	193,04	0,04
Insumo	11250	ORSE	Rolo lã de carneiro 20cm	Material	un	0,0003220	26,00	0,00
Insumo	10362	ORSE	Seguro de vida e acidente em grupo	Serviços	un	0,0006300	12,54	0,00
Insumo	10596	ORSE	Protetor auricular	Material	un	0,0006300	4,81	0,00
Insumo	11251	ORSE	Pincel de seda 2"	Material	un	0,0006300	27,48	0,01
Insumo	10492	ORSE	Cesta Básica	Material	un	0,0006300	205,00	0,12
Insumo	2378	ORSE	Vale transporte	Material	un	0,0091560	4,50	0,04
Insumo	00012895/SIN	ORSE	Capacete de seguranca aba frontal com suspensao de polietileno, sem jugular (classe b)	Material	un	0,0000840	13,50	0,00
Insumo	00012894/SIN	ORSE	Capa para chuva em pvc com forro de poliester, com capuz (amarela ou azul)	Material	un	0,0000280	20,11	0,00
Insumo	158	ORSE	Almoço (Participação do empregador)	Material	un	0,0142520	14,00	0,19

Prefeitura Municipal de Salinas da Margarida  
CNPJ: 13.743.281/0001-14

Insumo	10761	ORSE	Refeição - café da manhã ( café com leite e dois pães com manteiga)	Serviços	un	0,0142520	5,00	0,07	
				MO sem LS =>	2,86	LS =>	0,00	MO com LS =>	2,86
				Valor do BDI =>	0,80			Valor com BDI =>	4,38
					Quant. =>	62.50	Preço Total =>	273.75	

5.2.3	Código	Banco	Descrição	Tipo	Und	Quant.	Porcent.	Valor Unit	Total	
Composição	87881	SINAPI	CHAPISCO APLICADO NO TETO OU EM ALVENARIA E ESTRUTURA, COM ROLO PARA TEXTURA ACRÍLICA. ARGAMASSA TRAÇO 1:4 E EMULSÃO POLIMÉRICA (ADESIVO) COM PREPARO MANUAL. AF_10/2022	Chapisco	m²	1,0000000		7,39	7,39	
Composição Auxiliar	88309	SINAPI	PEDREIRO COM ENCARGOS COMPLEMENTARES	Livro SINAPI: Cálculos e Parâmetros	H	0,0389000	0,0000000	33,52	1,30	
Composição Auxiliar	88316	SINAPI	SERVENTE COM ENCARGOS COMPLEMENTARES	Livro SINAPI: Cálculos e Parâmetros	H	0,0146000	0,0000000	24,37	0,35	
Composição Auxiliar	87381	SINAPI	ARGAMASSA TRAÇO 1:4 (EM VOLUME DE CIMENTO E AREIA GROSSA ÚMIDA) COM ADIÇÃO DE EMULSÃO POLIMÉRICA PARA CHAPISCO ROLADO, PREPARO MANUAL. AF_08/2019	Argamassas	m³	0,0015000	0,0000000	3.831,11	5,74	
					MO sem LS =>	1,41	LS =>	0,00	MO com LS =>	1,41
					Valor do BDI =>	1,66				9,05
						Quant. =>	62,50	Preço Total =>		565,62

5.2.4	Código	Banco	Descrição	Tipo	Und	Quant.	Porcent.	Valor Unit	Total	
Composição	90408	SINAPI	MASSA ÚNICA, EM ARGAMASSA TRAÇO 1:2:8, PREPARO MECÂNICO, APLICADA MANUALMENTE EM TETO, E = 10MM, COM TALISCAS. AF_03/2024	Massa Única Interna	m²	1,0000000		40,42	40,42	
Composição Auxiliar	88309	SINAPI	PEDREIRO COM ENCARGOS COMPLEMENTARES	Livro SINAPI: Cálculos e Parâmetros	H	0,5325000	0,0000000	33,52	17,84	
Composição Auxiliar	87292	SINAPI	ARGAMASSA TRAÇO 1:2:8 (EM VOLUME DE CIMENTO, CAL E AREIA MÉDIA ÚMIDA) PARA EMBOÇO/MASSA ÚNICA/ASSENTAMENTO DE ALVENARIA DE VEDAÇÃO, PREPARO MECÂNICO COM BETONEIRA 400 L. AF_08/2019	Argamassas	m³	0,0194000	0,0000000	830,10	16,10	
Composição Auxiliar	88316	SINAPI	SERVENTE COM ENCARGOS COMPLEMENTARES	Livro SINAPI: Cálculos e Parâmetros	H	0,2662000	0,0000000	24,37	6,48	
					MO sem LS =>	20,08	LS =>	0,00	MO com LS =>	20,08
					Valor do BDI =>	9,08				49,50
						Quant. =>	62,50	Preço Total =>	3.093,75	

5.2.5	Código	Banco	Descrição	Tipo	Und	Quant.	Porcent.	Valor Unit	Total
Composição	88496	SINAPI	EMASSAMENTO COM MASSA LÁTEX, APLICAÇÃO EM TETO, DUAS DEMÃOS, LIXAMENTO MANUAL. AF_04/2023	Pintura Interna	m²	1,0000000		35,97	35,97
Composição Auxiliar	88316	SINAPI	SERVENTE COM ENCARGOS COMPLEMENTARES	Livro SINAPI: Cálculos e Parâmetros	H	0,2473000	0,0000000	24,37	6,02

Prefeitura Municipal de Salinas da Margarida  
CNPJ: 13.743.281/0001-14

Composição Auxiliar	88310	SINAPI	PINTOR COM ENCARGOS COMPLEMENTARES	Livro SINAPI: Cálculos e Parâmetros	H	0,7419000	0,0000000	35,18	26,10	
Insumo	00043626	SINAPI	MASSA CORRIDA PARA SUPERFICIES DE AMBIENTES INTERNOS	Material	KG	1,3389000	0,0000000	2,83	3,78	
Insumo	00003767	SINAPI	LIXA EM FOLHA PARA PAREDE OU MADEIRA, NUMERO 120, COR VERMELHA	Material	UN	0,0802000	0,0000000	0,95	0,07	
					MO sem LS =>	21,93	LS =>	0,00	MO com LS =>	21,93
					Valor do BDI =>	8,08				44,05
						Quant. =>	62,50	Preço Total =>	2.753,12	

5.2.6	Código	Banco	Descrição	Tipo	Und	Quant.	Valor Unit	Total
Composição	2285	ORSE	Pintura de acabamento com aplicação de 02 demãos de tinta PVA latex para interiores - cores convencionais - Rev 03	Latex PVA	m²	1,0000000	17,27	17,27
Item	Código	Banco	Descrição	Tipo	Und	Quant.	Valor Unit	Total
Insumo	00006111/SIN	ORSE	Servente de obras (horista)	Mão de Obra	h	0,2000000	14,58	2,91
Insumo	2232	ORSE	Tinta pva látex para interior coralmur ou similar	Material	l	0,1800000	21,51	3,87
Insumo	00004783/SIN	ORSE	Pintor (horista)	Mão de Obra	h	0,4000000	20,44	8,17
Composição	10549	ORSE	Encargos Complementares - Servente	Provisórios	h	0,2000000	3,86	0,77
Composição	10553	ORSE	Encargos Complementares - Pintor	Provisórios	h	0,4000000	3,94	1,57
Detalhamento de Cálculo ORSE								
Item	Código	Banco	Descrição	Tipo	Und	Quant.	Valor Unit	Total
Insumo	00006111/SIN	ORSE	Servente de obras (horista)	Mão de Obra	h	0,2000000	14,58	2,91
Insumo	2232	ORSE	Tinta pva látex para interior coralmur ou similar	Material	l	0,1800000	21,51	3,87
Insumo	00004783/SIN	ORSE	Pintor (horista)	Mão de Obra	h	0,4000000	20,44	8,17
Insumo	00012895/SIN	ORSE	Capacete de segurança aba frontal com suspensão de polietileno, sem jugular (classe b)	Material	un	0,0003600	13,50	0,00
Insumo	10362	ORSE	Seguro de vida e acidente em grupo	Serviços	un	0,0027000	12,54	0,03
Insumo	00002711/SIN	ORSE	Carrinho de mão, em aço, com capacidade de *45 a 65* l / *100* kg, pneu com câmara	Material	un	0,0000400	195,80	0,00
Insumo	941	ORSE	Fardamento com mangas curta	Material	un	0,0009000	193,04	0,17
Insumo	10761	ORSE	Refeição - café da manhã ( café com leite e dois pães com manteiga)	Serviços	un	0,0610800	5,00	0,30
Insumo	10492	ORSE	Cesta Básica	Material	un	0,0027000	205,00	0,55
Insumo	00012892/SIN	ORSE	Luva raspa de couro, cano curto (punho *7* cm)	Material	par	0,0013800	10,87	0,01
Insumo	00012893/SIN	ORSE	Bota de segurança com biqueira de aço e colarinho acolchoado	Material	par	0,0004800	73,93	0,03

Prefeitura Municipal de Salinas da Margarida  
CNPJ: 13.743.281/0001-14

Insumo	10599	ORSE	Protetor solar fps 30 com 120ml	Material	un	0,0010800	18,00	0,01
Insumo	158	ORSE	Almoço (Participação do empregador)	Material	un	0,0610800	14,00	0,85
Insumo	2378	ORSE	Vale transporte	Material	un	0,0449800	4,50	0,20
Insumo	1651	ORSE	Óculos branco proteção	Material	pr	0,0004800	6,00	0,00
Insumo	4729	ORSE	Marreta 1 kg com cabo	Material	un	0,0000200	37,80	0,00
Insumo	00012894/SIN	ORSE	Capa para chuva em pvc com forro de poliester, com capuz (amarela ou azul)	Material	un	0,0001200	20,11	0,00
Insumo		4728	Talhadeira chata 10"	Material	un	0,0000600	18,58	0,00
Insumo	10517	ORSE	Exames admissionais/demissionais (checkup)	Serviços	cj	0,0002400	300,00	0,07
Insumo	10788	ORSE	Pá quadrada	Material	un	0,0000400	36,90	0,00
Insumo	10596	ORSE	Protetor auricular	Material	un	0,0027000	4,81	0,01
Insumo	11252	ORSE	Escada de aluminio de abrir com 7 degraus	Material	un	0,0000400	269,00	0,01
Insumo	10583	ORSE	Trincha 3"	Material	un	0,0018000	11,98	0,02
Insumo	4725	ORSE	Espátula	Material	un	0,0001600	16,82	0,00
Insumo	4174	ORSE	Desempenadeira de aço lisa, cabo madeira, ref:143, Atlas ou similar	Material	un	0,0002000	12,90	0,00
Insumo	11250	ORSE	Rolo lã de carneiro 20cm	Material	un	0,0009200	26,00	0,02
Insumo	11251	ORSE	Pincel de seda 2"	Material	un	0,0018000	27,48	0,04

MO sem LS => 11,08 LS => 0,00 MO com LS => 11,08  
Valor do BDI => 3,88 Valor com BDI => 21,15  
**Quant. => 62,50 Preço Total => 1.321,87**

5.2.7	Código	Banco	Descrição	Tipo	Und	Quant.	Porcent.	Valor Unit	Total
Composição	023501	SBC	TELHADOS-REVISAO/RECUPERACAO TELHADOS FIBROCIMENTO C/MADEIRA	REFORMA E RECONSTRUCAO	m²	1,0000000		260,05	260,05
Insumo	099135	SBC	CARPINTEIRO DE TELHADOS/TELHADISTA	Mão de Obra	H	5,3160000	0,0000000	27,08	143,93
Insumo	099449	SBC	AJUDANTE DE CARPINTEIRO	Mão de Obra	H	6,0290000	0,0000000	16,53	99,68
Insumo	001450	SBC	PREGO FERRO COM CABECA GALVANIZADO 16x24 (285 un/kg)	Material	KG	0,1100000	0,0000000	19,90	2,18
Insumo	002006	SBC	TELHA CIMENTICIA ONDULADA 6mm 1,83x1,10(2,01m2)	Material	m²	0,4200000	0,0000000	28,30	11,88
Insumo	002008	SBC	TELHA - HASTE COM ROSCA PARA TELHA FIBROCIMENTO 45cm	Material	UN	0,7000000	0,0000000	3,40	2,38

MO sem LS => 243,61 LS => 0,00 MO com LS => 243,61  
Valor do BDI => 58,43 318,48



Quant. => 52,79 Preço Total => 16.812,55

<b>5.3</b>			<b>INSTALAÇÕES</b>						<b>22.358,52</b>
<b>5.3.1</b>			<b>ESTRUTURA</b>						<b>933,00</b>
<b>5.3.1.1</b>	<b>Código</b>	<b>Banco</b>	<b>Descrição</b>	<b>Tipo</b>	<b>Und</b>	<b>Quant.</b>	<b>Porcent.</b>	<b>Valor Unit</b>	<b>Total</b>
Composição	11080001	SIURB	REPAROS EM TRINCAS E RACHADURAS	Edificação	M	1,0000000		50,79	50,79
Insumo	10648	SIURB	ARGAMASSA MISTA COM AREIA GROSSA 1:2:8	Material	m³	0,0040000	0,0000000	744,72	2,97
Insumo	2020	SIURB	PEDREIRO (SGSP)	Mão de Obra	H	0,8000000	0,0000000	32,12	25,69
Insumo	2099	SIURB	SERVENTE (SGSP)	Mão de Obra	H	0,7600000	0,0000000	25,89	19,67
Insumo	11501	SIURB	AÇO CA-25 - MÉDIA BITOLAS	Material	KG	0,3500000	0,0000000	7,03	2,46
MO sem LS =>					45,36	LS =>	0,00	MO com LS =>	45,36
Valor do BDI =>					11,41				62,20
						<b>Quant. =&gt;</b>	<b>15,00</b>	<b>Preço Total =&gt;</b>	<b>933,00</b>

<b>5.3.2</b>			<b>ESQUADRIA</b>						<b>2.041,52</b>
<b>5.3.2.1</b>	<b>Código</b>	<b>Banco</b>	<b>Descrição</b>	<b>Tipo</b>	<b>Und</b>	<b>Quant.</b>	<b>Valor Unit</b>	<b>Total</b>	
Composição	1841	ORSE	Revisão de esquadrias de alumínio	Esquadrias de Alumínio	m²	1,0000000	122,94	122,94	
<b>Item</b>	<b>Código</b>	<b>Banco</b>	<b>Descrição</b>	<b>Tipo</b>	<b>Und</b>	<b>Quant.</b>	<b>Valor Unit</b>	<b>Total</b>	
Insumo	00006111/SIN	ORSE	Servente de obras (horista)	Mão de Obra	h	3,0000000	14,58	43,74	
Composição	10549	ORSE	Encargos Complementares - Servente	Provisórios	h	3,0000000	3,86	11,58	
Composição	10594	ORSE	Encargos Complementares - Serralheiro ou Operador de Equipamento Leve	Provisórios	h	2,0000000	3,70	7,40	
Insumo	508	ORSE	Cantoneira alumínio anodizado cor fosca, 1 1/2" x 1/8" - 0,625 kg/m	Material	m	0,5000000	37,94	18,97	
Insumo	00006110/SIN	ORSE	Serralheiro (horista)	Mão de Obra	h	2,0000000	20,44	40,88	
<b>Detalhamento de Cálculo ORSE</b>									
<b>Item</b>	<b>Código</b>	<b>Banco</b>	<b>Descrição</b>	<b>Tipo</b>	<b>Und</b>	<b>Quant.</b>	<b>Valor Unit</b>	<b>Total</b>	
Insumo	00006111/SIN	ORSE	Servente de obras (horista)	Mão de Obra	h	3,0000000	14,58	43,74	
Insumo	00012895/SIN	ORSE	Capacete de segurança aba frontal com suspensão de polietileno, sem jugular (classe b)	Material	un	0,0030000	13,50	0,04	
Insumo	10362	ORSE	Seguro de vida e acidente em grupo	Serviços	un	0,0225000	12,54	0,28	
Insumo	00002711/SIN	ORSE	Carrinho de mão, em aço, com capacidade de *45 a 65* l / *100* kg, pneu com câmara	Material	un	0,0006000	195,80	0,11	

Prefeitura Municipal de Salinas da Margarida  
CNPJ: 13.743.281/0001-14

Insumo	941	ORSE	Fardamento com mangas curta	Material	un	0,0075000	193,04	1,44	
Insumo	10761	ORSE	Refeição - café da manhã ( café com leite e dois pães com manteiga)	Serviços	un	0,5090000	5,00	2,54	
Insumo	10492	ORSE	Cesta Básica	Material	un	0,0225000	205,00	4,61	
Insumo	00012892/SIN	ORSE	Luva raspa de couro, cano curto (punho *7* cm)	Material	par	0,0115000	10,87	0,12	
Insumo		00012893/SIN	ORSE	Bota de segurança com biqueira de aço e colarinho acolchoado	Material	par	0,0040000	73,93	0,29
Insumo	10599	ORSE	Protetor solar fps 30 com 120ml	Material	un	0,0090000	18,00	0,16	
Insumo	158	ORSE	Almoço (Participação do empregador)	Material	un	0,5090000	14,00	7,12	
Insumo	2378	ORSE	Vale transporte	Material	un	0,4131000	4,50	1,85	
Insumo	1651	ORSE	Óculos branco proteção	Material	pr	0,0040000	6,00	0,02	
Insumo	4729	ORSE	Marreta 1 kg com cabo	Material	un	0,0003000	37,80	0,01	
Insumo	00012894/SIN	ORSE	Capa para chuva em pvc com forro de poliester, com capuz (amarela ou azul)	Material	un	0,0010000	20,11	0,02	
Insumo		4728	ORSE	Talhadeira chata 10"	Material	un	0,0009000	18,58	0,01
Insumo	10517	ORSE	Exames admissionais/demissionais (checkup)	Serviços	cj	0,0020000	300,00	0,60	
Insumo	10788	ORSE	Pá quadrada	Material	un	0,0006000	36,90	0,02	
Insumo	10596	ORSE	Protetor auricular	Material	un	0,0225000	4,81	0,10	
Insumo	10585	ORSE	Arco de serra	Material	un	0,0004000	19,95	0,00	
Insumo	10586	ORSE	Torquesa	Material	un	0,0004000	45,00	0,01	
Insumo	508	ORSE	Cantoneira alumínio anodizado cor fosca, 1 1/2" x 1/8" - 0,625 kg/m	Material	m	0,5000000	37,94	18,97	
Insumo	00006110/SIN	ORSE	Serralheiro (horista)	Mão de Obra	h	2,0000000	20,44	40,88	
				MO sem LS =>	84,62	LS =>	0,00	MO com LS =>	84,62
				Valor do BDI =>	27,62			Valor com BDI =>	150,56
						Quant. =>	6,50	Preço Total =>	978,64

5.3.2.2	Código	Banco	Descrição	Tipo	Und	Quant.	Porcent.	Valor Unit	Total
Composição	150154	SBC	VIDRO FANTASIA 4mm CANELADO INCOLOR COM BAGUETE DE NEOPRENE	VIDROS	m²	1,0000000		154,30	154,30
Insumo	099661	SBC	AJUDANTE ESPECIALIZADO - VIDRACEIRO	Mão de Obra	H	0,4390000	0,0000000	16,53	7,25
Insumo	008775	SBC	VIDRO FANTASIA CANELADO 4mm	Material	m²	1,0500000	0,0000000	124,99	131,23
Insumo	099537	SBC	VIDRACEIRO	Mão de Obra	H	0,3510000	0,0000000	27,08	9,50
Insumo	008475	SBC	BAGUETE DE NEOPRENE 3/8"	Material	M	4,0000000	0,0000000	1,58	6,32

Prefeitura Municipal de Salinas da Margarida  
CNPJ: 13.743.281/0001-14

MO sem LS =>	16,75	LS =>	0,00	MO com LS =>	16,75
Valor do BDI =>	34,67				188,97
		<b>Quant. =&gt;</b>	<b>1,00</b>	<b>Preço Total =&gt;</b>	<b>188,97</b>

5.3.2.3	Código	Banco	Descrição	Tipo	Und	Quant.	Porcent.	Valor Unit	Total
Composição	100819	SEDOP	Fecho para janelas de correr (bico de papagaio)	0	un	1,0000000		42,64	42,64
Composição	280013	SEDOP	CARPINTEIRO COM ENCARGOS COMPLEMENTARES	0	h	0,2000000	0,0000000	31,75	6,35
Auxiliar Insumo	D00314	SEDOP	Fecho p/ janela de correr (bico de papagaio)	Material	un	1,0000000	0,0000000	36,29	36,29

MO sem LS =>	4,42	LS =>	0,00	MO com LS =>	4,42
Valor do BDI =>	9,58				52,22
		<b>Quant. =&gt;</b>	<b>5,00</b>	<b>Preço Total =&gt;</b>	<b>261,10</b>

5.3.2.4	Código	Banco	Descrição	Tipo	Und	Quant.	Valor Unit	Total
Composição	2311	ORSE	Pintura de acabamento com lixamento, aplicação de 01 demão de tinta à base de zarcão e 02 demãos de tinta esmalte	Esmalte Sintético / Óleo	m²	1,0000000	30,09	30,09
Item	Código	Banco	Descrição	Tipo	Und	Quant.	Valor Unit	Total
Composição	2306	ORSE	Pintura de acabamento com aplicação de 02 demãos de esmalte sintético sobre superfícies metálicas - R1	Esmalte Sintético / Óleo	m²	1,0000000	21,76	21,76
Composição	2304	ORSE	Pintura de proteção sobre superfícies metálicas com aplicação de 01 demão de tinta anti-corrosiva zarcão - R2	Esmalte Sintético / Óleo	m²	1,0000000	8,22	8,22

**Detalhamento de Cálculo ORSE**

Item	Código	Banco	Descrição	Tipo	Und	Quant.	Valor Unit	Total
Insumo	00004783/SIN	ORSE	Pintor (horista)	Mão de Obra	h	0,6000000	20,44	12,26
Insumo	2226	ORSE	Tinta esmalte sintético (coralit ou similar)	Material	l	0,1800000	41,64	7,49
Insumo	11252	ORSE	Escada de alumínio de abrir com 7 degraus	Material	un	0,0000600	269,00	0,01
Insumo	10583	ORSE	Trincha 3"	Material	un	0,0027000	11,98	0,03
Insumo	00012893/SIN	ORSE	Bota de segurança com biqueira de aço e colarinho acolchoado	Material	par	0,0007200	73,93	0,05
Insumo	4725	ORSE	Espátula	Material	un	0,0002400	16,82	0,00
Insumo	4174	ORSE	Desempenadeira de aço lisa, cabo madeira, ref:143, Atlas ou similar	Material	un	0,0003000	12,90	0,00
Insumo	10517	ORSE	Exames admissionais/demissionais (checkup)	Serviços	cj	0,0003600	300,00	0,10

Prefeitura Municipal de Salinas da Margarida  
CNPJ: 13.743.281/0001-14

Insumo	00012892/SIN	ORSE	Luva raspa de couro, cano curto (punho *7* cm)	Material	par	0,0020700	10,87	0,02	
Insumo		10599	ORSE	Protetor solar fps 30 com 120ml	Material	un	0,0016200	18,00	0,02
Insumo	1651	ORSE	Óculos branco proteção	Material	pr	0,0007200	6,00	0,00	
Insumo	941	ORSE	Fardamento com mangas curta	Material	un	0,0013500	193,04	0,26	
Insumo	11250	ORSE	Rolo lã de carneiro 20cm	Material	un	0,0013800	26,00	0,03	
Insumo	10362	ORSE	Seguro de vida e acidente em grupo	Serviços	un	0,0040500	12,54	0,05	
Insumo	10596	ORSE	Protetor auricular	Material	un	0,0040500	4,81	0,01	
Insumo	11251	ORSE	Pincel de seda 2"	Material	un	0,0027000	27,48	0,07	
Insumo	10492	ORSE	Cesta Básica	Material	un	0,0040500	205,00	0,83	
Insumo	2378	ORSE	Vale transporte	Material	un	0,0674700	4,50	0,30	
Insumo	00012895/SIN	ORSE	Capacete de segurança aba frontal com suspensao de polietileno, sem jugular (classe b)	Material	un	0,0005400	13,50	0,00	
Insumo		00012894/SIN	ORSE	Capa para chuva em pvc com forro de poliester, com capuz (amarela ou azul)	Material	un	0,0001800	20,11	0,00
Insumo	158	ORSE	Almoço (Participação do empregador)	Material	un	0,0916200	14,00	1,28	
Insumo	10761	ORSE	Refeição - café da manhã ( café com leite e dois pães com manteiga)	Serviços	un	0,0916200	5,00	0,45	
Insumo	00006111/SIN	ORSE	Servente de obras (horista)	Mão de Obra	h	0,3000000	14,58	4,37	
Insumo		00003768/SIN	ORSE	Lixa em folha para ferro, numero 150	Material	un	0,3000000	2,91	0,87
Insumo	00002711/SIN	ORSE	Carrinho de mao, em aço, com capacidade de *45 a 65* l / *100* kg, pneu com camara	Material	un	0,0000600	195,80	0,01	
Insumo	4729	ORSE	Marreta 1 kg com cabo	Material	un	0,0000300	37,80	0,00	
Insumo	4728	ORSE	Talhadeira chata 10"	Material	un	0,0000900	18,58	0,00	
Insumo	10788	ORSE	Pá quadrada	Material	un	0,0000600	36,90	0,00	
Insumo	2446	ORSE	Zarcão anticorrosivo	Material	l	0,0900000	14,94	1,34	
Insumo	00003767/SIN	ORSE	Lixa em folha para parede ou madeira, numero 120, cor vermelha	Material	un	0,2500000	0,97	0,24	
				MO sem LS =>	16,63	LS =>	0,00	MO com LS =>	16,63
				Valor do BDI =>	6,76			Valor com BDI =>	36,85
						Quant. =>	16,63	Preço Total =>	612,81

<b>5.3.3</b>			<b>ELÉTRICA</b>						<b>8.770,39</b>
<b>5.3.3.1</b>	<b>Código</b>	<b>Banco</b>	<b>Descrição</b>	<b>Tipo</b>	<b>Und</b>	<b>Quant.</b>	<b>Porcent.</b>	<b>Valor Unit</b>	<b>Total</b>
Composição	105	Próprio	SERVIÇO TÉCNICO DE RESTAURAÇÃO GERAL DAS INSTALAÇÕES ELÉTRICAS	INEL - INSTALAÇÃO ELÉTRICA/ELETRIFICAÇÃO E	H	1,0000000		59,50	59,50

Prefeitura Municipal de Salinas da Margarida  
CNPJ: 13.743.281/0001-14

Composição	88264	SINAPI	ELETRICISTA COM ENCARGOS COMPLEMENTARES	Livro SINAPI: Cálculos e Parâmetros	H	1,0000000	0,0000000	33,94	33,94
Auxiliar									
Composição	88247	SINAPI	AUXILIAR DE ELETRICISTA COM ENCARGOS COMPLEMENTARES	Livro SINAPI: Cálculos e Parâmetros	H	1,0000000	0,0000000	25,56	25,56
Auxiliar									
MO sem LS =>					41,50	LS =>	0,00	MO com LS =>	41,50
Valor do BDI =>					13,36				72,86
						Quant. =>	8,00	Preço Total =>	582,88

5.3.3.2	Código	Banco	Descrição	Tipo	Und	Quant.	Porcent.	Valor Unit	Total
Composição	96985	SINAPI	HASTE DE ATERRAMENTO, DIÂMETRO 5/8", COM 3 METROS - FORNECIMENTO E INSTALAÇÃO. AF_08/2023	Sistema de Proteção contra Descargas Atmosféricas - SPDA	UN	1,0000000		89,31	89,31
Composição	88264	SINAPI	ELETRICISTA COM ENCARGOS COMPLEMENTARES	Livro SINAPI: Cálculos e Parâmetros	H	0,2484000	0,0000000	33,94	8,43
Auxiliar									
Composição	88247	SINAPI	AUXILIAR DE ELETRICISTA COM ENCARGOS COMPLEMENTARES	Livro SINAPI: Cálculos e Parâmetros	H	0,2484000	0,0000000	25,56	6,34
Auxiliar									
Insumo	00003379	SINAPI	HASTE DE ATERRAMENTO EM ACO COM 3,00 M DE COMPRIMENTO E DN = 5/8", REVESTIDA COM BAIXA CAMADA DE COBRE, SEM CONECTOR	Material	UN	1,0000000	0,0000000	74,54	74,54
MO sem LS =>					10,30	LS =>	0,00	MO com LS =>	10,30
Valor do BDI =>					20,06				109,37
						Quant. =>	1,00	Preço Total =>	109,37

5.3.3.3	Código	Banco	Descrição	Tipo	Und	Quant.	Porcent.	Valor Unit	Total
Composição	101875	SINAPI	QUADRO DE DISTRIBUIÇÃO DE ENERGIA EM CHAPA DE AÇO GALVANIZADO, DE EMBUTIR, COM BARRAMENTO TRIFÁSICO, PARA 12 DISJUNTORES DIN 100A - FORNECIMENTO E INSTALAÇÃO. AF_07/2025	Instalações Elétricas - Quadros, Cabos, Disjuntores, Contatores e Barramentos Blindados	UN	1,0000000		429,61	429,61
Composição	88247	SINAPI	AUXILIAR DE ELETRICISTA COM ENCARGOS COMPLEMENTARES	Livro SINAPI: Cálculos e Parâmetros	H	1,4514000	0,0000000	25,56	37,09
Auxiliar									
Composição	88264	SINAPI	ELETRICISTA COM ENCARGOS COMPLEMENTARES	Livro SINAPI: Cálculos e Parâmetros	H	1,4514000	0,0000000	33,94	49,26
Auxiliar									
Composição	87367	SINAPI	ARGAMASSA TRAÇO 1:1:6 (EM VOLUME DE CIMENTO, CAL E AREIA MÉDIA ÚMIDA) PARA EMBOÇO/MASSA ÚNICA/ASSENTAMENTO DE ALVENARIA DE VEDAÇÃO, PREPARO MANUAL. AF_08/2019	Argamassas	m³	0,0117000	0,0000000	882,77	10,32
Auxiliar									
Insumo	00013393	SINAPI	QUADRO DE DISTRIBUICAO COM BARRAMENTO TRIFASICO, DE EMBUTIR, EM CHAPA DE ACO GALVANIZADO, PARA 12 DISJUNTORES DIN, 100 A	Material	UN	1,0000000	0,0000000	332,94	332,94
MO sem LS =>					62,25	LS =>	0,00	MO com LS =>	62,25
Valor do BDI =>					96,53				526,14
						Quant. =>	1,00	Preço Total =>	526,14

Prefeitura Municipal de Salinas da Margarida  
CNPJ: 13.743.281/0001-14

5.3.3.4	Código	Banco	Descrição	Tipo	Und	Quant.	Valor Unit	Total
Composição	9041	ORSE	Dispositivo de proteção contra surto de tensão DPS 60kA - 275v	Fusíveis, Disjuntores e Chaves	un	1,0000000	87,96	87,96
Item	Código	Banco	Descrição	Tipo	Und	Quant.	Valor Unit	Total
Insumo	9225	ORSE	Dispositivo de proteção contra surto de tensão DPS 60KA - 275v (para-raio)	Material	un	1,0000000	75,20	75,20
Insumo	00006111/SIN	ORSE	Servente de obras (horista)	Mão de Obra	h	0,3000000	14,58	4,37
Composição	10552	ORSE	Encargos Complementares - Eletricista	Provisórios	h	0,3000000	3,73	1,11
Composição	10549	ORSE	Encargos Complementares - Servente	Provisórios	h	0,3000000	3,86	1,15
Insumo	00002436/SIN	ORSE	Eletricista (horista)	Mão de Obra	h	0,3000000	20,44	6,13
<b>Detalhamento de Cálculo ORSE</b>								
Item	Código	Banco	Descrição	Tipo	Und	Quant.	Valor Unit	Total
Insumo	9225	ORSE	Dispositivo de proteção contra surto de tensão DPS 60KA - 275v (para-raio)	Material	un	1,0000000	75,20	75,20
Insumo	00006111/SIN	ORSE	Servente de obras (horista)	Mão de Obra	h	0,3000000	14,58	4,37
Insumo	10579	ORSE	Chave de fenda chata 30 cm	Material	un	0,0000600	26,89	0,00
Insumo	00012895/SIN	ORSE	Capacete de segurança aba frontal com suspensao de polietileno, sem jugular (classe b)	Material	un	0,0003600	13,50	0,00
Insumo	11240	ORSE	Alicate com isolamento	Material	un	0,0000600	47,69	0,00
Insumo	00012893/SIN	ORSE	Bota de segurança com biqueira de aço e colarinho acolchoado	Material	par	0,0004500	73,93	0,03
Insumo	10761	ORSE	Refeição - café da manhã ( café com leite e dois pães com manteiga)	Serviços	un	0,0610800	5,00	0,30
Insumo	158	ORSE	Almoço (Participação do empregador)	Material	un	0,0610800	14,00	0,85
Insumo	11242	ORSE	Chave inglesa 12"	Material	un	0,0000300	44,00	0,00
Insumo	2378	ORSE	Vale transporte	Material	un	0,0478500	4,50	0,21
Insumo	941	ORSE	Fardamento com mangas curta	Material	un	0,0009000	193,04	0,17
Insumo	11241	ORSE	Alicate volt-ampermetro	Material	un	0,0000600	170,60	0,01
Insumo	00012894/SIN	ORSE	Capa para chuva em pvc com forro de poliester, com capuz (amarela ou azul)	Material	un	0,0001200	20,11	0,00
Insumo	10599	ORSE	Protetor solar fps 30 com 120ml	Material	un	0,0010800	18,00	0,01
Insumo	1651	ORSE	Óculos branco proteção	Material	pr	0,0004800	6,00	0,00
Insumo	10362	ORSE	Seguro de vida e acidente em grupo	Serviços	un	0,0027000	12,54	0,03
Insumo	00012892/SIN	ORSE	Luva raspa de couro, cano curto (punho *7* cm)	Material	par	0,0013800	10,87	0,01
Insumo	10596	ORSE	Protetor auricular	Material	un	0,0027000	4,81	0,01
Insumo	10492	ORSE	Cesta Básica	Material	un	0,0027000	205,00	0,55

Prefeitura Municipal de Salinas da Margarida  
CNPJ: 13.743.281/0001-14

Insumo	10517	ORSE	Exames admissionais/demissionais (checkup)	Serviços	cj	0,0002400	300,00	0,07	
Insumo	00002711/SIN	ORSE	Carrinho de mao, em aco, com capacidade de *45 a 65* l / *100* kg, pneu com camara	Material	un	0,0000600	195,80	0,01	
Insumo		4729	ORSE	Marreta 1 kg com cabo	Material	un	0,0000300	37,80	0,00
Insumo	4728	ORSE	Talhadeira chata 10"	Material	un	0,0000900	18,58	0,00	
Insumo	10788	ORSE	Pá quadrada	Material	un	0,0000600	36,90	0,00	
Insumo	00002436/SIN	ORSE	Eletricista (horista)	Mão de Obra	h	0,3000000	20,44	6,13	
				MO sem LS =>	10,50	LS =>	0,00	MO com LS =>	10,50
				Valor do BDI =>	19,76			Valor com BDI =>	107,72
						Quant. =>	1,00	Preço Total =>	107,72

5.3.3.5	Código	Banco	Descrição	Tipo	Und	Quant.	Valor Unit	Total
Composição	13149	ORSE	Dispositivo DR tetrapolar 100 A, tipo AC, 30MA	Fusíveis, Disjuntores e Chaves	un	1,0000000	326,68	326,68
Item	Código	Banco	Descrição	Tipo	Und	Quant.	Valor Unit	Total
Composição	10552	ORSE	Encargos Complementares - Eletricista	Provisórios	h	0,6000000	3,73	2,23
Insumo	00006111/SIN	ORSE	Servente de obras (horista)	Mão de Obra	h	0,6000000	14,58	8,74
Insumo	00002436/SIN	ORSE	Eletricista (horista)	Mão de Obra	h	0,6000000	20,44	12,26
Insumo	00039449/SIN	ORSE	Dispositivo dr, 4 polos, sensibilidade de 30 ma, corrente de 100 a, tipo ac	Material	un	1,0000000	301,11	301,11
Composição	10549	ORSE	Encargos Complementares - Servente	Provisórios	h	0,6000000	3,86	2,31

**Detalhamento de Cálculo ORSE**

Item	Código	Banco	Descrição	Tipo	Und	Quant.	Valor Unit	Total
Insumo	10579	ORSE	Chave de fenda chata 30 cm	Material	un	0,0001200	26,89	0,00
Insumo	00012895/SIN	ORSE	Capacete de seguranca aba frontal com suspensao de polietileno, sem jugular (classe b)	Material	un	0,0007200	13,50	0,00
Insumo	11240	ORSE	Alicate com isolamento	Material	un	0,0001200	47,69	0,00
Insumo	00012893/SIN	ORSE	Bota de seguranca com biqueira de aco e colarinho acolchoado	Material	par	0,0009000	73,93	0,06
Insumo	10761	ORSE	Refeição - café da manhã ( café com leite e dois pães com manteiga)	Serviços	un	0,1221600	5,00	0,61
Insumo	158	ORSE	Almoço (Participação do empregador)	Material	un	0,1221600	14,00	1,71
Insumo	11242	ORSE	Chave inglesa 12"	Material	un	0,0000600	44,00	0,00
Insumo	2378	ORSE	Vale transporte	Material	un	0,0957000	4,50	0,43
Insumo	941	ORSE	Fardamento com mangas curta	Material	un	0,0018000	193,04	0,34

Prefeitura Municipal de Salinas da Margarida  
CNPJ: 13.743.281/0001-14

Insumo	11241	ORSE	Alicate volt-amperímetro	Material	un	0,0001200	170,60	0,02	
Insumo	00012894/SIN	ORSE	Capa para chuva em pvc com forro de poliester, com capuz (amarela ou azul)	Material	un	0,0002400	20,11	0,00	
Insumo		10599	ORSE	Protetor solar fps 30 com 120ml	Material	un	0,0021600	18,00	0,03
Insumo	1651	ORSE	Óculos branco proteção	Material	pr	0,0009600	6,00	0,00	
Insumo	10362	ORSE	Seguro de vida e acidente em grupo	Serviços	un	0,0054000	12,54	0,06	
Insumo	00012892/SIN	ORSE	Luva raspa de couro, cano curto (punho *7* cm)	Material	par	0,0027600	10,87	0,03	
Insumo		10596	ORSE	Protetor auricular	Material	un	0,0054000	4,81	0,02
Insumo	10492	ORSE	Cesta Básica	Material	un	0,0054000	205,00	1,10	
Insumo	10517	ORSE	Exames admissionais/demissionais (checkup)	Serviços	cj	0,0004800	300,00	0,14	
Insumo	00006111/SIN	ORSE	Servente de obras (horista)	Mão de Obra	h	0,6000000	14,58	8,74	
Insumo		00002436/SIN	ORSE	Eletricista (horista)	Mão de Obra	h	0,6000000	20,44	12,26
Insumo	00039449/SIN	ORSE	Dispositivo dr, 4 polos, sensibilidade de 30 ma, corrente de 100 a, tipo ac	Material	un	1,0000000	301,11	301,11	
Insumo	00002711/SIN	ORSE	Carrinho de mao, em aco, com capacidade de *45 a 65* l / *100* kg, pneu com camara	Material	un	0,0001200	195,80	0,02	
Insumo		4729	ORSE	Marreta 1 kg com cabo	Material	un	0,0000600	37,80	0,00
Insumo	4728	ORSE	Talhadeira chata 10"	Material	un	0,0001800	18,58	0,00	
Insumo	10788	ORSE	Pá quadrada	Material	un	0,0001200	36,90	0,00	
				MO sem LS =>	21,00	LS =>	0,00	MO com LS =>	21,00
				Valor do BDI =>	73,40			Valor com BDI =>	400,08
						Quant. =>	2,00	Preço Total =>	800,16

5.3.3.6	Código	Banco	Descrição	Tipo	Und	Quant.	Valor Unit	Total
Composição	12807	ORSE	Refletor Slim LED 50W de potência, branco Frio, 6500k, Autovolt, marca G-light ou similar	Luminárias Externas	un	1,0000000	50,42	50,42
Item	Código	Banco	Descrição	Tipo	Und	Quant.	Valor Unit	Total
Composição	10549	ORSE	Encargos Complementares - Servente	Provisórios	h	0,3000000	3,86	1,15
Insumo	00002436/SIN	ORSE	Eletricista (horista)	Mão de Obra	h	0,5000000	20,44	10,22
Insumo	1691	ORSE	Parafuso metal 2 1/2" x 12 p/ bucha s-10	Material	un	2,0000000	0,86	1,72
Insumo	13288	ORSE	Refletor Slim LED 50W de potência, branco Frio, 6500k, Autovolt, marca G-light ou similar	Material	un	1,0000000	31,10	31,10
Insumo	00006111/SIN	ORSE	Servente de obras (horista)	Mão de Obra	h	0,3000000	14,58	4,37
Composição	10552	ORSE	Encargos Complementares - Eletricista	Provisórios	h	0,5000000	3,73	1,86



Prefeitura Municipal de Salinas da Margarida  
CNPJ: 13.743.281/0001-14

**Detalhamento de Cálculo ORSE**

Item	Código	Banco	Descrição	Tipo	Und	Quant.	Valor Unit	Total
Insumo	00012895/SIN	ORSE	Capacete de segurança aba frontal com suspensão de polietileno, sem jugular (classe b)	Material	un	0,0004800	13,50	0,00
Insumo	10362	ORSE	Seguro de vida e acidente em grupo	Serviços	un	0,0036000	12,54	0,04
Insumo	00002711/SIN	ORSE	Carrinho de mão, em aço, com capacidade de *45 a 65* l / *100* kg, pneu com câmara	Material	un	0,0000600	195,80	0,01
Insumo	941	ORSE	Fardamento com mangas curta	Material	un	0,0012000	193,04	0,23
Insumo	10761	ORSE	Refeição - café da manhã ( café com leite e dois pães com manteiga)	Serviços	un	0,0814400	5,00	0,40
Insumo	10492	ORSE	Cesta Básica	Material	un	0,0036000	205,00	0,73
Insumo	00012892/SIN	ORSE	Luva raspa de couro, cano curto (punho *7* cm)	Material	par	0,0018400	10,87	0,02
Insumo	00012893/SIN	ORSE	Bota de segurança com biqueira de aço e colarinho acolchoado	Material	par	0,0005900	73,93	0,04
Insumo	10599	ORSE	Protetor solar fps 30 com 120ml	Material	un	0,0014400	18,00	0,02
Insumo	158	ORSE	Almoço (Participação do empregador)	Material	un	0,0814400	14,00	1,14
Insumo	2378	ORSE	Vale transporte	Material	un	0,0609300	4,50	0,27
Insumo	1651	ORSE	Óculos branco proteção	Material	pr	0,0006400	6,00	0,00
Insumo	4729	ORSE	Marreta 1 kg com cabo	Material	un	0,0000300	37,80	0,00
Insumo	00012894/SIN	ORSE	Capa para chuva em pvc com forro de poliéster, com capuz (amarela ou azul)	Material	un	0,0001600	20,11	0,00
Insumo	4728	ORSE	Talhadeira chata 10"	Material	un	0,0000900	18,58	0,00
Insumo	10517	ORSE	Exames admissionais/demissionais (checkup)	Serviços	cj	0,0003200	300,00	0,09
Insumo	10788	ORSE	Pá quadrada	Material	un	0,0000600	36,90	0,00
Insumo	10596	ORSE	Protetor auricular	Material	un	0,0036000	4,81	0,01
Insumo	00002436/SIN	ORSE	Eletricista (horista)	Mão de Obra	h	0,5000000	20,44	10,22
Insumo	1691	ORSE	Parafuso metal 2 1/2" x 12 p/ bucha s-10	Material	un	2,0000000	0,86	1,72
Insumo	13288	ORSE	Refletor Slim LED 50W de potência, branco Frio, 6500k, Autovolt, marca G-light ou similar	Material	un	1,0000000	31,10	31,10
Insumo	00006111/SIN	ORSE	Servente de obras (horista)	Mão de Obra	h	0,3000000	14,58	4,37
Insumo	10579	ORSE	Chave de fenda chata 30 cm	Material	un	0,0001000	26,89	0,00
Insumo	11240	ORSE	Alicate com isolamento	Material	un	0,0001000	47,69	0,00
Insumo	11242	ORSE	Chave inglesa 12"	Material	un	0,0000500	44,00	0,00
Insumo	11241	ORSE	Alicate volt-amperímetro	Material	un	0,0001000	170,60	0,01

Prefeitura Municipal de Salinas da Margarida  
CNPJ: 13.743.281/0001-14

MO sem LS => 14,59 LS => 0,00 MO com LS => 14,59  
Valor do BDI => 11,32 Valor com BDI => 61,74  
Quant. => 2,00 Preço Total => 123,48

5.3.3.7	Código	Banco	Descrição	Tipo	Und	Quant.	Porcent.	Valor Unit	Total
Composição	103244	SINAPI	AR CONDICIONADO SPLIT INVERTER, HI-WALL (PAREDE), 9000 BTU/H, CICLO FRIO - FORNECIMENTO E INSTALAÇÃO. AF_11/2021_PE	Instalações de ar condicionado	UN	1,0000000		2.550,90	2.550,90
Composição Auxiliar	100308	SINAPI	MECÂNICO DE REFRIGERAÇÃO COM ENCARGOS COMPLEMENTARES	Livro SINAPI: Cálculos e Parâmetros	H	2,3334000	0,0000000	31,60	73,73
Composição Auxiliar	88243	SINAPI	AJUDANTE ESPECIALIZADO COM ENCARGOS COMPLEMENTARES	Livro SINAPI: Cálculos e Parâmetros	H	2,3334000	0,0000000	25,88	60,38
Insumo	00007568	SINAPI	BUCHA DE NYLON SEM ABA S10, COM PARAFUSO DE 6,10 X 65 MM EM ACO ZINCADO COM ROSCA SOBERBA, CABECA CHATA E FENDA PHILLIPS	Material	UN	9,0000000	0,0000000	0,61	5,49
Insumo	00011976	SINAPI	CHUMBADOR DE ACO ZINCADO, DIAMETRO 1/4" COM PARAFUSO 1/4" X 40 MM	Material	UN	6,0000000	0,0000000	1,43	8,58
Insumo	00037591	SINAPI	SUPORTE MAO-FRANCESA EM ACO, ABAS IGUAIS 40 CM, CAPACIDADE MINIMA 70 KG, BRANCO	Material	UN	2,0000000	0,0000000	21,99	43,98
Insumo	00013246	SINAPI	PARAFUSO DE ACO ZINCADO, SEXTAVADO, COM ROSCA INTEIRA, DIAMETRO 5/16", COMPRIMENTO 3/4", COM PORCA E ARRUELA LISA LEVE	Material	UN	4,0000000	0,0000000	0,53	2,12
Insumo	00001570	SINAPI	TERMINAL A COMPRESSAO EM COBRE ESTANHADO PARA CABO 2,5 MM2, 1 FURO E 1 COMPRESSAO, PARA PARAFUSO DE FIXACAO M5	Material	UN	10,0000000	0,0000000	0,92	9,20
Insumo	00042424	SINAPI	AR CONDICIONADO SPLIT INVERTER, HI-WALL (PAREDE), 9000 BTU/H, CICLO FRIO, 60HZ, CLASSIFICACAO A (SELO PROCEL), GAS HFC, CONTROLE S/FIO	Equipamento para Aquisição Permanente	UN	1,0000000	0,0000000	2.347,42	2.347,42

MO sem LS => 92,39 LS => 0,00 MO com LS => 92,39  
Valor do BDI => 573,18 3.124,08  
Quant. => 2,00 Preço Total => 6.248,16

5.3.3.8	Código	Banco	Descrição	Tipo	Und	Quant.	Porcent.	Valor Unit	Total
Composição	100	Próprio	Tomada para ar condicionado, com caixa pvc e disjuntor bipolar 25 A, SOBREPOR	INEL - INSTALAÇÃO ELÉTRICA/ELETRIFICAÇÃO E	UND	1,0000000		111,25	111,25
Composição Auxiliar	10549	ORSE	Encargos Complementares - Servente	Provisórios	h	1,0000000	0,0000000	3,86	3,86
Composição Auxiliar	10552	ORSE	Encargos Complementares - Eletricista	Provisórios	h	1,0000000	0,0000000	3,73	3,73
Insumo	00006111/SIN	ORSE	Servente de obras (horista)	Mão de Obra	h	1,0000000	0,0000000	14,58	14,58
Insumo	00002436/SIN	ORSE	Eletricista (horista)	Mão de Obra	h	1,0000000	0,0000000	20,44	20,44
Insumo	2246	ORSE	Tomada tripolar p/ar condicionado ref:5ub5 530 - Siemens ou similar	Material	un	1,0000000	0,0000000	5,55	5,55
Insumo	3688	ORSE	Disjuntor bipolar 25 A, padrão DIN (linha branca), curva C, corrente de interrupção 5KA, ref.: Siemens 5SX1 ou similar.	Material	un	1,0000000	0,0000000	61,00	61,00

Prefeitura Municipal de Salinas da Margarida  
CNPJ: 13.743.281/0001-14

Insumo	14254	ORSE	Caixa de passagem, em pvc, de 4" x 2", para eletroduto flexível corrugado	Material	un	1,0000000	0,0000000	2,09	2,09
MO sem LS =>					35,02	LS =>	0,00	MO com LS =>	35,02
Valor do BDI =>					24,99				136,24
						<b>Quant. =&gt;</b>	<b>2,00</b>	<b>Preço Total =&gt;</b>	<b>272,48</b>

<b>5.3.4</b>			<b>COMPLEMENTOS</b>						<b>10.613,61</b>
<b>5.3.4.1</b>	<b>Código</b>	<b>Banco</b>	<b>Descrição</b>	<b>Tipo</b>	<b>Und</b>	<b>Quant.</b>	<b>Valor Unit</b>	<b>Total</b>	
Composição	802	ORSE	Bebedouro elétrico de pressão 40 litros inox, 110v, Masterfrio ou similar	Aparelhos, Utensílios e Equipamentos Elétricos	un	1,0000000	819,34	819,34	
<b>Item</b>	<b>Código</b>	<b>Banco</b>	<b>Descrição</b>	<b>Tipo</b>	<b>Und</b>	<b>Quant.</b>	<b>Valor Unit</b>	<b>Total</b>	
Composição	10552	ORSE	Encargos Complementares - Eletricista	Provisórios	h	1,0000000	3,73	3,73	
Insumo	277	ORSE	Bebedouro elétrico de pressão 40 litros Inox 110v, Masterfrio ou similar	Material	un	1,0000000	752,19	752,19	
Composição	10554	ORSE	Encargos Complementares - Encanador	Provisórios	h	1,0000000	3,80	3,80	
Insumo	00002436/SIN	ORSE	Eletricista (horista)	Mão de Obra	h	1,0000000	20,44	20,44	
Insumo	00006111/SIN	ORSE	Servente de obras (horista)	Mão de Obra	h	1,0000000	14,58	14,58	
Insumo	00002696/SIN	ORSE	Encanador ou bombeiro hidráulico (horista)	Mão de Obra	h	1,0000000	20,44	20,44	
Insumo	981	ORSE	Fita veda rosca 18mm	Material	m	0,5600000	0,30	0,16	
Composição	10549	ORSE	Encargos Complementares - Servente	Provisórios	h	1,0000000	3,86	3,86	
<b>Detalhamento de Cálculo ORSE</b>									
<b>Item</b>	<b>Código</b>	<b>Banco</b>	<b>Descrição</b>	<b>Tipo</b>	<b>Und</b>	<b>Quant.</b>	<b>Valor Unit</b>	<b>Total</b>	
Insumo	10579	ORSE	Chave de fenda chata 30 cm	Material	un	0,0002000	26,89	0,00	
Insumo	00012895/SIN	ORSE	Capacete de segurança aba frontal com suspensão de polietileno, sem jugular (classe b)	Material	un	0,0018000	13,50	0,02	
Insumo	11240	ORSE	Alicate com isolamento	Material	un	0,0002000	47,69	0,00	
Insumo	00012893/SIN	ORSE	Bota de segurança com biqueira de aço e colarinho acolchoado	Material	par	0,0023000	73,93	0,17	
Insumo	10761	ORSE	Refeição - café da manhã ( café com leite e dois pães com manteiga)	Serviços	un	0,3054000	5,00	1,52	
Insumo	158	ORSE	Almoço (Participação do empregador)	Material	un	0,3054000	14,00	4,27	
Insumo	11242	ORSE	Chave inglesa 12"	Material	un	0,0001000	44,00	0,00	
Insumo	2378	ORSE	Vale transporte	Material	un	0,2249000	4,50	1,01	
Insumo	941	ORSE	Fardamento com mangas curta	Material	un	0,0045000	193,04	0,86	

Prefeitura Municipal de Salinas da Margarida  
CNPJ: 13.743.281/0001-14

Insumo	11241	ORSE	Alicate volt-amperímetro	Material	un	0,0002000	170,60	0,03
Insumo	00012894/SIN	ORSE	Capa para chuva em pvc com forro de poliéster, com capuz (amarela ou azul)	Material	un	0,0006000	20,11	0,01
Insumo	10599	ORSE	Protetor solar fps 30 com 120ml	Material	un	0,0054000	18,00	0,09
Insumo	1651	ORSE	Óculos branco proteção	Material	pr	0,0024000	6,00	0,01
Insumo	10362	ORSE	Seguro de vida e acidente em grupo	Serviços	un	0,0135000	12,54	0,16
Insumo	00012892/SIN	ORSE	Luva raspa de couro, cano curto (punho *7* cm)	Material	par	0,0069000	10,87	0,07
Insumo	10596	ORSE	Protetor auricular	Material	un	0,0135000	4,81	0,06
Insumo	10492	ORSE	Cesta Básica	Material	un	0,0135000	205,00	2,76
Insumo	10517	ORSE	Exames admissionais/demissionais (checkup)	Serviços	cj	0,0012000	300,00	0,36
Insumo	277	ORSE	Bebedouro elétrico de pressão 40 litros Inox 110v, Masterfrio ou similar	Material	un	1,0000000	752,19	752,19
Insumo	11256	ORSE	Tarracha para tubos PVC de 1 1/2"	Material	un	0,0004000	92,70	0,03
Insumo	10593	ORSE	Praio simples 30cm	Material	un	0,0001000	19,57	0,00
Insumo	10592	ORSE	Lima chata 12"	Material	un	0,0001000	38,62	0,00
Insumo	11257	ORSE	Tarracha para tubos PVC de 1 1/4"	Material	un	0,0004000	32,30	0,01
Insumo	11253	ORSE	Tarracha para tubos PVC de 1/2"	Material	un	0,0011000	34,80	0,03
Insumo	11254	ORSE	Tarracha para tubos PVC de 3/4"	Material	un	0,0007000	27,49	0,01
Insumo	11255	ORSE	Tarracha para tubos PVC de 1"	Material	un	0,0006000	49,00	0,02
Insumo	00002436/SIN	ORSE	Eletricista (horista)	Mão de Obra	h	1,0000000	20,44	20,44
Insumo	00006111/SIN	ORSE	Servente de obras (horista)	Mão de Obra	h	1,0000000	14,58	14,58
Insumo	00002696/SIN	ORSE	Encanador ou bombeiro hidráulico (horista)	Mão de Obra	h	1,0000000	20,44	20,44
Insumo	981	ORSE	Fita veda rosca 18mm	Material	m	0,5600000	0,30	0,16
Insumo	00002711/SIN	ORSE	Carrinho de mão, em aço, com capacidade de *45 a 65* l / *100* kg, pneu com câmara	Material	un	0,0002000	195,80	0,03
Insumo	4729	ORSE	Marreta 1 kg com cabo	Material	un	0,0001000	37,80	0,00
Insumo	4728	ORSE	Talhadeira chata 10"	Material	un	0,0003000	18,58	0,00
Insumo	10788	ORSE	Pá quadrada	Material	un	0,0002000	36,90	0,00

MO sem LS => 55,46 LS => 0,00 MO com LS => 55,46  
Valor do BDI => 184,10  
Quant. => 1,00 Preço Total => 1.003,44

Prefeitura Municipal de Salinas da Margarida  
CNPJ: 13.743.281/0001-14

5.3.4.2	Código	Banco	Descrição	Tipo	Und	Quant.	Valor Unit	Total
Composição	9367	ORSE	Conjunto com 03 lixeiras em fibra de vidro, com capacidade 20l cada, com tampa vai e vem	Diversos	un	1,0000000	399,71	399,71
Item	Código	Banco	Descrição	Tipo	Und	Quant.	Valor Unit	Total
Composição	10549	ORSE	Encargos Complementares - Servente	Provisórios	h	0,3000000	3,86	1,15
Composição	2497	ORSE	Escavação manual de vala ou cava em material de 1ª categoria, profundidade até 1,50m	Escavação Manual em Área Urbana	m³	0,0160000	55,52	0,88
Composição	95	ORSE	Concreto simples fabricado na obra, fck=13,5 mpa, lançado e adensado	Alvenarias de Pedra e Concretos para Fundações	m³	0,0160000	578,08	9,24
Composição	10550	ORSE	Encargos Complementares - Pedreiro	Provisórios	h	0,3000000	3,73	1,11
Insumo	00006111/SIN	ORSE	Servente de obras (horista)	Mão de Obra	h	0,3000000	14,58	4,37
Insumo	00004750/SIN	ORSE	Pedreiro (horista)	Mão de Obra	h	0,3000000	20,44	6,13
Insumo	9676	ORSE	Conjunto de 03 lixeiras em fibra de vidro, com capacidade 20l cada, com tampavai e vem	Material	un	1,0000000	376,89	376,89
Detalhamento de Cálculo ORSE								
Item	Código	Banco	Descrição	Tipo	Und	Quant.	Valor Unit	Total
Insumo	00012895/SIN	ORSE	Capacete de segurança aba frontal com suspensão de polietileno, sem jugular (classe b)	Material	un	0,0004706	13,50	0,00
Insumo	10362	ORSE	Seguro de vida e acidente em grupo	Serviços	un	0,0035294	12,54	0,04
Insumo	00002711/SIN	ORSE	Carrinho de mão, em aço, com capacidade de *45 a 65* l / *100* kg, pneu com câmara	Material	un	0,0000940	195,80	0,01
Insumo	941	ORSE	Fardamento com mangas curta	Material	un	0,0011765	193,04	0,22
Insumo	10761	ORSE	Refeição - café da manhã ( café com leite e dois pães com manteiga)	Serviços	un	0,0798438	5,00	0,39
Insumo	10492	ORSE	Cesta Básica	Material	un	0,0035294	205,00	0,72
Insumo	00012892/SIN	ORSE	Luva raspa de couro, cano curto (punho *7* cm)	Material	par	0,0018039	10,87	0,01
Insumo	00012893/SIN	ORSE	Bota de segurança com biqueira de aço e colarinho acolchoado	Material	par	0,0006269	73,93	0,04
Insumo	10599	ORSE	Protetor solar fps 30 com 120ml	Material	un	0,0014118	18,00	0,02
Insumo	158	ORSE	Almoço (Participação do empregador)	Material	un	0,0798438	14,00	1,11
Insumo	2378	ORSE	Vale transporte	Material	un	0,0647812	4,50	0,29
Insumo	1651	ORSE	Óculos branco proteção	Material	pr	0,0006269	6,00	0,00
Insumo	4729	ORSE	Marreta 1 kg com cabo	Material	un	0,0000470	37,80	0,00
Insumo	00012894/SIN	ORSE	Capa para chuva em pvc com forro de poliéster, com capuz (amarela ou azul)	Material	un	0,0001569	20,11	0,00
Insumo	4728	ORSE	Talhadeira chata 10"	Material	un	0,0001410	18,58	0,00
Insumo	10517	ORSE	Exames admissionais/demissionais (checkup)	Serviços	cj	0,0003137	300,00	0,09

Prefeitura Municipal de Salinas da Margarida  
CNPJ: 13.743.281/0001-14

Insumo	10788	ORSE	Pá quadrada	Material	un	0,0000940	36,90	0,00
Insumo	10596	ORSE	Protetor auricular	Material	un	0,0035294	4,81	0,01
Insumo	00006111/SIN	ORSE	Servente de obras (horista)	Mão de Obra	h	0,4699200	14,58	6,85
Insumo	00004721/SIN	ORSE	Pedra britada n. 1 (9,5 a 19 mm) posto pedreira/fornecedor, sem frete	Material	m³	0,0033440	137,75	0,46
Insumo	00001379/SIN	ORSE	Cimento portland composto cp ii-32	Material	kg	4,0800000	0,80	3,26
Insumo	00000367/SIN	ORSE	Areia grossa - posto jazida/fornecedor (retirado na jazida, sem transporte)	Material	m³	0,0150880	101,30	1,52
Insumo	00004718/SIN	ORSE	Pedra britada n. 2 (19 a 38 mm) posto pedreira/fornecedor, sem frete	Material	m³	0,0100320	138,48	1,38
Insumo	00001213/SIN	ORSE	Carpinteiro de formas para concreto (horista)	Mão de Obra	h	0,0057600	20,44	0,11
Insumo	00000378/SIN	ORSE	Armador (horista)	Mão de Obra	h	0,0028800	20,44	0,05
Insumo	10586	ORSE	Torquesa	Material	un	0,0000006	45,00	0,00
Insumo	10585	ORSE	Arco de serra	Material	un	0,0000006	19,95	0,00
Insumo	00004750/SIN	ORSE	Pedreiro (horista)	Mão de Obra	h	0,3057600	20,44	6,24
Insumo	11249	ORSE	Serra circular eletrica portatil	Equipamento	un	0,0000006	979,65	0,00
Insumo	10579	ORSE	Chave de fenda chata 30 cm	Material	un	0,0000012	26,89	0,00
Insumo	11244	ORSE	Martelo com unha	Material	un	0,0000012	39,10	0,00
Insumo	10577	ORSE	Serrote 40cm	Material	un	0,0000006	36,00	0,00
Insumo	10578	ORSE	Formão grande	Material	un	0,0000012	21,30	0,00
Insumo	11248	ORSE	Furadeira e Parafusadeira eletrica Bosch ou Similar profissional	Equipamento	un	0,0000006	246,00	0,00
Insumo	10282	ORSE	Regua de alumínio c/ 2,00m (para pedreiro)	Material	un	0,0000612	44,00	0,00
Insumo	4722	ORSE	Colher de pedreiro	Material	un	0,0001223	18,80	0,00
Insumo	11245	ORSE	Desempoladeira de madeira 12x22	Material	un	0,0002140	11,60	0,00
Insumo	10789	ORSE	Nível de bolha de madeira	Material	un	0,0000612	15,40	0,00
Insumo	11243	ORSE	Martelo sem unha	Material	un	0,0000306	28,00	0,00
Insumo	11265	ORSE	Martelo de borracha com cabo	Material	un	0,0001223	18,75	0,00
Insumo	4174	ORSE	Desempenadeira de aço lisa, cabo madeira, ref:143, Atlas ou similar	Material	un	0,0001529	12,90	0,00
Insumo	10790	ORSE	Prumo de face	Material	un	0,0000306	25,95	0,00
Insumo	11246	ORSE	Escala métrica de bambú	Material	Un	0,0002140	10,22	0,00
Insumo	11264	ORSE	Marreta de 1/2 kg com cabo	Material	un	0,0000612	13,52	0,00

Prefeitura Municipal de Salinas da Margarida  
CNPJ: 13.743.281/0001-14

Insumo	11247	ORSE	Serra mármore	Material	un	0,0000306	319,90	0,00	
Insumo	9676	ORSE	Conjunto de 03 lixeiras em fibra de vidro, com capacidade 20l cada, com tampavai e vem	Material	un	1,0000000	376,89	376,89	
				MO sem LS =>	13,25	LS =>	0,00	MO com LS =>	13,25
				Valor do BDI =>	89,81			Valor com BDI =>	489,52
						<b>Quant. =&gt;</b>	<b>1,00</b>	<b>Preço Total =&gt;</b>	<b>489,52</b>

5.3.4.3	Código	Banco	Descrição	Tipo	Und	Quant.	Porcent.	Valor Unit	Total
Composição	18.025.0150-0	EMOP	MESA DE AUTOPSIA OU NECROPSIA COM LAVATORIO E RECIPIENTE PARA COLETA DE MATERIAIS.FORNECIMENTO A COLETA DE MATERIAIS	18	UN	1,0000000		7.447,26	7.447,26
Insumo	13784	EMOP	MESA DE AUTOPSIA OU NECROPSIA COM LAVATORIO E RECIPIENTE PARA COLETA DE MATERIAIS	Material	UN	1,0000000	0,0000000	7.447,26	7.447,26
				MO sem LS =>	0,00	LS =>	0,00	MO com LS =>	0,00
				Valor do BDI =>	1.673,39				9.120,65
						<b>Quant. =&gt;</b>	<b>1,00</b>	<b>Preço Total =&gt;</b>	<b>9.120,65</b>

5.4			PASSEIO EXTERNO						7.805,78
5.4.1	Código	Banco	Descrição	Tipo	Und	Quant.	Porcent.	Valor Unit	Total
Composição	02.11.01	SUDECAP	DEMOLIÇÃO MANUAL DE PASSEIO OU LAJE DE CONCRETO	DEMOLIÇÃO DE PASSEIO E PAVIMENTO	m²	1,0000000		26,36	26,36
Insumo	55.10.88	SUDECAP	SERVENTE DE OBRAS	Mão de Obra	H	1,2000000	0,0000000	19,24	23,08
Insumo	55.10.75	SUDECAP	PEDREIRO	Mão de Obra	H	0,1200000	0,0000000	27,36	3,28
				MO sem LS =>	26,36	LS =>	0,00	MO com LS =>	26,36
				Valor do BDI =>	5,92				32,28
						<b>Quant. =&gt;</b>	<b>31,13</b>	<b>Preço Total =&gt;</b>	<b>1.004,87</b>

5.4.2	Código	Banco	Descrição	Tipo	Und	Quant.	Porcent.	Valor Unit	Total
Composição	97113	SINAPI	APLICAÇÃO DE LONA PLÁSTICA PARA EXECUÇÃO DE PAVIMENTOS DE CONCRETO. AF 04/2022	Pavimento Rígido de Concreto	m²	1,0000000		2,35	2,35
Composição Auxiliar	88309	SINAPI	PEDREIRO COM ENCARGOS COMPLEMENTARES	Livro SINAPI: Cálculos e Parâmetros	H	0,0049100	0,0000000	33,52	0,16
Composição Auxiliar	88316	SINAPI	SERVENTE COM ENCARGOS COMPLEMENTARES	Livro SINAPI: Cálculos e Parâmetros	H	0,0058900	0,0000000	24,37	0,14
Insumo	00042408	SINAPI	LONA PLASTICA EXTRA FORTE PRETA, E = 200 MICRA	Material	m²	1,1280000	0,0000000	1,82	2,05
				MO sem LS =>	0,21	LS =>	0,00	MO com LS =>	0,21
				Valor do BDI =>	0,52				2,87

Quant. => 31,13 Preço Total => 89,34

5.4.3	Código	Banco	Descrição	Tipo	Und	Quant.	Porcent.	Valor Unit	Total
Composição	95241	SINAPI	LASTRO DE CONCRETO MAGRO, APLICADO EM PISOS, LAJES SOBRE SOLO OU RADIER, ESPESSURA DE 5 CM. AF_01/2024	Lastro	m²	1,0000000		45,33	45,33
Composição Auxiliar	88309	SINAPI	PEDREIRO COM ENCARGOS COMPLEMENTARES	Livro SINAPI: Cálculos e Parâmetros	H	0,2541500	0,0000000	33,52	8,51
Composição Auxiliar	94968	SINAPI	CONCRETO MAGRO PARA LASTRO, TRAÇO 1:4,5:4,5 (EM MASSA SECA DE CIMENTO/ AREIA MÉDIA/ BRITA 1) - PREPARO MECÂNICO COM BETONEIRA 600 L. AF 05/2021	Produção de Concreto	m³	0,0690000	0,0000000	501,43	34,59
Composição Auxiliar	88316	SINAPI	SERVENTE COM ENCARGOS COMPLEMENTARES	Livro SINAPI: Cálculos e Parâmetros	H	0,0919000	0,0000000	24,37	2,23
MO sem LS =>					12,94	LS =>	0,00	MO com LS =>	12,94
Valor do BDI =>					10,18				55,51
						Quant. =>	31,13	Preco Total =>	1.728,02

5.4.4	Código	Banco	Descrição	Tipo	Und	Quant.	Porcent.	Valor Unit	Total	
Composição	94994	SINAPI	EXECUÇÃO DE PASSEIO (CALÇADA) OU PISO DE CONCRETO COM CONCRETO MOLDADO IN LOCO, FEITO EM OBRA, ACABAMENTO CONVENCIONAL, ESPESSURA 8 CM, ARMADO. AF_08/2022	Passeios de Concreto	m²	1,0000000		106,37	106,37	
Composição Auxiliar	94964	SINAPI	CONCRETO FCK = 20MPA, TRAÇO 1:2,7:3 (EM MASSA SECA DE CIMENTO/ AREIA MÉDIA/ BRITA 1) - PREPARO MECÂNICO COM BETONEIRA 400 L. AF 05/2021	Produção de Concreto	m³	0,0985000	0,0000000	613,40	60,41	
Composição Auxiliar	88316	SINAPI	SERVENTE COM ENCARGOS COMPLEMENTARES	Livro SINAPI: Cálculos e Parâmetros	H	0,3183000	0,0000000	24,37	7,75	
Composição Auxiliar	88262	SINAPI	CARPINTEIRO DE FORMAS COM ENCARGOS COMPLEMENTARES	Livro SINAPI: Cálculos e Parâmetros	H	0,1301000	0,0000000	33,07	4,30	
Composição Auxiliar	88309	SINAPI	PEDREIRO COM ENCARGOS COMPLEMENTARES	Livro SINAPI: Cálculos e Parâmetros	H	0,1882000	0,0000000	33,52	6,30	
Insumo	00004517	SINAPI	SARRAFO *2,5 X 7,5* CM EM PINUS, MISTA OU EQUIVALENTE DA REGIAO - BRUTA	Material	M	0,2000000	0,0000000	3,53	0,70	
Insumo	00004509	SINAPI	SARRAFO *2,5 X 10* CM EM PINUS, MISTA OU EQUIVALENTE DA REGIAO - BRUTA	Material	M	0,2500000	0,0000000	5,12	1,28	
Insumo	00007156	SINAPI	TELA DE ACO SOLDADA NERVURADA, CA-60, Q-196, (3,11 KG/M2), DIAMETRO DO FIO = 5,0 MM, LARGURA = 2,45 M, ESPACAMENTO DA MALHA = 10 X 10 CM	Material	m²	1,0816000	0,0000000	23,33	25,23	
Insumo	00002692	SINAPI	DESMOLDANTE PROTETOR PARA FORMAS DE MADEIRA, DE BASE OLEOSA EMULSIONADA EM AGUA	Material	L	0,0017000	0,0000000	7,25	0,01	
Insumo	00005068	SINAPI	PREGO DE ACO POLIDO COM CABECA 17 X 21 (2 X 11)	Material	KG	0,0240000	0,0000000	16,32	0,39	
MO sem LS =>					21,81	LS =>	0,00	MO com LS =>	21,81	
Valor do BDI =>					23,90					130,27



Quant. => 31,13 Preço Total => 4.055,30

5.4.5	Código	Banco	Descrição	Tipo	Und	Quant.	Porcent.	Valor Unit	Total
Composição	102491	SINAPI	PINTURA DE PISO COM TINTA ACRÍLICA, APLICAÇÃO MANUAL, 2 DEMÃOS, INCLUSO FUNDO PREPARADOR. AF_05/2021	Pintura para Pisos e para Sinalização Horizontal e Vertical	m²	1,0000000		24,12	24,12
Composição Auxiliar	88316	SINAPI	SERVENTE COM ENCARGOS COMPLEMENTARES	Livro SINAPI: Cálculos e Parâmetros	H	0,1150000	0,0000000	24,37	2,80
Composição Auxiliar	88310	SINAPI	PINTOR COM ENCARGOS COMPLEMENTARES	Livro SINAPI: Cálculos e Parâmetros	H	0,2750000	0,0000000	35,18	9,67
Insumo	00012815	SINAPI	FITA CREPE ROLO DE *25* MM X 50 M	Material	UN	0,0100000	0,0000000	11,49	0,11
Insumo	00007348	SINAPI	TINTA ACRILICA PREMIUM PARA PISO	Material	L	0,4270000	0,0000000	22,73	9,70
Insumo	00006085	SINAPI	SELADOR ACRILICO OPACO PREMIUM INTERIOR/EXTERIOR	Material	L	0,1600000	0,0000000	11,51	1,84
MO sem LS =>					8,49	LS =>	0,00	MO com LS =>	8,49
Valor do BDI =>					5,41				29,53
						Quant. =>	31,13	Preço Total =>	919,26

5.4.6	Código	Banco	Descrição	Tipo	Und	Quant.	Porcent.	Valor Unit	Total
Composição	50.52.15	EMBASA	BOTA FORA ENTULHO (CARGA E DESCARGA/ MOM.TRANSPORTE 200M.	50	m³	1,0000000		2,36	2,36
Composição Auxiliar	06.01.07	EMBASA	CARGA E DESCARGA DE ENTULHO	6	m³	1,0000000	0,0000000	1,80	1,80
Composição Auxiliar	06.02.07	EMBASA	MOMENTO DE TRANSPORTE DE ENTULHO, EM CAMINHAO BASCULANTE DE 5 M3KMKM	6	M3X	0,2000000	0,0000000	2,82	0,56
MO sem LS =>					0,06	LS =>	0,00	MO com LS =>	0,06
Valor do BDI =>					0,53				2,89
						Quant. =>	3,113	Preço Total =>	8,99

6			ENTORNO						24.393,37
6.1	Código	Banco	Descrição	Tipo	Und	Quant.	Valor Unit	Total	
Composição	21	ORSE	Demolição de meio-fio granítico ou pre-moldado	Demolições / Remoções	m	1,0000000	10,39	10,39	
Item	Código	Banco	Descrição	Tipo	Und	Quant.	Valor Unit	Total	
Composição	10549	ORSE	Encargos Complementares - Servente	Provisórios	h	0,5000000	3,86	1,93	
Insumo	00006111/SIN	ORSE	Servente de obras (horista)	Mão de Obra	h	0,5000000	14,58	7,29	
Insumo	00004750/SIN	ORSE	Pedreiro (horista)	Mão de Obra	h	0,0500000	20,44	1,02	
Composição	10550	ORSE	Encargos Complementares - Pedreiro	Provisórios	h	0,0500000	3,73	0,18	

Prefeitura Municipal de Salinas da Margarida  
CNPJ: 13.743.281/0001-14

**Detalhamento de Cálculo ORSE**

Item	Código	Banco	Descrição	Tipo	Und	Quant.	Valor Unit	Total
Insumo	00012895/SIN	ORSE	Capacete de segurança aba frontal com suspensão de polietileno, sem jugular (classe b)	Material	un	0,0003300	13,50	0,00
Insumo	10362	ORSE	Seguro de vida e acidente em grupo	Serviços	un	0,0024750	12,54	0,03
Insumo	00002711/SIN	ORSE	Carrinho de mão, em aço, com capacidade de *45 a 65* l / *100* kg, pneu com câmara	Material	un	0,0001000	195,80	0,01
Insumo	941	ORSE	Fardamento com mangas curta	Material	un	0,0008250	193,04	0,15
Insumo	10761	ORSE	Refeição - café da manhã ( café com leite e dois pães com manteiga)	Serviços	un	0,0559900	5,00	0,27
Insumo	10492	ORSE	Cesta Básica	Material	un	0,0024750	205,00	0,50
Insumo	00012892/SIN	ORSE	Luva raspa de couro, cano curto (punho *7* cm)	Material	par	0,0012650	10,87	0,01
Insumo	00012893/SIN	ORSE	Bota de segurança com biqueira de aço e colarinho acolchoado	Material	par	0,0004400	73,93	0,03
Insumo	10599	ORSE	Protetor solar fps 30 com 120ml	Material	un	0,0009900	18,00	0,01
Insumo	158	ORSE	Almoço (Participação do empregador)	Material	un	0,0559900	14,00	0,78
Insumo	2378	ORSE	Vale transporte	Material	un	0,0503200	4,50	0,22
Insumo	1651	ORSE	Óculos branco proteção	Material	pr	0,0004400	6,00	0,00
Insumo	4729	ORSE	Marreta 1 kg com cabo	Material	un	0,0000500	37,80	0,00
Insumo	00012894/SIN	ORSE	Capa para chuva em pvc com forro de poliéster, com capuz (amarela ou azul)	Material	un	0,0001100	20,11	0,00
Insumo	4728	ORSE	Talhadeira chata 10"	Material	un	0,0001500	18,58	0,00
Insumo	10517	ORSE	Exames admissionais/demissionais (checkup)	Serviços	cj	0,0002200	300,00	0,06
Insumo	10788	ORSE	Pá quadrada	Material	un	0,0001000	36,90	0,00
Insumo	10596	ORSE	Protetor auricular	Material	un	0,0024750	4,81	0,01
Insumo	00006111/SIN	ORSE	Servente de obras (horista)	Mão de Obra	h	0,5000000	14,58	7,29
Insumo	00004750/SIN	ORSE	Pedreiro (horista)	Mão de Obra	h	0,0500000	20,44	1,02
Insumo	10282	ORSE	Regua de alumínio c/ 2,00m (para pedreiro)	Material	un	0,0000100	44,00	0,00
Insumo	4722	ORSE	Colher de pedreiro	Material	un	0,0000200	18,80	0,00
Insumo	11245	ORSE	Desempoladeira de madeira 12x22	Material	un	0,0000350	11,60	0,00
Insumo	10789	ORSE	Nível de bolha de madeira	Material	un	0,0000100	15,40	0,00
Insumo	11243	ORSE	Martelo sem unha	Material	un	0,0000050	28,00	0,00
Insumo	11265	ORSE	Martelo de borracha com cabo	Material	un	0,0000200	18,75	0,00

Prefeitura Municipal de Salinas da Margarida  
CNPJ: 13.743.281/0001-14

Insumo	4174	ORSE	Desempenadeira de aço lisa, cabo madeira, ref:143, Atlas ou similar	Material	un	0,0000250	12,90	0,00	
Insumo	10790	ORSE	Prumo de face	Material	un	0,0000050	25,95	0,00	
Insumo	11246	ORSE	Escala métrica de bambú	Material	Un	0,0000350	10,22	0,00	
Insumo	11264	ORSE	Marreta de 1/2 kg com cabo	Material	un	0,0000100	13,52	0,00	
Insumo	11247	ORSE	Serra mármore	Material	un	0,0000050	319,90	0,00	
				MO sem LS =>	8,31	LS =>	0,00	MO com LS =>	8,31
				Valor do BDI =>	2,33			Valor com BDI =>	12,72
						Quant. =>	38,34	Preço Total =>	487,68

6.2	Código	Banco	Descrição	Tipo	Und	Quant.	Porcent.	Valor Unit	Total
Composição	94273	SINAPI	ASSENTAMENTO DE GUIA (MEIO-FIO) EM TRECHO RETO, CONFECCIONADA EM CONCRETO PRÉ-FABRICADO, DIMENSÕES 100X15X13X30 CM (COMPRIMENTO X BASE INFERIOR X BASE SUPERIOR X ALTURA). AF_01/2024	Guias e sarjetas	M	1,0000000		41,15	41,15
Composição Auxiliar	88629	SINAPI	ARGAMASSA TRAÇO 1:3 (EM VOLUME DE CIMENTO E AREIA MÉDIA ÚMIDA), PREPARO MANUAL. AF_08/2019	Argamassas	m³	0,0018000	0,0000000	821,79	1,47
Composição Auxiliar	88316	SINAPI	SERVENTE COM ENCARGOS COMPLEMENTARES	Livro SINAPI: Cálculos e Parâmetros	H	0,2296000	0,0000000	24,37	5,59
Composição Auxiliar	88309	SINAPI	PEDREIRO COM ENCARGOS COMPLEMENTARES	Livro SINAPI: Cálculos e Parâmetros	H	0,2296000	0,0000000	33,52	7,69
Insumo	00000370	SINAPI	AREIA MEDIA - POSTO JAZIDA/FORNECEDOR (RETIRADO NA JAZIDA, SEM TRANSPORTE)	Material	m³	0,0066000	0,0000000	144,05	0,95
Insumo	00004059	SINAPI	MEIO-FIO OU GUIA DE CONCRETO, PRE-MOLDADO, COMP 1 M, *30 X 12/15* CM (H X L1/L2)	Material	M	1,0050000	0,0000000	25,33	25,45
				MO sem LS =>	9,41	LS =>	0,00	MO com LS =>	9,41
				Valor do BDI =>	9,24				50,39
						<b>Quant. =&gt;</b>	<b>38,34</b>	<b>Preço Total =&gt;</b>	<b>1.931,95</b>

6.3	Código	Banco	Descrição	Tipo	Und	Quant.	Porcent.	Valor Unit	Total
Composição	102498	SINAPI	PINTURA DE MEIO-FIO COM TINTA BRANCA A BASE DE CAL (CAIAÇÃO). AF_05/2021	Pintura para Pisos e para Sinalização Horizontal e Vertical	M	1,0000000		1,97	1,97
Composição Auxiliar	88310	SINAPI	PINTOR COM ENCARGOS COMPLEMENTARES	Livro SINAPI: Cálculos e Parâmetros	H	0,0370000	0,0000000	35,18	1,30
Composição Auxiliar	88316	SINAPI	SERVENTE COM ENCARGOS COMPLEMENTARES	Livro SINAPI: Cálculos e Parâmetros	H	0,0160000	0,0000000	24,37	0,38
Insumo	00011161	SINAPI	CAL HIDRATADA PARA PINTURA	Material	KG	0,1060000	0,0000000	2,77	0,29
				MO sem LS =>	1,14	LS =>	0,00	MO com LS =>	1,14
				Valor do BDI =>	0,44				2,41

Quant. => 38,34 Preço Total => 92,39

6.4	Código	Banco	Descrição	Tipo	Und	Quant.	Valor Unit	Total
Composição	4408	ORSE	Restauração - Lavagem de paredes com cloro líquido	Restauração	m²	1,0000000	4,94	4,94
Item	Código	Banco	Descrição	Tipo	Und	Quant.	Valor Unit	Total
Insumo	615	ORSE	Cloro líquido para limpeza e desinfecção	Material	l	0,2000000	6,50	1,30
Composição	10549	ORSE	Encargos Complementares - Servente	Provisórios	h	0,2000000	3,86	0,77
Insumo	00006111/SIN	ORSE	Servente de obras (horista)	Mão de Obra	h	0,2000000	14,58	2,91
Detalhamento de Cálculo ORSE								
Item	Código	Banco	Descrição	Tipo	Und	Quant.	Valor Unit	Total
Insumo	615	ORSE	Cloro líquido para limpeza e desinfecção	Material	l	0,2000000	6,50	1,30
Insumo	00012895/SIN	ORSE	Capacete de segurança aba frontal com suspensão de polietileno, sem jugular (classe b)	Material	un	0,0001200	13,50	0,00
Insumo	10362	ORSE	Seguro de vida e acidente em grupo	Serviços	un	0,0009000	12,54	0,01
Insumo	00002711/SIN	ORSE	Carrinho de mão, em aço, com capacidade de *45 a 65* l / *100* kg, pneu com câmara	Material	un	0,0000400	195,80	0,00
Insumo	941	ORSE	Fardamento com mangas curta	Material	un	0,0003000	193,04	0,05
Insumo	10761	ORSE	Refeição - café da manhã ( café com leite e dois pães com manteiga)	Serviços	un	0,0203600	5,00	0,10
Insumo	10492	ORSE	Cesta Básica	Material	un	0,0009000	205,00	0,18
Insumo	00012892/SIN	ORSE	Luva raspa de couro, cano curto (punho *7* cm)	Material	par	0,0004600	10,87	0,00
Insumo	00012893/SIN	ORSE	Bota de segurança com biqueira de aço e colarinho acolchoado	Material	par	0,0001600	73,93	0,01
Insumo	10599	ORSE	Protetor solar fps 30 com 120ml	Material	un	0,0003600	18,00	0,00
Insumo	158	ORSE	Almoço (Participação do empregador)	Material	un	0,0203600	14,00	0,28
Insumo	2378	ORSE	Vale transporte	Material	un	0,0188200	4,50	0,08
Insumo	1651	ORSE	Óculos branco proteção	Material	pr	0,0001600	6,00	0,00
Insumo	4729	ORSE	Marreta 1 kg com cabo	Material	un	0,0000200	37,80	0,00
Insumo	00012894/SIN	ORSE	Capa para chuva em pvc com forro de poliéster, com capuz (amarela ou azul)	Material	un	0,0000400	20,11	0,00
Insumo	4728	ORSE	Talhadeira chata 10"	Material	un	0,0000600	18,58	0,00
Insumo	10517	ORSE	Exames admissionais/demissionais (checkup)	Serviços	cj	0,0000800	300,00	0,02
Insumo	10788	ORSE	Pá quadrada	Material	un	0,0000400	36,90	0,00
Insumo	10596	ORSE	Protetor auricular	Material	un	0,0009000	4,81	0,00

Prefeitura Municipal de Salinas da Margarida  
CNPJ: 13.743.281/0001-14

Insumo	00006111/SIN	ORSE	Servente de obras (horista)	Mão de Obra	h	0,2000000	14,58	2,91	
				MO sem LS =>	2,91	LS =>	0,00	MO com LS =>	2,91
				Valor do BDI =>	1,11			Valor com BDI =>	6,05
				Quant. =>		305,18	Preço Total =>		1.846,33

6.5	Código	Banco	Descrição	Tipo	Und	Quant.	Valor Unit	Total
Composição	2293	ORSE	Pintura para exteriores, sobre paredes, com lixamento, aplicação de 01 demão de líquido selador acrílico, 01 demão de textura acrílica branca e 02 demãos de tinta pva latex convencional para exteriores	Latex PVA	m²	1,0000000	41,49	41,49
Item	Código	Banco	Descrição	Tipo	Und	Quant.	Valor Unit	Total
Composição	2287	ORSE	Pintura de acabamento com aplicação de 02 demãos de tinta PVA latex para exteriores - cores convencionais	Latex PVA	m²	1,0000000	17,27	17,27
Composição	2283	ORSE	Aplicação de 01 demão de textura acrílica	Latex PVA	m²	1,0000000	15,54	15,54
Composição	2282	ORSE	Preparo de superfície com lixamento e aplicação de 01 demão de líquido selador acrílico	Latex PVA	m²	1,0000000	8,48	8,48

**Detalhamento de Cálculo ORSE**

Item	Código	Banco	Descrição	Tipo	Und	Quant.	Valor Unit	Total
Insumo	00012895/SIN	ORSE	Capacete de segurança aba frontal com suspensão de polietileno, sem jugular (classe b)	Material	un	0,0008400	13,50	0,01
Insumo	10362	ORSE	Seguro de vida e acidente em grupo	Serviços	un	0,0063000	12,54	0,07
Insumo	00002711/SIN	ORSE	Carrinho de mão, em aço, com capacidade de *45 a 65* l / *100* kg, pneu com câmara	Material	un	0,0001000	195,80	0,01
Insumo	941	ORSE	Fardamento com mangas curta	Material	un	0,0021000	193,04	0,40
Insumo	10761	ORSE	Refeição - café da manhã ( café com leite e dois pães com manteiga)	Serviços	un	0,1425200	5,00	0,71
Insumo	10492	ORSE	Cesta Básica	Material	un	0,0063000	205,00	1,29
Insumo	00012892/SIN	ORSE	Luva raspa de couro, cano curto (punho *7* cm)	Material	par	0,0032200	10,87	0,03
Insumo	00012893/SIN	ORSE	Bota de segurança com biqueira de aço e colarinho acolchoado	Material	par	0,0011200	73,93	0,08
Insumo	10599	ORSE	Protetor solar fps 30 com 120ml	Material	un	0,0025200	18,00	0,04
Insumo	158	ORSE	Almoço (Participação do empregador)	Material	un	0,1425200	14,00	1,99
Insumo	2378	ORSE	Vale transporte	Material	un	0,1059100	4,50	0,47
Insumo	1651	ORSE	Óculos branco proteção	Material	pr	0,0011200	6,00	0,00
Insumo	4729	ORSE	Marreta 1 kg com cabo	Material	un	0,0000500	37,80	0,00
Insumo	00012894/SIN	ORSE	Capa para chuva em pvc com forro de poliéster, com capuz (amarela ou azul)	Material	un	0,0002800	20,11	0,00

Prefeitura Municipal de Salinas da Margarida  
CNPJ: 13.743.281/0001-14

Insumo	4728	ORSE	Talhadeira chata 10"	Material	un	0,0001500	18,58	0,00	
Insumo	10517	ORSE	Exames admissionais/demissionais (checkup)	Serviços	cj	0,0005600	300,00	0,16	
Insumo	10788	ORSE	Pá quadrada	Material	un	0,0001000	36,90	0,00	
Insumo	10596	ORSE	Protetor auricular	Material	un	0,0063000	4,81	0,03	
Insumo	00004783/SIN	ORSE	Pintor (horista)	Mão de Obra	h	0,9000000	20,44	18,39	
Insumo		11252	ORSE	Escada de aluminio de abrir com 7 degraus	Material	un	0,0000900	269,00	0,02
Insumo	10583	ORSE	Trincha 3"	Material	un	0,0040500	11,98	0,04	
Insumo	4725	ORSE	Espátula	Material	un	0,0003600	16,82	0,00	
Insumo	4174	ORSE	Desempenadeira de aço lisa, cabo madeira, ref:143, Atlas ou similar	Material	un	0,0004500	12,90	0,00	
Insumo	11250	ORSE	Rolo lâ de carneiro 20cm	Material	un	0,0020700	26,00	0,05	
Insumo	11251	ORSE	Pincel de seda 2"	Material	un	0,0040500	27,48	0,11	
Insumo	2231	ORSE	Tinta pva látex para exterior - coralmur branco gelo	Material	l	0,1800000	21,51	3,87	
Insumo	00006111/SIN	ORSE	Servente de obras (horista)	Mão de Obra	h	0,5000000	14,58	7,29	
Insumo		2210	ORSE	Tinta Textura acrílica	Material	l	0,6000000	7,66	4,59
Insumo	00003767/SIN	ORSE	Lixa em folha para parede ou madeira, numero 120, cor vermelha	Material	un	0,5000000	0,97	0,48	
Insumo	1332	ORSE	Líquido selador acrílico	Material	l	0,2000000	6,81	1,36	
				MO sem LS =>	25,68	LS =>	0,00	MO com LS =>	25,68
				Valor do BDI =>	9,32			Valor com BDI =>	50,81
						Quant. =>	305,18	Preço Total =>	15.506,19

6.6	Código	Banco	Descrição	Tipo	Und	Quant.	Valor Unit	Total
Composição	11494	ORSE	Gradil em alumínio anodizado branco, com barras de apoio em alumínio anodizado branco de 2"x2" e barras intermediárias e verticais em alumínio anodizado branco de 1" x 1/2"	Esquadrias de Alumínio	m²	1,0000000	333,90	333,90
Item	Código	Banco	Descrição	Tipo	Und	Quant.	Valor Unit	Total
Insumo	00004750/SIN	ORSE	Pedreiro (horista)	Mão de Obra	h	1,0000000	20,44	20,44
Insumo	00006111/SIN	ORSE	Servente de obras (horista)	Mão de Obra	h	1,0000000	14,58	14,58
Insumo	00004721/SIN	ORSE	Pedra britada n. 1 (9,5 a 19 mm) posto pedreira/fornecedor, sem frete	Material	m³	0,0300000	137,75	4,13
Insumo	12432	ORSE	Gradil em alumínio anodizado branco, com barras de apoio em alumínio anodizado branco de 2"x2" e barras intermediárias em alumínio anodizado branco de 1" x 1/2"	Material	m²	1,0000000	280,00	280,00

Prefeitura Municipal de Salinas da Margarida  
CNPJ: 13.743.281/0001-14

Composição	10549	ORSE	Encargos Complementares - Servente	Provisórios	h	1,0000000	3,86	3,86
Insumo	00000367/SIN	ORSE	Areia grossa - posto jazida/fornecedor (retirado na jazida, sem transporte)	Material	m³	0,0200000	101,30	2,02
Composição	10550	ORSE	Encargos Complementares - Pedreiro	Provisórios	h	1,0000000	3,73	3,73
Insumo	00001379/SIN	ORSE	Cimento portland composto cp ii-32	Material	kg	6,3400000	0,80	5,07
<b>Detalhamento de Cálculo ORSE</b>								
<b>Item</b>	<b>Código</b>	<b>Banco</b>	<b>Descrição</b>	<b>Tipo</b>	<b>Und</b>	<b>Quant.</b>	<b>Valor Unit</b>	<b>Total</b>
Insumo	00004750/SIN	ORSE	Pedreiro (horista)	Mão de Obra	h	1,0000000	20,44	20,44
Insumo	00006111/SIN	ORSE	Servente de obras (horista)	Mão de Obra	h	1,0000000	14,58	14,58
Insumo	00004721/SIN	ORSE	Pedra britada n. 1 (9,5 a 19 mm) posto pedreira/fornecedor, sem frete	Material	m³	0,0300000	137,75	4,13
Insumo	12432	ORSE	Gradil em alumínio anodizado branco, com barras de apoio em alumínio anodizado branco de 2"x2" e barras intermediárias em alumínio anodizado branco de 1" x 1/2"	Material	m²	1,0000000	280,00	280,00
Insumo	00012895/SIN	ORSE	Capacete de segurança aba frontal com suspensão de polietileno, sem jugular (classe b)	Material	un	0,0012000	13,50	0,01
Insumo	10362	ORSE	Seguro de vida e acidente em grupo	Serviços	un	0,0090000	12,54	0,11
Insumo	00002711/SIN	ORSE	Carrinho de mão, em aço, com capacidade de *45 a 65* l / *100* kg, pneu com câmara	Material	un	0,0002000	195,80	0,03
Insumo	941	ORSE	Fardamento com mangas curta	Material	un	0,0030000	193,04	0,57
Insumo	10761	ORSE	Refeição - café da manhã ( café com leite e dois pães com manteiga)	Serviços	un	0,2036000	5,00	1,01
Insumo	10492	ORSE	Cesta Básica	Material	un	0,0090000	205,00	1,84
Insumo	00012892/SIN	ORSE	Luva raspa de couro, cano curto (punho *7* cm)	Material	par	0,0046000	10,87	0,05
Insumo	00012893/SIN	ORSE	Bota de segurança com biqueira de aço e colarinho acolchoado	Material	par	0,0016000	73,93	0,11
Insumo	10599	ORSE	Protetor solar fps 30 com 120ml	Material	un	0,0036000	18,00	0,06
Insumo	158	ORSE	Almoço (Participação do empregador)	Material	un	0,2036000	14,00	2,85
Insumo	2378	ORSE	Vale transporte	Material	un	0,1595000	4,50	0,71
Insumo	1651	ORSE	Óculos branco proteção	Material	pr	0,0016000	6,00	0,00
Insumo	4729	ORSE	Marreta 1 kg com cabo	Material	un	0,0001000	37,80	0,00
Insumo	00012894/SIN	ORSE	Capa para chuva em pvc com forro de poliéster, com capuz (amarela ou azul)	Material	un	0,0004000	20,11	0,00
Insumo	4728	ORSE	Talhadeira chata 10"	Material	un	0,0003000	18,58	0,00
Insumo	10517	ORSE	Exames admissionais/demissionais (checkup)	Serviços	cj	0,0008000	300,00	0,24
Insumo	10788	ORSE	Pá quadrada	Material	un	0,0002000	36,90	0,00

Prefeitura Municipal de Salinas da Margarida  
CNPJ: 13.743.281/0001-14

Insumo	10596	ORSE	Protetor auricular	Material	un	0,0090000	4,81	0,04		
Insumo	00000367/SIN	ORSE	Areia grossa - posto jazida/fornecedor (retirado na jazida, sem transporte)	Material	m³	0,0200000	101,30	2,02		
Insumo		10282	ORSE	Regua de alumínio c/ 2,00m (para pedreiro)	Material	un	0,0002000	44,00	0,00	
Insumo	4722	ORSE	Colher de pedreiro	Material	un	0,0004000	18,80	0,00		
Insumo	11245	ORSE	Desempoladeira de madeira 12x22	Material	un	0,0007000	11,60	0,00		
Insumo	10789	ORSE	Nível de bolha de madeira	Material	un	0,0002000	15,40	0,00		
Insumo	11243	ORSE	Martelo sem unha	Material	un	0,0001000	28,00	0,00		
Insumo	11265	ORSE	Martelo de borracha com cabo	Material	un	0,0004000	18,75	0,00		
Insumo	4174	ORSE	Desempenadeira de aço lisa, cabo madeira, ref:143, Atlas ou similar	Material	un	0,0005000	12,90	0,00		
Insumo	10790	ORSE	Prumo de face	Material	un	0,0001000	25,95	0,00		
Insumo	11246	ORSE	Escala métrica de bambú	Material	Un	0,0007000	10,22	0,00		
Insumo	11264	ORSE	Marreta de 1/2 kg com cabo	Material	un	0,0002000	13,52	0,00		
Insumo	11247	ORSE	Serra mármore	Material	un	0,0001000	319,90	0,03		
Insumo	00001379/SIN	ORSE	Cimento portland composto cp ii-32	Material	kg	6,3400000	0,80	5,07		
				MO sem LS =>	35,02	LS =>	0,00	MO com LS =>	35,02	
				Valor do BDI =>	75,02			Valor com BDI =>	408,92	
						Quant. =>	5,726	Preço Total =>	2.341,47	

6.7	Código	Banco	Descrição	Tipo	Und	Quant.	Valor Unit	Total
Composição	12220	ORSE	Portão/porta em alumínio cor N/B/P, de abrir, 02 fls, vazado, em tubo quadrado 3"x1.1/2" horizontais e engradado e 1.1/2"x1.1/2" verticais, com espaçamento de 12cm.	Esquadrias de Alumínio	m²	1,0000000	403,59	403,59
Item	Código	Banco	Descrição	Tipo	Und	Quant.	Valor Unit	Total
Composição	1903	ORSE	Argamassa cimento e areia traço t-1 (1:3) - 1 saco cimento 50kg / 3 padiolas areia dim. 0.35 x 0.45 x 0.23 m - Confeção mecânica e transporte	Argamassas	m³	0,0030000	543,82	1,63
Insumo	00004750/SIN	ORSE	Pedreiro (horista)	Mão de Obra	h	1,0000000	20,44	20,44
Insumo		ORSE	Servente de obras (horista)	Mão de Obra	h	1,5000000	14,58	21,87
Composição	10550	ORSE	Encargos Complementares - Pedreiro	Provisórios	h	1,0000000	3,73	3,73
Insumo	13064	ORSE	Portão/porta em alumínio cor N/B/P, de abrir, 02 fls, vazado, em tubo quadrado 3"x1.1/2" horizontais e engradado e 1.1/2"x1.1/2" verticais, com espaçamento de 12cm.	Material	m²	1,0000000	350,00	350,00
Composição	10549	ORSE	Encargos Complementares - Servente	Provisórios	h	1,5000000	3,86	5,79



Prefeitura Municipal de Salinas da Margarida  
CNPJ: 13.743.281/0001-14

**Detalhamento de Cálculo ORSE**

Item	Código	Banco	Descrição	Tipo	Und	Quant.	Valor Unit	Total
Insumo	00001379/SIN	ORSE	Cimento portland composto cp ii-32	Material	kg	1,3566000	0,80	1,08
Insumo	00000370/SIN	ORSE	Areia media - posto jazida/fornecedor (retirado na jazida, sem transporte)	Material	m³	0,0032400	100,00	0,32
Insumo	00006111/SIN	ORSE	Servente de obras (horista)	Mão de Obra	h	1,5120000	14,58	22,04
Insumo	00012895/SIN	ORSE	Capacete de segurança aba frontal com suspensão de polietileno, sem jugular (classe b)	Material	un	0,0015072	13,50	0,02
Insumo	10362	ORSE	Seguro de vida e acidente em grupo	Serviços	un	0,0113040	12,54	0,14
Insumo	00002711/SIN	ORSE	Carrinho de mão, em aço, com capacidade de *45 a 65* l / *100* kg, pneu com câmara	Material	un	0,0003024	195,80	0,05
Insumo	941	ORSE	Fardamento com mangas curta	Material	un	0,0037680	193,04	0,72
Insumo	10761	ORSE	Refeição - café da manhã ( café com leite e dois pães com manteiga)	Serviços	un	0,2557216	5,00	1,27
Insumo	10492	ORSE	Cesta Básica	Material	un	0,0113040	205,00	2,31
Insumo	00012892/SIN	ORSE	Luva raspa de couro, cano curto (punho *7* cm)	Material	par	0,0057776	10,87	0,06
Insumo	00012893/SIN	ORSE	Bota de segurança com biqueira de aço e colarinho acolchoado	Material	par	0,0020096	73,93	0,14
Insumo	10599	ORSE	Protetor solar fps 30 com 120ml	Material	un	0,0045216	18,00	0,08
Insumo	158	ORSE	Almoço (Participação do empregador)	Material	un	0,2557216	14,00	3,58
Insumo	2378	ORSE	Vale transporte	Material	un	0,2076792	4,50	0,93
Insumo	1651	ORSE	Óculos branco proteção	Material	pr	0,0020096	6,00	0,01
Insumo	4729	ORSE	Marreta 1 kg com cabo	Material	un	0,0001512	37,80	0,00
Insumo	00012894/SIN	ORSE	Capa para chuva em pvc com forro de poliéster, com capuz (amarela ou azul)	Material	un	0,0005024	20,11	0,01
Insumo	4728	ORSE	Talhadeira chata 10"	Material	un	0,0004536	18,58	0,00
Insumo	10517	ORSE	Exames admissionais/demissionais (checkup)	Serviços	cj	0,0010048	300,00	0,30
Insumo	10788	ORSE	Pá quadrada	Material	un	0,0003024	36,90	0,01
Insumo	10596	ORSE	Protetor auricular	Material	un	0,0113040	4,81	0,05
Insumo	00004750/SIN	ORSE	Pedreiro (horista)	Mão de Obra	h	1,0000000	20,44	20,44
Insumo	10282	ORSE	Regua de alumínio c/ 2,00m (para pedreiro)	Material	un	0,0002000	44,00	0,00
Insumo	4722	ORSE	Colher de pedreiro	Material	un	0,0004000	18,80	0,00
Insumo	11245	ORSE	Desempoladeira de madeira 12x22	Material	un	0,0007000	11,60	0,00
Insumo	10789	ORSE	Nível de bolha de madeira	Material	un	0,0002000	15,40	0,00

Prefeitura Municipal de Salinas da Margarida  
CNPJ: 13.743.281/0001-14

Insumo	11243	ORSE	Martelo sem unha	Material	un	0,0001000	28,00	0,00	
Insumo	11265	ORSE	Martelo de borracha com cabo	Material	un	0,0004000	18,75	0,00	
Insumo	4174	ORSE	Desempenadeira de aço lisa, cabo madeira, ref:143, Atlas ou similar	Material	un	0,0005000	12,90	0,00	
Insumo	10790	ORSE	Prumo de face	Material	un	0,0001000	25,95	0,00	
Insumo	11246	ORSE	Escala métrica de bambú	Material	Un	0,0007000	10,22	0,00	
Insumo	11264	ORSE	Marreta de 1/2 kg com cabo	Material	un	0,0002000	13,52	0,00	
Insumo	11247	ORSE	Serra mármore	Material	un	0,0001000	319,90	0,03	
Insumo	13064	ORSE	Portão/porta em alumínio cor N/B/P, de abrir, 02 fls, vazado, em tubo quadrado 3"x1.1/2" horizontais e engradado e 1.1/2"x1.1/2" verticais, com espaçamento de 12cm.	Material	m²	1,0000000	350,00	350,00	
				MO sem LS =>	42,48	LS =>	0,00	MO com LS =>	42,48
				Valor do BDI =>	90,68			Valor com BDI =>	494,27
						Quant. =>	3,15	Preço Total =>	1.556,95

6.8	Código	Banco	Descrição	Tipo	Und	Quant.	Valor Unit	Total
Composição	10004	ORSE	Botoeira de destrave de fechadura eletromagnetica para controle de acesso	Ferragens	un	1,0000000	115,71	115,71
Item	Código	Banco	Descrição	Tipo	Und	Quant.	Valor Unit	Total
Insumo	10424	ORSE	Botoeira de destrave de fechadura eletromagnetica para controle de acesso	Material	un	1,0000000	103,65	103,65
Composição	10552	ORSE	Encargos Complementares - Eletricista	Provisórios	h	0,5000000	3,73	1,86
Insumo	00002436/SIN	ORSE	Eletricista (horista)	Mão de Obra	h	0,5000000	20,44	10,22
<b>Detalhamento de Cálculo ORSE</b>								
Item	Código	Banco	Descrição	Tipo	Und	Quant.	Valor Unit	Total
Insumo	10424	ORSE	Botoeira de destrave de fechadura eletromagnetica para controle de acesso	Material	un	1,0000000	103,65	103,65
Insumo	10579	ORSE	Chave de fenda chata 30 cm	Material	un	0,0001000	26,89	0,00
Insumo	00012895/SIN	ORSE	Capacete de segurança aba frontal com suspensão de polietileno, sem jugular (classe b)	Material	un	0,0003000	13,50	0,00
Insumo	11240	ORSE	Alicate com isolamento	Material	un	0,0001000	47,69	0,00
Insumo	00012893/SIN	ORSE	Bota de segurança com biqueira de aço e colarinho acolchoado	Material	par	0,0003500	73,93	0,02
Insumo	10761	ORSE	Refeição - café da manhã ( café com leite e dois pães com manteiga)	Serviços	un	0,0509000	5,00	0,25
Insumo	158	ORSE	Almoço (Participação do empregador)	Material	un	0,0509000	14,00	0,71
Insumo	11242	ORSE	Chave inglesa 12"	Material	un	0,0000500	44,00	0,00

Prefeitura Municipal de Salinas da Margarida  
CNPJ: 13.743.281/0001-14

Insumo	2378	ORSE	Vale transporte	Material	un	0,0327000	4,50	0,14	
Insumo	941	ORSE	Fardamento com mangas curta	Material	un	0,0007500	193,04	0,14	
Insumo	11241	ORSE	Alicate volt-amperimetro	Material	un	0,0001000	170,60	0,01	
Insumo	00012894/SIN	ORSE	Capa para chuva em pvc com forro de poliester, com capuz (amarela ou azul)	Material	un	0,0001000	20,11	0,00	
Insumo		10599	ORSE	Protetor solar fps 30 com 120ml	Material	un	0,0009000	18,00	0,01
Insumo	1651	ORSE	Óculos branco proteção	Material	pr	0,0004000	6,00	0,00	
Insumo	10362	ORSE	Seguro de vida e acidente em grupo	Serviços	un	0,0022500	12,54	0,02	
Insumo	00012892/SIN	ORSE	Luva raspa de couro, cano curto (punho *7* cm)	Material	par	0,0011500	10,87	0,01	
Insumo		10596	ORSE	Protetor auricular	Material	un	0,0022500	4,81	0,01
Insumo	10492	ORSE	Cesta Básica	Material	un	0,0022500	205,00	0,46	
Insumo	10517	ORSE	Exames admissionais/demissionais (checkup)	Serviços	cj	0,0002000	300,00	0,06	
Insumo	00002436/SIN	ORSE	Eletricista (horista)	Mão de Obra	h	0,5000000	20,44	10,22	
				MO sem LS =>	10,22	LS =>	0,00	MO com LS =>	10,22
				Valor do BDI =>	26,00			Valor com BDI =>	141,71
						Quant. =>	1,00	Preço Total =>	141,71

6.9	Código	Banco	Descrição	Tipo	Und	Quant.	Porcent.	Valor Unit	Total
Composição	28.01.146	CPOS/CDH U	FECHADURA ELETROMAGNÉTICA PARA CAPACIDADE DE ATRAQUE DE 150 KGF	28,01	un	1,0000000		399,04	399,04
Insumo	B.01.000.0101	CPOS/CDH U	AJUDANTE ELETRICISTA	Mão de Obra	h	1,5000000	0,0000000	22,71	34,06
Insumo	B.01.000.0101	CPOS/CDH U	ELETRICISTA	Mão de Obra	h	1,5000000	0,0000000	33,12	49,68
Insumo	H.08.000.0350	CPOS/CDH U	FECHADURA ELETRÓIMÃ PARA CAPACIDADE DE ATRAQUE DE 150KGF	Material	un	1,0000000	0,0000000	315,30	315,30
				MO sem LS =>	83,74	LS =>	0,00	MO com LS =>	83,74
				Valor do BDI =>	89,66				488,70
						<b>Quant. =&gt;</b>	<b>1,00</b>	<b>Preço Total =&gt;</b>	<b>488,70</b>

7			SERVIÇOS FINAIS						7.362,83
7.1	Código	Banco	Descrição	Tipo	Und	Quant.	Porcent.	Valor Unit	Total
Composição	97.02.036	CPOS/CDH U	PLACA DE IDENTIFICAÇÃO EM PVC COM TEXTO EM VINIL	97,02	m²	1,0000000		347,77	347,77
Insumo	N.04.000.0390	CPOS/CDH U	PLACA DE IDENTIFICAÇÃO EM PVC, COM TEXTO EM VINIL E ESPESSURA DE 2MM	Material	un	1,0000000	0,0000000	247,07	247,07

Prefeitura Municipal de Salinas da Margarida  
CNPJ: 13.743.281/0001-14

Insumo	B.01.000.0101 U	CPOS/CDH	PEDREIRO	Mão de Obra	h	2,0000000	0,0000000	27,64	55,28
Insumo	B.01.000.0101 U	CPOS/CDH	AJUDANTE GERAL	Mão de Obra	h	2,0000000	0,0000000	22,71	45,42
MO sem LS =>					100,70	LS =>	0,00	MO com LS =>	100,70
Valor do BDI =>					78,14				
						Quant. =>	0,42	Preço Total =>	178,88

<b>7.2</b>			<b>PLACAS DE INAUGURAÇÃO</b>						<b>2.706,29</b>
<b>7.2.1</b>	<b>Código</b>	<b>Banco</b>	<b>Descrição</b>	<b>Tipo</b>	<b>Und</b>	<b>Quant.</b>	<b>Porcent.</b>	<b>Valor Unit</b>	<b>Total</b>
Composição	SM 00007	Próprio	Placa Tipo: Inauguração , Material: Aço Inoxidável , Altura: 60 CM, Largura: 50 CM, Gravação: Textos E Símbolos Em Alto /Baixo Relevo , Fixação: Parafusos , Características Adicionais: Conforme Modelo Do Órgão	INPR - INSTALAÇÕES DE PRODUÇÃO	UN	1,0000000		880,54	880,54
Insumo	00000005	Próprio	PLACA TIPO: INAUGURAÇÃO, MATERIAL: AÇO INOXIDÁVEL, ALTURA: 60 CM, LARGURA: 50 CM, GRAVAÇÃO: TEXTOS E SIMBOLOS EM ALTO/BAIXO RELEVO, FIXAÇÃO: PARAFUSOS, CARACTERÍSTICAS ADICIONAIS: CONFORME MODELO DO ÓRGÃO	Material	UN	1,0000000	0,0000000	880,54	880,54
MO sem LS =>					0,00	LS =>	0,00	MO com LS =>	0,00
Valor do BDI =>					197,85				
						Quant. =>	1,00	Preço Total =>	1.078,39

<b>7.2.2</b>	<b>Código</b>	<b>Banco</b>	<b>Descrição</b>	<b>Tipo</b>	<b>Und</b>	<b>Quant.</b>	<b>Porcent.</b>	<b>Valor Unit</b>	<b>Total</b>
Composição	SM 00006	Próprio	Totem Inauguração em aço inoxidável	INPR - INSTALAÇÕES DE PRODUÇÃO	un	1,0000000		1.329,23	1.329,23
Composição Auxiliar	94971	SINAPI	CONCRETO FCK = 25MPA, TRAÇO 1:2,3:2,7 (EM MASSA SECA DE CIMENTO/ AREIA MÉDIA/ BRITA 1) - PREPARO MECÂNICO COM BETONEIRA 600 L. AF 05/2021	Produção de Concreto	m³	0,4000000	0,0000000	625,21	250,08
Insumo	00006110	SINAPI	SERRALHEIRO (HORISTA)	Mão de Obra	H	2,0000000	0,0000000	24,05	48,10
Insumo	00006160	SINAPI	SOLDADOR (HORISTA)	Mão de Obra	H	2,0000000	0,0000000	29,46	58,92
Insumo	00004750	SINAPI	PEDREIRO (HORISTA)	Mão de Obra	H	1,0000000	0,0000000	24,05	24,05
Insumo	00011002	SINAPI	ELETRODO REVESTIDO AWS - E6013, DIAMETRO IGUAL A 2,50 MM	Material	KG	4,0000000	0,0000000	33,52	134,08
Insumo	00000016	Próprio	TUBO QUADRADO DE AÇO INOXIDÁVEL (50x 50mm c/ 2mm de espessura ) BARRA DE 6 M	Material	un	1,0000000	0,0000000	407,00	407,00
Insumo	00000016	Próprio	TUBO QUADRADO DE AÇO INOXIDÁVEL (50x 50mm c/ 2mm de espessura ) BARRA DE 6 M	Material	un	1,0000000	0,0000000	407,00	407,00
MO sem LS =>					159,89	LS =>	0,00	MO com LS =>	159,89

Prefeitura Municipal de Salinas da Margarida  
CNPJ: 13.743.281/0001-14

Valor do BDI  
=>

298,67

1.627,90

Quant. =>

1,00

Preço Total =>

1.627,90

7.3			LIMPEZA PÓS OBRA						4.477,66
7.3.1	Código	Banco	Descrição	Tipo	Und	Quant.	Valor Unit	Total	
Composição	2450	ORSE	Limpeza geral	Limpeza	m²	1,0000000	2,59	2,59	
Item	Código	Banco	Descrição	Tipo	Und	Quant.	Valor Unit	Total	
Insumo	00006111/SIN	ORSE	Servente de obras (horista)	Mão de Obra	h	0,1000000	14,58	1,45	
Insumo	2414	ORSE	Vassoura piaçava	Material	un	0,0500000	14,87	0,74	
Composição	10549	ORSE	Encargos Complementares - Servente	Provisórios	h	0,1000000	3,86	0,38	
Insumo	1997	ORSE	Sabão em pó	Material	kg	0,0050000	10,64	0,05	
Detalhamento de Cálculo ORSE									
Item	Código	Banco	Descrição	Tipo	Und	Quant.	Valor Unit	Total	
Insumo	00006111/SIN	ORSE	Servente de obras (horista)	Mão de Obra	h	0,1000000	14,58	1,45	
Insumo	2414	ORSE	Vassoura piaçava	Material	un	0,0500000	14,87	0,74	
Insumo	00012895/SIN	ORSE	Capacete de segurança aba frontal com suspensão de polietileno, sem jugular (classe b)	Material	un	0,0000600	13,50	0,00	
Insumo	10362	ORSE	Seguro de vida e acidente em grupo	Serviços	un	0,0004500	12,54	0,00	
Insumo	00002711/SIN	ORSE	Carrinho de mão, em aço, com capacidade de *45 a 65* l / *100* kg, pneu com câmara	Material	un	0,0000200	195,80	0,00	
Insumo	941	ORSE	Fardamento com mangas curta	Material	un	0,0001500	193,04	0,02	
Insumo	10761	ORSE	Refeição - café da manhã ( café com leite e dois pães com manteiga)	Serviços	un	0,0101800	5,00	0,05	
Insumo	10492	ORSE	Cesta Básica	Material	un	0,0004500	205,00	0,09	
Insumo	00012892/SIN	ORSE	Luva raspa de couro, cano curto (punho *7* cm)	Material	par	0,0002300	10,87	0,00	
Insumo	00012893/SIN	ORSE	Bota de segurança com biqueira de aço e colarinho acolchoado	Material	par	0,0000800	73,93	0,00	
Insumo	10599	ORSE	Protetor solar fps 30 com 120ml	Material	un	0,0001800	18,00	0,00	
Insumo	158	ORSE	Almoço (Participação do empregador)	Material	un	0,0101800	14,00	0,14	
Insumo	2378	ORSE	Vale transporte	Material	un	0,0094100	4,50	0,04	
Insumo	1651	ORSE	Óculos branco proteção	Material	pr	0,0000800	6,00	0,00	
Insumo	4729	ORSE	Marreta 1 kg com cabo	Material	un	0,0000100	37,80	0,00	
Insumo	00012894/SIN	ORSE	Capa para chuva em pvc com forro de poliéster, com capuz (amarela ou azul)	Material	un	0,0000200	20,11	0,00	

Prefeitura Municipal de Salinas da Margarida  
CNPJ: 13.743.281/0001-14

Insumo	4728	ORSE	Talhadeira chata 10"	Material	un	0,0000300	18,58	0,00	
Insumo	10517	ORSE	Exames admissionais/demissionais (checkup)	Serviços	cj	0,0000400	300,00	0,01	
Insumo	10788	ORSE	Pá quadrada	Material	un	0,0000200	36,90	0,00	
Insumo	10596	ORSE	Protetor auricular	Material	un	0,0004500	4,81	0,00	
Insumo	1997	ORSE	Sabão em pó	Material	kg	0,0050000	10,64	0,05	
				MO sem LS =>	1,45	LS =>	0,00	MO com LS =>	1,45
				Valor do BDI =>	0,58			Valor com BDI =>	3,17
						Quant. =>	211,45	Preço Total =>	670,29

7.3.2	Código	Banco	Descrição	Tipo	Und	Quant.	Porcent.	Valor Unit	Total
Composição	100982	SINAPI	CARGA, MANOBRA E DESCARGA DE ENTULHO EM CAMINHÃO BASCULANTE 10 M³ - CARGA COM ESCAVADEIRA HIDRÁULICA (CAÇAMBA DE 0,80 M³ / 111 HP) E DESCARGA LIVRE (UNIDADE: M3). AF_07/2020	Transporte, Carga e Descarga de Materiais	m³	1,0000000		9,28	9,28
Composição Auxiliar	91386	SINAPI	CAMINHÃO BASCULANTE 10 M3, TRUCADO CABINE SIMPLES, PESO BRUTO TOTAL 23.000 KG, CARGA ÚTIL MÁXIMA 15.935 KG, DISTÂNCIA ENTRE EIXOS 4,80 M, POTÊNCIA 230 CV INCLUSIVE CAÇAMBA METÁLICA - CHP DIURNO. AF_06/2014	Custos Horários Produtivo e Improdutivo dos Equipamentos	CHP	0,0198000	0,0000000	270,49	5,35
Composição Auxiliar	5632	SINAPI	ESCAVADEIRA HIDRÁULICA SOBRE ESTEIRAS, CAÇAMBA 0,80 M3, PESO OPERACIONAL 17 T, POTENCIA BRUTA 111 HP - CHI DIURNO. AF_06/2014	Custos Horários Produtivo e Improdutivo dos Equipamentos	CHI	0,0105000	0,0000000	99,23	1,04
Composição Auxiliar	91387	SINAPI	CAMINHÃO BASCULANTE 10 M3, TRUCADO CABINE SIMPLES, PESO BRUTO TOTAL 23.000 KG, CARGA ÚTIL MÁXIMA 15.935 KG, DISTÂNCIA ENTRE EIXOS 4,80 M, POTÊNCIA 230 CV INCLUSIVE CAÇAMBA METÁLICA - CHI DIURNO. AF_06/2014	Custos Horários Produtivo e Improdutivo dos Equipamentos	CHI	0,0138000	0,0000000	78,62	1,08
Composição Auxiliar	5631	SINAPI	ESCAVADEIRA HIDRÁULICA SOBRE ESTEIRAS, CAÇAMBA 0,80 M3, PESO OPERACIONAL 17 T, POTENCIA BRUTA 111 HP - CHP DIURNO. AF_06/2014	Custos Horários Produtivo e Improdutivo dos Equipamentos	CHP	0,0083000	0,0000000	218,45	1,81
				MO sem LS =>	1,61	LS =>	0,00	MO com LS =>	1,61
				Valor do BDI =>	2,08				11,36
				Quant. =>		10,5725	Preço Total =>		120,10

7.3.3	Código	Banco	Descrição	Tipo	Und	Quant.	Porcent.	Valor Unit	Total
Composição	022815	SBC	RETIRADA E BOTA-FORA DE ENTULHO EM CAMINHÃO DE CARRETEIRO	DEMOLICOES	m³	1,0000000		111,76	111,76
Insumo	099900	SBC	SERVENTE	Mão de Obra	H	4,2200000	0,0000000	16,53	69,77
Insumo	008787	SBC	ENTULHO EM CAMINHÃO CUSTO BOTA/FORA P/m3	Material	m³	1,3000000	0,0000000	32,30	41,99
				MO sem LS =>	69,77	LS =>	0,00	MO com LS =>	69,77

Valor do BDI	25,11			136,87
=>				
		Quant. =>	26,94	Preço Total =>
				3.687,27

---

Total sem BDI	596.292,23
Total do BDI	133.930,00
Total Geral	730.222,23

---

RODRIGO SOUZA DE SANTANA  
Engenheiro Civil CREA BA 0521351855  
Matrícula 10199

## PREFEITURA MUNI DE SALINAS DA MARGARIDA

## Matriz de Gerenciamento de Riscos 14/2026

## 1. Informações Básicas

Número da Matriz de Alocação de Riscos

14/2026

Responsável pela Edição

RODRIGO SOUZA DE SANTANA

Data de Criação

16/01/2026 15:24

Status da Matriz de Alocação de Riscos

Concluído (Planejamento)

Objeto da Matriz de Riscos

CONTRATAÇÃO DE EMPRESA ESPECIALIZADA PARA EXECUÇÃO DE OBRAS DE CONSTRUÇÃO DA LAVANDERIA E DO ABRIGO DE RESÍDUOS HOSPITALARES E REFORMA DO NECROTÉRIO,

## 2. Histórico de Revisões

Nenhuma Revisão encontrada.

## 3. Riscos Identificados

Número	Risco	Causa do Risco	Fase	Alocado para	Nível do Risco (I x P)	Nº Item
R-01	Falha na definição do escopo do projeto	Levantamento incompleto de requisitos, falta de alinhamento com as partes interessadas	Planejamento	Administração	Alto	
Impactos						
1	Retrabalho, aumento de custos, atrasos no cronograma e insatisfação do cliente					
Ações Preventivas						
P-01	Retrabalho, aumento de custos, atrasos no cronograma e insatisfação do cliente			Responsável: MAELLY CRISTINA SANTOS DOS REIS		
Ações de Contingência						
C-01	Revisar escopo, renegociar prazos e custos, atualizar contratos			Responsável: MAELLY CRISTINA SANTOS DOS REIS		

Número	Risco	Causa do Risco	Fase	Alocado para	Nível do Risco (I x P)	Nº Item
R-02	Previsão orçamentária inadequada	Estimativas imprecisas, ausência de análise de riscos financeiros	Planejamento	Administração	Alto	
Impactos						
1	Estouro de orçamento, paralisação de atividades e necessidade de recursos adicionais					
Ações Preventivas						
P-01	Elaborar orçamento detalhado, incluir reserva de contingência e revisar custos			Responsável: MAELLY CRISTINA SANTOS DOS REIS		
Ações de Contingência						
C-01	Readequar orçamento, priorizar atividades críticas e buscar financiamento extra			Responsável: MAELLY CRISTINA SANTOS DOS REIS		

Número	Risco	Causa do Risco	Fase	Alocado para	Nível do Risco (I x P)	Nº Item
R-03	Escolha inadequada de fornecedores ou prestadores de serviço	Falha na análise técnica, falta de critérios claros de seleção	Seleção do Fornecedor	Administração	Médio	
Impactos						
1	Atrasos, baixa qualidade dos serviços, aumento de custos e retrabalho					
Ações Preventivas						
P-01	Avaliar capacidade técnica, histórico e referências dos fornecedores			Responsável: MAELLY CRISTINA SANTOS DOS REIS		
Ações de Contingência						
C-01	Substituir fornecedor, aplicar penalidades contratuais ou renegociar prazos			Responsável: MAELLY CRISTINA SANTOS DOS REIS		

Número	Risco	Causa do Risco	Fase	Alocado para	Nível do Risco (I x P)	Nº Item
R-04	Questões legais ou administrativas	Falta de licenças, contratos incompletos, descumprimento de normas	Seleção do Fornecedor	Administração	Alto	
<b>Impactos</b>						



1	Multas, embargo do projeto, atrasos e riscos jurídicos	
<b>Ações Preventivas</b>		
P-01	Revisar documentação, garantir licenças e acompanhamento jurídico	<b>Responsável:</b> MAELLY CRISTINA SANTOS DOS REIS
<b>Ações de Contingência</b>		
C-01	Regularizar pendências legais, suspender atividades afetadas e ajustar cronograma	<b>Responsável:</b> MAELLY CRISTINA SANTOS DOS REIS

Número	Risco	Causa do Risco	Fase	Alocado para	Nível do Risco (I x P)	Nº Item
R-05	Falhas técnicas na execução	na Mão de obra não qualificada, falhas operacionais, ausência de controle de qualidade	Gestão de Contrato	Administração	Alto	
Impactos						
1	Comprometimento da qualidade, retrabalho, atrasos e aumento de custos					
Ações Preventivas						
P-01	Treinar equipes, implementar inspeções e controles de qualidade			Responsável: MAELLY CRISTINA SANTOS DOS REIS		
Ações de Contingência						
C-01	Corrigir falhas, refazer serviços e reforçar supervisão técnica			Responsável: MAELLY CRISTINA SANTOS DOS REIS		

Número	Risco	Causa do Risco	Fase	Alocado para	Nível do Risco (I x P)	Nº Item
R-06	Riscos de segurança no trabalho e impactos ambientais	Não cumprimento das normas de segurança e ambientais	Gestão de Contrato	Administração	Alto	
Impactos						
1	Acidentes, danos ambientais, multas, paralisação da obra e prejuízo à imagem					
Ações Preventivas						
P-01	Implantar plano de segurança, treinamentos e monitoramento ambiental			Responsável: MAELLY CRISTINA SANTOS DOS REIS		
Ações de Contingência						
C-01	Acionar plano de emergência, interromper atividades de risco e corrigir não conformidades			Responsável: MAELLY CRISTINA SANTOS DOS REIS		

#### 4. Acompanhamento das Ações de Tratamento de Riscos

Nenhum acompanhamento incluído.

#### 5. Responsáveis / Assinantes

Equipe de Planejamento

RODRIGO SOUZA DE SANTANA

Equipe de apoio

AILA DE FREITAS BRITO

Equipe de apoio

WILLIAM BATISTA DOS SANTOS

Equipe de apoio

MAELLY CRISTINA SANTOS DOS REIS

**GRAZIELA OLIVEIRA CAETANO**

Autoridade competente



GOVERNO DO ESTADO DA BAHIA  
SECRETARIA DA SAÚDE DO ESTADO DA BAHIA – SESAB  
SUPERINTENDÊNCIA DE GESTÃO DOS SISTEMAS DE REGULAÇÃO DE ATENÇÃO À SAÚDE  
DIRETORIA DE CONTROLE DAS AÇÕES E SERVIÇOS DE SAÚDE  
NÚCLEO DE ACOMPANHAMENTO DE CONTRATOS

ANEXO IV – MODELO TERMO DE VISITA

TERMO DA VISITA

ENTIDADE: Hospital Municipal de Salinas das Margaridas  
ENDEREÇO: Travessa Rds Para SIN, Salinas das Margaridas  
MUNICÍPIO: Salinas das Margaridas  
DATA DA VISITA: 05/05/25

DADOS OBSERVADOS:

Realizado visita técnica nesta unidade hospitalar com  
vistas ao monitoramento dos metas qualitativas previstas em  
contrato e funcionamento geral da unidade. As técnicas  
da SSB foram acompanhadas pela coordenadora de enferma  
gem Romenilda dos Santos, secretária de saúde Graziela Oliveira  
Castano, chefe de Gabinete Erica Santana, Assessoria adminis  
trativa Andreia Almeida. Realizado visita na emergência,  
ambulatório, RX, farmácia, nutrição, lavanderia, EME  
unidades de internamento, onde foram identificadas  
inconformidades. Realizado reunião após a visita na  
presença da secretária de saúde municipal Srª Graziela  
Oliveira, onde foram adequadas as principais inconformi  
dades, assim como orientações e informações importantes  
Franciny

EQUIPE:

1 Franciny dos Santos Fereira 2 Tomazinho da Silva

REPRESENTANTE DA ENTIDADE:

1 Erica Santana Figueiredo de Souza 2 Adriana Oliveira  
Romenilda dos Santos Paes Gobautano

Indicações do painel: O técnico não estava devidamente treinado para apresentar os parâmetros operacionais, tais como tensão, filtração, posição do ponto focal, distância fonte receptor de imagem, tamanho de campo (equipamentos com DFR constante), tempo e corrente do tubo ou seu produto, não conseguiu acionar o equipamento para demonstração no ato da inspeção.

#### **14. Emergência**

O serviço de Urgência e Emergência está inserido na estrutura do hospital.

Dimensionamento da Equipe Assistencial: O serviço possui equipe multiprofissional dimensionada de acordo com seu perfil de demanda. Equipe médica e de enfermagem suficiente para atendimento durante 24 horas em todas as atividades correspondentes.

Não há padronização de Normas, Rotinas e Procedimentos Assistenciais. : Dispõe de normas, procedimentos e rotinas técnicas escritas e atualizadas de todos os processos de trabalho em local de fácil acesso a toda equipe. Normas, procedimentos e rotinas técnicas são revisados anualmente mesmo não havendo introdução de nova tecnologia. Existe auditoria periódica para verificação do cumprimento das normas, procedimentos e rotinas técnicas.

Capacitação Profissional: Não tem feito capacitação periódica de seus profissionais de forma permanente, em conformidade com as atividades desenvolvidas contemplando no mínimo: I. os dados disponíveis sobre os riscos potenciais à saúde; II. medidas de controle que minimizem a exposição aos agentes; III. normas e procedimentos de higiene; IV. utilização de EPC, EPI e vestimentas de trabalho; V. medidas para prevenção de acidentes e incidentes; V. medidas a serem adotadas pelos trabalhadores no caso de ocorrência de acidentes e incidentes; VII. temas específicos de acordo com a atividade desenvolvida pelo profissional.

#### **15. Ambulatórios**

O setor dos ambulatórios conta com 02 consultórios devidamente equipados para este fim.

Possui boas condições de limpeza, manutenção operação e controle. Todos os setores são climatizados.

Utiliza a recepção da emergência do hospital.

Mobiliário em bom estado de conservação, alguns com mobiliários novos. Os consultórios apresentam cadeira para paciente, médico e acompanhante, mesa tipo escrivaninha com computador, maca para exame, escada para maca, caixa de perfuro. Alguns com mesa assessorio para instrumental, balança para adultos, fita para medida de altura. Presença de armários para guarda de equipamentos ou medicações.

#### **16. Lavanderia**

A Lavanderia do Serviço de Saúde possui estrutura física pequena, desorganizada, com roupas lavadas em máquinas de uso doméstico, e secas em varal interno e externo.

Utiliza produtos não adequados a limpeza hospitalar. Inclusive foi identificado a presença de roupa pessoal do médico de plantão lavada junto com as roupas de uso hospitalar.

Uma única profissional na lavanderia (área suja e limpa), não utiliza todos os Equipamento de Proteção Individual (EPI), durante suas atividades laborais.

Não há separação de área para roupa limpa e roupa suja.

#### **Rouparia**

Não há espaço específico para armazenamento de roupas limpas.